



ПРАВИТЕЛЬСТВО МОСКВЫ

**ГОСУДАРСТВЕННАЯ ИНСПЕКЦИЯ
ПО КОНТРОЛЮ ЗА ИСПОЛЬЗОВАНИЕМ
ОБЪЕКТОВ НЕДВИЖИМОСТИ
ГОРОДА МОСКВЫ
(ГОСИНСПЕКЦИЯ ПО НЕДВИЖИМОСТИ)**

Лубянский пр., д.3/6, стр.6, Москва, 101000
телефон: (495) 621-1412, факс: (495) 628-6278
E-mail: GIN@mos.ru, http://www.ggi.mos.ru
ОКПО 97253860, ОГРН 5067746661351,
ИНН/КПП 7701679961/770101001

28.12.16 № ГИИ-ЦСХ-26953/16

на № _____ от _____

Генеральному директору
ООО «Авента Плюс»
А.А.Гиниятуллину

ул. Верхние Поля, д.2
Москва, 109382

О рассмотрении обращения

Уважаемый Альберт Альбертович!

В ответ на Ваше обращение от 19.12.2016 № 3 Государственная инспекция по контролю за использованием объектов недвижимости города Москвы направляет заверенную копию акта обследования фактического использования здания от 09.11.2016 № 9041049/ОФИ.

Приложение: на 266 л. в 1 экз.

**Начальник Управления контроля за
объектами недвижимости по ЮВАО**

Д.В.Микрюков

Акт № 9041049/ОФИ

о фактическом использовании нежилого здания (строения, сооружения) для целей налогообложения

Адрес (местоположение) нежилого здания (строения, сооружения) по данным кадастрового учета (район, город, населенный пункт, улица (проспект, переулок и т.п.), дом (владение), корпус, строение))

г. Москва, р-н Марьино, ул. Верхние Поля, д. 2

УНОМ нежилого здания (строения, сооружения) (при наличии) 2705264

Кадастровый номер нежилого здания (строения, сооружения) 77:04:0004025:1038

Кадастровый номер земельного участка (земельных участков), на котором (которых) расположено нежилое здание (строение, сооружение) 77:04:0004025:1002

Общая площадь нежилого здания (строения, сооружения), кв.м. (определяется в соответствии с п. 1.5 Акта) 39 155,2 кв.м.

Составлен по состоянию на «9» Ноября 2016 года

Главный инспектор

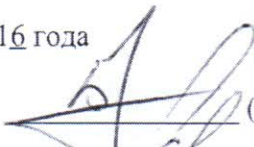
 (Балашкин А.В.)
(Фамилия И.О.)

Главный инспектор

 (Пузаков В.А.)
(Фамилия И.О.)

Эксперт 'Московское городское бюро технической инвентаризации'

 Старченкова
Александровна
(Фамилия И.О.)

КОПИЯ ВЕРНА
Управление контроля за использованием недвижимости
по Юго-Восточному административному округу
Госинспекция по недвижимости

Обозначения и сокращения

Акт	Настоящий акт
Порядок	Порядок определения вида фактического использования зданий (строений, сооружений) и нежилых помещений для целей налогообложения, утвержденный Правительством
Методика	Методика определения вида фактического использования зданий (строений, сооружений) и нежилых помещений для целей налогообложения (приложение № 1 к Порядку)
Мероприятие	Мероприятие по определению вида фактического использования здания (строения, сооружения) для целей налогообложения
Комиссия	Межведомственная комиссия по рассмотрению вопросов налогообложения в городе Москве
Полезная нежилая площадь	Нежилая площадь торгового, офисного, спортивного, административного, социального и другого назначения, используемая ее правообладателями (собственниками,
Часть здания (строения, сооружения)	Этаж здания (строения, сооружения), часть этажа здания (строения, сооружения), подвал (подвальный этаж) здания (строения, сооружения), чердак (чердачные помещения) здания (строения, сооружения), мансардные помещения (мансарда, мансардный этаж) здания (строения, сооружения) и иные помещения здания (строения, сооружения), в которых расположены помещения общего пользования и полезная нежилая площадь (при ее наличии в соответствующей части здания (строения, сооружения)
Госинспекция по недвижимости	Государственная инспекция по контролю за использованием объектов недвижимости города Москвы

Содержание

№ п/п	Наименование раздела	№ стр.
1	2	3
1	Общие сведения	4 - 5
2	Описание нежилого здания (строения, сооружения)	6
3	Позэтажный план	7 - 10
4	Экспликация к поэтажному плану	11 - 255
5	Фототаблица	256 - 262
6	Заключение о фактическом использовании	263 - 266

1. Общие сведения

1.1. Общие сведения о здании (строении, сооружении)			
1.1.1.	Использование по документам	гараж	
1.1.2.	Количество этажей	1	
1.2. Общие сведения о земельном участке (земельных участках), на котором (которых) расположено нежилое здание (строение, сооружение)			
1.2.1.	Кадастровый номер	Площадь (кв.м)	Разрешенное использование
1.2.1.1.	77:04:0004025:1002	1 720	объекты размещения помещений и технических устройств многоэтажных и подземных гаражей, стоянок (1.2.3); объекты размещения учреждений и организаций бытового обслуживания (1.2.5); объекты автомоек (1.2.5); объекты размещения предприятий по ремонту и техническому обслуживанию общественных и личных транспортных средств (1.2.9)
1.3. Основание проведения мероприятия			
1.3.1. (ненужное вычеркнуть)	1.3.1.1. Мероприятие, проведенное Госинспекцией по недвижимости в плановом порядке (т.е. не в связи с обращениями) (пункт 1.2 Порядка)		
	1.3.1.2. Повторно проведенное Мероприятие по решению Комиссии в связи с несогласием с результатами проведенного Мероприятия (пункт 3.9 Порядка)		
	1.3.1.3. Мероприятие, проведенное по обращениям правообладателей нежилых зданий (строений, сооружений), в отношении которых Госинспекцией по недвижимости в течение календарного года не		

	<p>проводились Мероприятия (абзац первый пункта 3.9(1) Порядка)</p> <p>1.3.1.4. Мероприятие, проведенное по решению Комиссии в связи с изменением вида фактического использования нежилого здания (строения, сооружения) (пункт 3.9(2) Порядка)</p> <p>1.3.1.5. Мероприятие, проведенное по решению Комиссии в связи с обращением органа исполнительной власти города Москвы (пункт 3.9(3) Порядка)</p>
1.3.2.	<p>Протокол МВК от _____ № _____ (заполняется в случае указания пунктов 1.3.1.2, 1.3.1.4 и 1.3.1.5)</p>
1.4. Мероприятие проведено	
1.4.1. (ненужное вычеркнуть)	<p>1.4.1.1. С доступом в нежилое здание (строение, сооружение)</p> <p>1.4.1.2. Без доступа в нежилое здание (строение, сооружение)</p>
1.4.2.	<p>Обстоятельства, препятствующие доступу работников Госинспекции по недвижимости в нежилое здание (строение, сооружение) (заполняется в случае проведения мероприятия без доступа (ограниченного доступа) в нежилое здание (строение, сооружение):</p>
1.5. Источник сведений, используемый для расчета показателей площадей, указанных в настоящем Акте (вычеркнуть не используемые источники сведений):	
1.5.1.	На основании сведений государственного кадастра недвижимости
1.5.2.	На основании документов технического учета (инвентаризации) и (или) сведений о таком учете
1.5.3.	На основании сведений Единого государственного реестра прав на недвижимое имущество и сделок с ним
1.5.4.	На основании фактического обследования

2. Описание нежилого здания (строения, сооружения)

№ п/п	Наименование Части здания (строения, сооружения)	Номер помещения на поэтажном плане	Вид фактического использования	Площадь (кв.м)	Комментарий
1	2	3	4	5	6
1	часть первого этажа	помещения первого этажа	Размещение объектов бытового обслуживания	346,5	автомойка
2	первый подземный, второй подземный	№№ комнат 375, 426-431, 439, 508-509, 534, 555, 564-566	Размещение объектов бытового обслуживания	753,4	
3	первый подземный, второй подземный	помещения за исключение комнат №№375, 426-431, 439, 508-509, 534, 555, 564-566	Гаражи, автостоянки	38 055,3	
	Всего	X	X	39 155,2	X

3. Поэтажный план

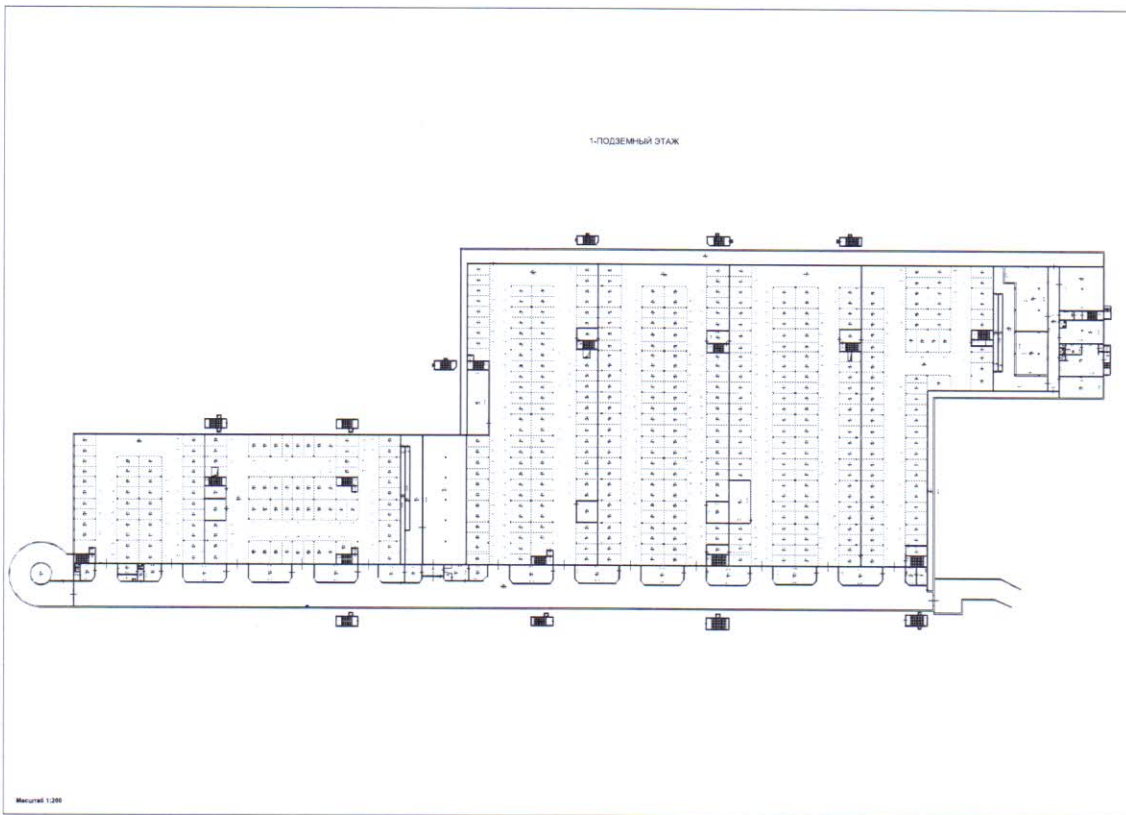

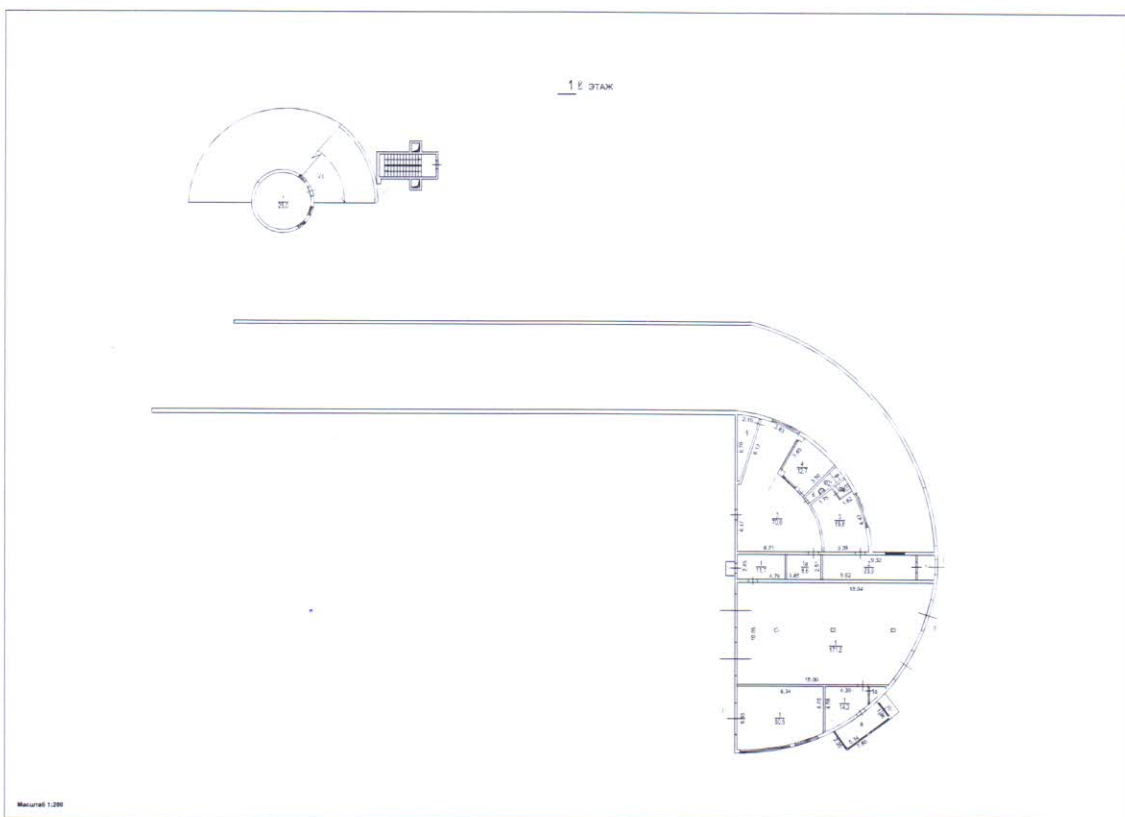

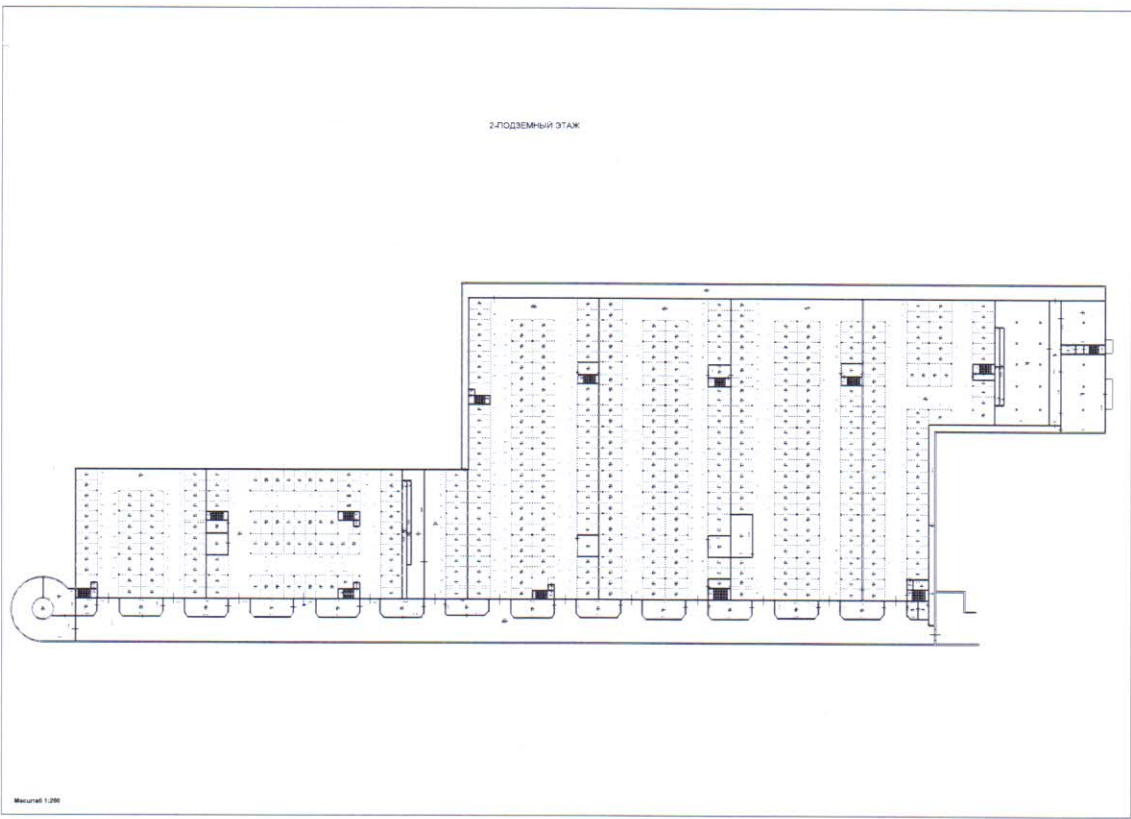

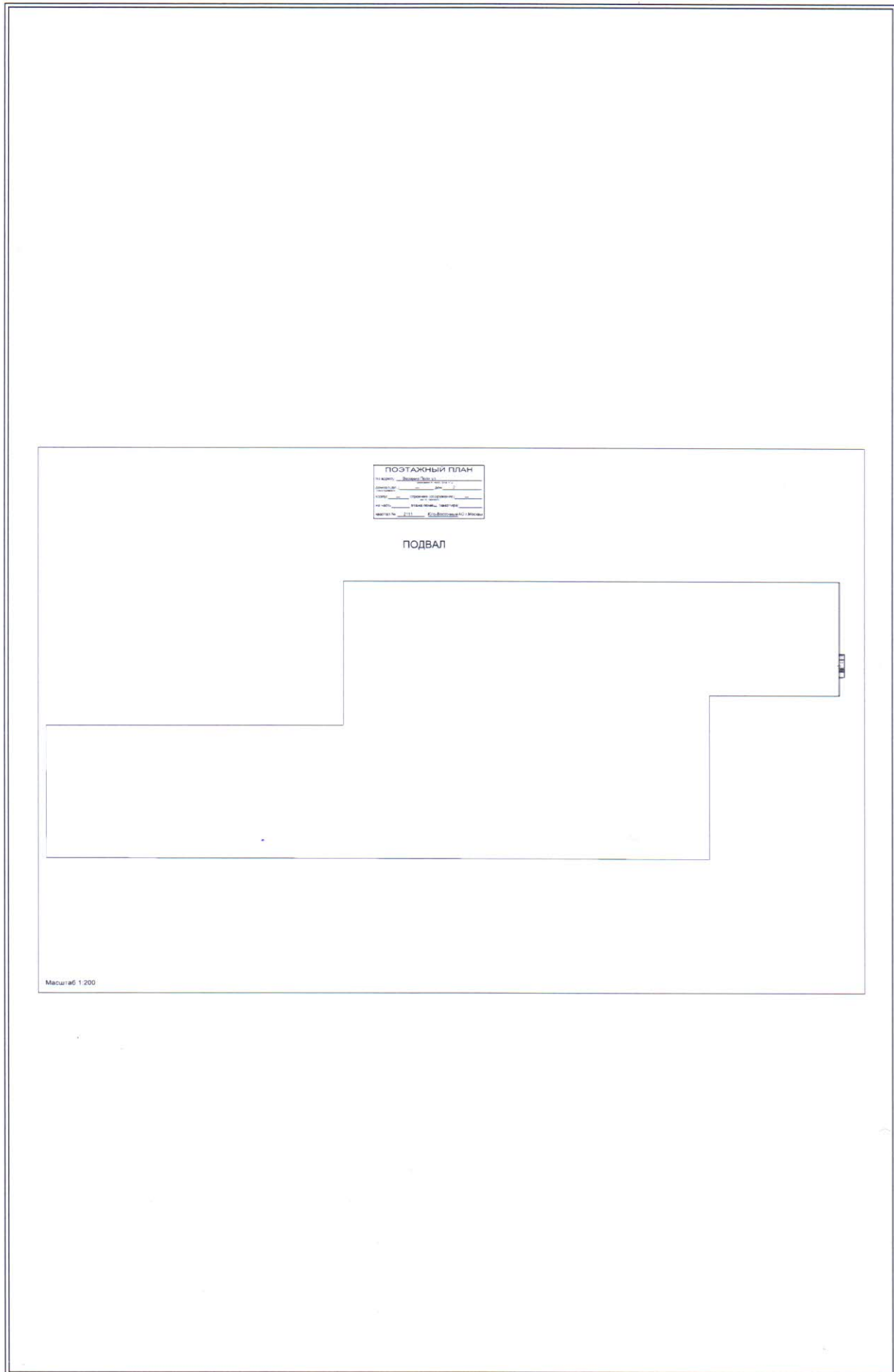

4. Экспликация к поэтажному плану

ГБУ Московское городское бюро технической инвентаризации
 Автозаводское ТБТИ
 Адрес: 115280, г. Москва, 1-й Автозаводский проезд, д. 4, корп. 1
 Телефон: 8 (495) 710-20-00, 8 (495) 710-03-60
 Номер заказа некорректный

ЭКСПЛИКАЦИЯ

Адрес (иное описание местоположения):
город Москва, улица Верхние Поля, дом 2

стр. 1

Д Л Я С Л У Ж Е Б Н О Г О П О Л Ь З О В А Н И Я

Помещение № I Тип: Нежилое

ф.25

Решение префектуры АО о согласовании проведения работ о перепланировке квартиры (помещения) от 16.02.2007 г. № 17/1

Этаж	№№ комнат	Характеристики комнат и помещений	Площадь общая, кв.м.			Площадь помещений вспомогательного использования (с коэф.), кв.м.			Высота, см.	Примечание Дата обследования
			всего	в том числе		в том числе				
				основн.	вспом.	лоджий	балконов	прочих		
1	1	тамбур	3,9		3,9				270	гараж. 01.06.2010 г.
	2	коридор	23,9		23,9					гараж. 01.06.2010 г.
	3	комната отдыха	15,8		15,8					гараж. 01.06.2010 г.
	4	санузел	2,1		2,1					гараж. 01.06.2010 г.
Итого по помещению			45,7		45,7					
Нежилые помещения всего			45,7		45,7					
в т.ч. Гаражи			45,7		45,7					

Помещение № II Тип: Нежилое

ф.25

Этаж	№№ комнат	Характеристики комнат и помещений	Площадь общая, кв.м.			Площадь помещений вспомогательного использования (с коэф.), кв.м.			Высота, см.	Примечание Дата обследования
			всего	в том числе		в том числе				
				основн.	вспом.	лоджий	балконов	прочих		
1	1	моечная для машин	171,5	171,5					270	гараж. 13.05.2016 г.
Итого по помещению			171,5	171,5						
Нежилые помещения всего			171,5	171,5						
в т.ч. Гаражи			171,5	171,5						

Помещение № III Тип: Нежилое

ф.25

Этаж	№№ комнат	Характеристики комнат и помещений	Площадь общая, кв.м.			Площадь помещений вспомогательного использования (с коэф.), кв.м.			Высота, см.	Примечание Дата обследования
			всего	в том числе		в том числе				
				основн.	вспом.	лоджий	балконов	прочих		
1	1	приемная	14,3	14,3					270	гараж. 13.05.2016 г.
	1a	помещение подсобное	1,7		1,7				270	гараж. 13.05.2016 г.
	a	тамбур						10,1	300	гараж. ** 13.05.2016 г.

Адрес (иное описание местоположения):
город Москва, улица Верхние Поля, дом 2

стр. 2

Д Л Я С Л У Ж Е Б Н О Г О П О Л Ь З О В А Н И Я

Итого по помещению	16,0	14,3	1,7					
Нежилые помещения всего	16,0	14,3	1,7					
в т.ч. Гаражи	16,0	14,3	1,7					
Кроме того: ** Площадь помещений общего пользования здания							10,1	

Помещение № IV Тип: Нежилое

ф.25

Этаж	№№ комнат	Характеристики комнат и помещений	Площадь общая, кв.м.			Площадь помещений вспомогательного использования (с коэф.), кв.м.			Высота, см.	Примечание Дата обследования
			всего	в том числе		в том числе				
				основн.	вспом.	лоджий	балконов	прочих		
1	1	прочее	50,5		50,5				270	гараж. 13.05.2016 г.
Итого по помещению			50,5		50,5					
Нежилые помещения всего			50,5		50,5					
в т.ч. Гаражи			50,5		50,5					

Помещение № V Тип: Нежилое

ф.25

Этаж	№№ комнат	Характеристики комнат и помещений	Площадь общая, кв.м.			Площадь помещений вспомогательного использования (с коэф.), кв.м.			Высота, см.	Примечание Дата обследования
			всего	в том числе		в том числе				
				основн.	вспом.	лоджий	балконов	прочих		
1	1	коридор	11,7		11,7				270	гараж. 13.05.2016 г.
	1а	помещение подсобное	8,5		8,5					гараж. 13.05.2016 г.
	3	мастерская	70,0		70,0					гараж. 13.05.2016 г.
	4	комната для отдыха	12,7		12,7					гараж. 13.05.2016 г.
	5	венткамера	13,3		13,3					гараж. 13.05.2016 г.
	6	санузел	3,4		3,4					гараж. 13.05.2016 г.
Итого по помещению			119,6		119,6					
Нежилые помещения всего			119,6		119,6					
в т.ч. Гаражи			119,6		119,6					

Помещение № VII Тип: Нежилое

ф.25

Этаж	№№ комнат	Характеристики комнат и помещений	Площадь общая, кв.м.			Площадь помещений вспомогательного использования (с коэф.), кв.м.			Высота, см.	Примечание Дата обследования
			всего	в том числе		в том числе				
				основн.	вспом.	лоджий	балконов	прочих		
1	1	комната охраны	25,0	25,0					270	гараж. 01.06.2010 г.
Итого по помещению			25,0	25,0						
Нежилые помещения всего			25,0	25,0						
в т.ч. Гаражи			25,0	25,0						

Адрес (иное описание местоположения):
город Москва, улица Верхние Поля, дом 2

стр. 3

Д Л Я С Л У Ж Е Б Н О Г О П О Л Ъ З О В А Н И Я

Помещение № VIII Тип: Нежилое

ф.25

Решение префектуры АО о согласовании проведения работ о перепланировке квартиры (помещения) от
 27.02.2009 г. № 25/9

Этаж	№№ комнат	Характеристики комнат и помещений	Площадь общая, кв.м.			Площадь помещений вспомогательного использования (с коэф.), кв.м.			Высота, см.	Примечание Дата обследования
			всего	в том числе		в том числе				
				основн.	вспом.	лоджий	балконов	прочих		
подз.эт. 1	1	помещение подсобное	13,3		13,3				245	гараж. 14.05.2009 г.
	2	помещение подсобное	13,5		13,5					гараж. 14.05.2009 г.
	3	коридор	146,3		146,3					гараж. 14.05.2009 г.
	4	электрощитовая	68,8		68,8					гараж. 14.05.2009 г.
	5	кладовая	82,1		82,1					гараж. 14.05.2009 г.
	5а	тамбур	2,4		2,4					гараж. 14.05.2009 г.
	6	кладовая	12,3		12,3					гараж. 14.05.2009 г.
	6а	кладовая	2,4		2,4					гараж. 14.05.2009 г.
	7	водомерная	70,6		70,6					гараж. 14.05.2009 г.
	8	санузел	3,0		3,0					гараж. 25.08.2016 г.
	10	клетка лестничная	12,7		12,7					гараж. 14.05.2009 г.
	11	тамбур	4,5		4,5					гараж. 14.05.2009 г.
	12	тамбур	8,4		8,4					гараж. 14.05.2009 г.
	13	пункт тепловой	138,9		138,9					гараж. 14.05.2009 г.
	14	коридор	101,7		101,7					гараж. 14.05.2009 г.
	14а	умывальная	1,4		1,4					гараж. 14.05.2009 г.
	14б	уборная	2,3		2,3					гараж. 14.05.2009 г.
	15	помещение подсобное	165,3		165,3					гараж. 25.08.2016 г.
	15а	венткамера	162,9		162,9					гараж. 14.05.2009 г.
	15б	помещение подсобное	101,7		101,7					гараж. 25.08.2016 г.
	16	венткамера	22,7		22,7					гараж. 14.05.2009 г.
	17	венткамера	21,5		21,5					гараж. 14.05.2009 г.
	24	клетка лестничная	12,8		12,8					гараж. 14.05.2009 г.
	25	коридор	714,5		714,5					гараж. 14.05.2009 г.
	26	венткамера	5,1		5,1					гараж. 14.05.2009 г.
	48	коридор	775,1		775,1					гараж. 14.05.2009 г.
	65	венткамера	19,7		19,7					гараж. 14.05.2009 г.
	66	клетка лестничная	12,5		12,5					гараж. 14.05.2009 г.

Адрес (иное описание местоположения):
город Москва, улица Верхние Поля, дом 2

стр. 4

Д Л Я С Л У Ж Е Б Н О Г О П О Л Ь З О В А Н И Я

67	помещение подсобное	56,4	56,4		гараж. 14.05.2009 г.
98	венткамера	19,9	19,9		гараж. 14.05.2009 г.
99	клетка лестничная	12,6	12,6		гараж. 14.05.2009 г.
146	коридор	1070,7	1070,7		гараж. 14.05.2009 г.
173	помещение подсобное	56,4	56,4		гараж. 14.05.2009 г.
178	венткамера	68,6	68,6		гараж. 14.05.2009 г.
205	венткамера	19,9	19,9		гараж. 14.05.2009 г.
206	клетка лестничная	12,7	12,7		гараж. 14.05.2009 г.
221	венткамера	33,9	33,9		гараж. 14.05.2009 г.
224	венткамера	21,9	21,9		гараж. 14.05.2009 г.
225	клетка лестничная	12,4	12,4		гараж. 14.05.2009 г.
226	помещение подсобное	55,7	55,7		гараж. 14.05.2009 г.
227	помещение подсобное	55,7	55,7		гараж. 14.05.2009 г.
263	коридор	1013,0	1013,0		гараж. 14.05.2009 г.
290	коридор	1876,9	1876,9		гараж. 14.05.2009 г.
319	помещение подсобное	56,4	56,4		гараж. 14.05.2009 г.
324	венткамера	33,9	33,9		гараж. 14.05.2009 г.
339	клетка лестничная	12,6	12,6		гараж. 14.05.2009 г.
340	венткамера	19,9	19,9		гараж. 14.05.2009 г.
347	коридор	1063,2	1063,2		гараж. 14.05.2009 г.
373	тамбур	2,3	2,3		гараж. 14.05.2009 г.
374	клетка лестничная	12,6	12,6		гараж. 14.05.2009 г.
375	помещение подсобное	56,4	56,4		гараж. 14.05.2009 г.
411	тамбур	5,5	5,5		гараж. 14.05.2009 г.
412	клетка лестничная	12,6	12,6		гараж. 14.05.2009 г.
413	венткамера	102,8	102,8		гараж. 14.05.2009 г.
426	помещение подсобное	18,5	18,5		гараж. 14.05.2009 г.
427	помещение подсобное	21,8	21,8		гараж. 14.05.2009 г.
428	помещение подсобное	3,6	3,6		гараж. 14.05.2009 г.
429	коридор	15,9	15,9		гараж. 14.05.2009 г.
430	помещение подсобное	21,6	21,6		гараж. 14.05.2009 г.
431	помещение подсобное	33,3	33,3		гараж. 14.05.2009 г.
439	помещение техобслуживания	417,3	417,3		гараж. 14.05.2009 г.
440	венткамера	126,6	126,6		гараж. 14.05.2009 г.

Адрес (иное описание местоположения):
город Москва, улица Верхние Поля, дом 2

стр. 5

Д Л Я С Л У Ж Е Б Н О Г О П О Л Ъ З О В А Н И Я

441	венткамера	24,9	24,9				гараж. 14.05.2009 г.
442	венткамера	34,7	34,7				гараж. 14.05.2009 г.
470	клетка лестничная	12,6	12,6				гараж. 14.05.2009 г.
471	венткамера	20,0	20,0				гараж. 14.05.2009 г.
481	клетка лестничная	12,6	12,6				гараж. 14.05.2009 г.
482	тамбур	2,6	2,6				гараж. 14.05.2009 г.
492	коридор	736,5	736,5				гараж. 14.05.2009 г.
493	венткамера	34,4	34,4				гараж. 14.05.2009 г.
506	тамбур	2,7	2,7				гараж. 14.05.2009 г.
507	клетка лестничная	12,7	12,7				гараж. 14.05.2009 г.
508	помещение подсобное	56,3	56,3				гараж. 14.05.2009 г.
509	помещение подсобное	56,3	56,3				гараж. 14.05.2009 г.
510	помещение подсобное	56,4	56,4				гараж. 14.05.2009 г.
523	коридор	556,0	556,0				гараж. 14.05.2009 г.
534	помещение подсобное	21,1	21,1				гараж. 14.05.2009 г.
555	коридор	5,1	5,1				гараж. 14.05.2009 г.
556	тамбур	2,4	2,4				гараж. 14.05.2009 г.
557	клетка лестничная	12,6	12,6				гараж. 14.05.2009 г.
558	помещение подсобное	21,9	21,9				гараж. 14.05.2009 г.
559	умывальная	1,8	1,8				гараж. 14.05.2009 г.
560	уборная	1,8	1,8				гараж. 14.05.2009 г.
561	помещение подсобное	3,5	3,5				гараж. 14.05.2009 г.
562	помещение подсобное	25,0	25,0				гараж. 14.05.2009 г.
564	санузел	2,6	2,6				гараж. 14.05.2009 г.
565	помещение подсобное	14,8	14,8				гараж. 14.05.2009 г.
566	душевая	8,8	8,8				гараж. 14.05.2009 г.
Итого по помещению		10862,0	10862,0				
Нежилые помещения всего		10862,0	10862,0				
в т.ч. Гаражи		10862,0	10862,0				

Адрес (иное описание местоположения):
город Москва, улица Верхние Поля, дом 2

стр. 6

Д Л Я С Л У Ж Е Б Н О Г О П О Л Ь З О В А Н И Я

Тип: Не входящие в общую площадь

Решение префектуры АО о согласовании проведения работ о перепланировке квартиры (помещения) от 27.02.2008 г. № 25/9

Этаж	№№ комнат	Характеристики комнат и помещений	Площадь, кв.м.			Площадь помещений вспомогательного использования (с коэф.), кв.м.			Высота, см.	Примечание Дата обследования
			всего	в том числе		в том числе				
				основн.	вспом.	лоджий	балконов	прочих		
подвал	б/н (а)	помещение подсобное	2,7						245	14.05.2009 г.
	б/н (б)	тамбур	7,4							14.05.2009 г.
Итого по помещениям, не входящим в общую площадь здания			10,1							

Помещение № VIII-465 Тип: Нежилое

ф.25

Этаж	№№ комнат	Характеристики комнат и помещений	Площадь общая, кв.м.			Площадь помещений вспомогательного использования (с коэф.), кв.м.			Высота, см.	Примечание Дата обследования
			всего	в том числе		в том числе				
				основн.	вспом.	лоджий	балконов	прочих		
подз.эт. 1	30	машиноместо	25,2	25,2					245	гараж. 24.12.2002 г.
Итого по помещению			25,2	25,2						
Нежилые помещения всего			25,2	25,2						
в т.ч. Гаражи			25,2	25,2						

Помещение № VIII-466 Тип: Нежилое

ф.25

Этаж	№№ комнат	Характеристики комнат и помещений	Площадь общая, кв.м.			Площадь помещений вспомогательного использования (с коэф.), кв.м.			Высота, см.	Примечание Дата обследования
			всего	в том числе		в том числе				
				основн.	вспом.	лоджий	балконов	прочих		
подз.эт. 1	29	машиноместо	18,0	18,0					245	гараж. 24.12.2002 г.
Итого по помещению			18,0	18,0						
Нежилые помещения всего			18,0	18,0						
в т.ч. Гаражи			18,0	18,0						

Помещение № VIII-467 Тип: Нежилое

ф.25

Этаж	№№ комнат	Характеристики комнат и помещений	Площадь общая, кв.м.			Площадь помещений вспомогательного использования (с коэф.), кв.м.			Высота, см.	Примечание Дата обследования
			всего	в том числе		в том числе				
				основн.	вспом.	лоджий	балконов	прочих		
подз.эт. 1	28	машиноместо	18,0	18,0					245	гараж. 24.12.2002 г.
Итого по помещению			18,0	18,0						
Нежилые помещения всего			18,0	18,0						
в т.ч. Гаражи			18,0	18,0						

Адрес (иное описание местоположения):
город Москва, улица Верхние Поля, дом 2

стр. 7

Д Л Я С Л У Ж Е Б Н О Г О П О Л Ь З О В А Н И Я

Помещение № VIII-467А Тип: Нежилое

ф.25

Этаж	№№ комнат	Характеристики комнат и помещений	Площадь общая, кв.м.			Площадь помещений вспомогательного использования (с коэф.), кв.м.			Высота, см.	Примечание Дата обследования
			всего	в том числе		в том числе				
				основн.	вспом.	лоджий	балконов	прочих		
подз.эт. 1	27	машиноместо	11,8	11,8				245	гараж. 24.12.2002 г.	
Итого по помещению			11,8	11,8						
Нежилые помещения всего			11,8	11,8						
в т.ч. Гаражи			11,8	11,8						

Помещение № VIII-468 Тип: Нежилое

ф.25

Этаж	№№ комнат	Характеристики комнат и помещений	Площадь общая, кв.м.			Площадь помещений вспомогательного использования (с коэф.), кв.м.			Высота, см.	Примечание Дата обследования
			всего	в том числе		в том числе				
				основн.	вспом.	лоджий	балконов	прочих		
подз.эт. 1	23	машиноместо	18,0	18,0				245	гараж. 24.12.2002 г.	
Итого по помещению			18,0	18,0						
Нежилые помещения всего			18,0	18,0						
в т.ч. Гаражи			18,0	18,0						

Помещение № VIII-469 Тип: Нежилое

ф.25

Этаж	№№ комнат	Характеристики комнат и помещений	Площадь общая, кв.м.			Площадь помещений вспомогательного использования (с коэф.), кв.м.			Высота, см.	Примечание Дата обследования
			всего	в том числе		в том числе				
				основн.	вспом.	лоджий	балконов	прочих		
подз.эт. 1	22	машиноместо	17,9	17,9				245	гараж. 24.12.2002 г.	
Итого по помещению			17,9	17,9						
Нежилые помещения всего			17,9	17,9						
в т.ч. Гаражи			17,9	17,9						

Помещение № VIII-470 Тип: Нежилое

ф.25

Этаж	№№ комнат	Характеристики комнат и помещений	Площадь общая, кв.м.			Площадь помещений вспомогательного использования (с коэф.), кв.м.			Высота, см.	Примечание Дата обследования
			всего	в том числе		в том числе				
				основн.	вспом.	лоджий	балконов	прочих		
подз.эт. 1	21	машиноместо	17,9	17,9				245	гараж. 24.12.2002 г.	
Итого по помещению			17,9	17,9						
Нежилые помещения всего			17,9	17,9						
в т.ч. Гаражи			17,9	17,9						

Адрес (иное описание местоположения):
город Москва, улица Верхние Поля, дом 2

стр. 8

Д Л Я С Л У Ж Е Б Н О Г О П О Л Ь З О В А Н И Я

Помещение № VIII-471 Тип: Нежилое

ф.25

Этаж	№№ комнат	Характеристики комнат и помещений	Площадь общая, кв.м.		Площадь помещений вспомогательного использования (с коэф.), кв.м.			Высота, см.	Примечание
			всего	в том числе		в том числе			
				основн.	вспом.	лоджий	балконов		прочих
подз.эт. 1	20	машиноместо	17,9	17,9				245	гараж. 24.12.2002 г.
Итого по помещению			17,9	17,9					
Нежилые помещения всего			17,9	17,9					
в т.ч. Гаражи			17,9	17,9					

Помещение № VIII-472 Тип: Нежилое

ф.25

Этаж	№№ комнат	Характеристики комнат и помещений	Площадь общая, кв.м.		Площадь помещений вспомогательного использования (с коэф.), кв.м.			Высота, см.	Примечание
			всего	в том числе		в том числе			
				основн.	вспом.	лоджий	балконов		прочих
подз.эт. 1	19	машиноместо	17,9	17,9				245	гараж. 24.12.2002 г.
Итого по помещению			17,9	17,9					
Нежилые помещения всего			17,9	17,9					
в т.ч. Гаражи			17,9	17,9					

Помещение № VIII-473 Тип: Нежилое

ф.25

Этаж	№№ комнат	Характеристики комнат и помещений	Площадь общая, кв.м.		Площадь помещений вспомогательного использования (с коэф.), кв.м.			Высота, см.	Примечание
			всего	в том числе		в том числе			
				основн.	вспом.	лоджий	балконов		прочих
подз.эт. 1	18	машиноместо	18,0	18,0				245	гараж. 24.12.2002 г.
Итого по помещению			18,0	18,0					
Нежилые помещения всего			18,0	18,0					
в т.ч. Гаражи			18,0	18,0					

Помещение № VIII-474 Тип: Нежилое

ф.25

Этаж	№№ комнат	Характеристики комнат и помещений	Площадь общая, кв.м.		Площадь помещений вспомогательного использования (с коэф.), кв.м.			Высота, см.	Примечание
			всего	в том числе		в том числе			
				основн.	вспом.	лоджий	балконов		прочих
подз.эт. 1	31	машиноместо	26,4	26,4				245	гараж. 24.12.2002 г.
Итого по помещению			26,4	26,4					
Нежилые помещения всего			26,4	26,4					
в т.ч. Гаражи			26,4	26,4					

Адрес (иное описание местоположения):
город Москва, улица Верхние Поля, дом 2

стр. 9

Д Л Я С Л У Ж Е Б Н О Г О П О Л Ь З О В А Н И Я

Помещение № VIII-475 Тип: Нежилое

ф.25

Этаж	№№ комнат	Характеристики комнат и помещений	Площадь общая, кв.м.		Площадь помещений вспомогательного использования (с коэф.), кв.м.			Высота, см.	Примечание
			всего	в том числе		в том числе			
				основн.	вспом.	лоджий	балконов		прочих
подз.эт. 1	33	машиноместо	18,7	18,7				245	гараж. 24.12.2002 г.
Итого по помещению			18,7	18,7					
Нежилые помещения всего			18,7	18,7					
в т.ч. Гаражи			18,7	18,7					

Помещение № VIII-476 Тип: Нежилое

ф.25

Этаж	№№ комнат	Характеристики комнат и помещений	Площадь общая, кв.м.		Площадь помещений вспомогательного использования (с коэф.), кв.м.			Высота, см.	Примечание
			всего	в том числе		в том числе			
				основн.	вспом.	лоджий	балконов		прочих
подз.эт. 1	32	машиноместо	18,5	18,5				245	гараж. 24.12.2002 г.
Итого по помещению			18,5	18,5					
Нежилые помещения всего			18,5	18,5					
в т.ч. Гаражи			18,5	18,5					

Помещение № VIII-477 Тип: Нежилое

ф.25

Этаж	№№ комнат	Характеристики комнат и помещений	Площадь общая, кв.м.		Площадь помещений вспомогательного использования (с коэф.), кв.м.			Высота, см.	Примечание
			всего	в том числе		в том числе			
				основн.	вспом.	лоджий	балконов		прочих
подз.эт. 1	34	машиноместо	18,2	18,2				245	гараж. 24.12.2002 г.
Итого по помещению			18,2	18,2					
Нежилые помещения всего			18,2	18,2					
в т.ч. Гаражи			18,2	18,2					

Помещение № VIII-478 Тип: Нежилое

ф.25

Этаж	№№ комнат	Характеристики комнат и помещений	Площадь общая, кв.м.		Площадь помещений вспомогательного использования (с коэф.), кв.м.			Высота, см.	Примечание
			всего	в том числе		в том числе			
				основн.	вспом.	лоджий	балконов		прочих
подз.эт. 1	35	машиноместо	18,2	18,2				245	гараж. 24.12.2002 г.
Итого по помещению			18,2	18,2					
Нежилые помещения всего			18,2	18,2					
в т.ч. Гаражи			18,2	18,2					

Адрес (иное описание местоположения):
город Москва, улица Верхние Поля, дом 2

стр. 10

Д Л Я С Л У Ж Е Б Н О Г О П О Л Ь З О В А Н И Я

Помещение № VIII-479 Тип: Нежилое

ф.25

Этаж	№№ комнат	Характеристики комнат и помещений	Площадь общая, кв.м.		Площадь помещений вспомогательного использования (с коэф.), кв.м.			Высота, см.	Примечание
			всего	в том числе		в том числе			
				основн.	вспом.	лоджий	балконов		прочих
подз.эт. 1	36	машиноместо	18,2	18,2				245	гараж. 24.12.2002 г.
Итого по помещению			18,2	18,2					
Нежилые помещения всего			18,2	18,2					
в т.ч. Гаражи			18,2	18,2					

Помещение № VIII-480 Тип: Нежилое

ф.25

Этаж	№№ комнат	Характеристики комнат и помещений	Площадь общая, кв.м.		Площадь помещений вспомогательного использования (с коэф.), кв.м.			Высота, см.	Примечание
			всего	в том числе		в том числе			
				основн.	вспом.	лоджий	балконов		прочих
подз.эт. 1	37	машиноместо	18,2	18,2				245	гараж. 24.12.2002 г.
Итого по помещению			18,2	18,2					
Нежилые помещения всего			18,2	18,2					
в т.ч. Гаражи			18,2	18,2					

Помещение № VIII-480А Тип: Нежилое

ф.25

Этаж	№№ комнат	Характеристики комнат и помещений	Площадь общая, кв.м.		Площадь помещений вспомогательного использования (с коэф.), кв.м.			Высота, см.	Примечание
			всего	в том числе		в том числе			
				основн.	вспом.	лоджий	балконов		прочих
подз.эт. 1	38	машиноместо	18,2	18,2				245	гараж. 24.12.2002 г.
Итого по помещению			18,2	18,2					
Нежилые помещения всего			18,2	18,2					
в т.ч. Гаражи			18,2	18,2					

Помещение № VIII-480Б Тип: Нежилое

ф.25

Этаж	№№ комнат	Характеристики комнат и помещений	Площадь общая, кв.м.		Площадь помещений вспомогательного использования (с коэф.), кв.м.			Высота, см.	Примечание
			всего	в том числе		в том числе			
				основн.	вспом.	лоджий	балконов		прочих
подз.эт. 1	39	машиноместо	18,3	18,3				245	гараж. 24.12.2002 г.
Итого по помещению			18,3	18,3					
Нежилые помещения всего			18,3	18,3					
в т.ч. Гаражи			18,3	18,3					

Адрес (иное описание местоположения):
город Москва, улица Верхние Поля, дом 2

стр. 11

Д Л Я С Л У Ж Е Б Н О Г О П О Л Ь З О В А Н И Я

Помещение № **VIII-481Б** Тип: Нежилое

ф.25

Этаж	№№ комнат	Характеристики комнат и помещений	Площадь общая, кв.м.		Площадь помещений вспомогательного использования (с коэф.), кв.м.			Высота, см.	Примечание	
			всего	в том числе		в том числе				
				основн.	вспом.	лоджий	балконов			прочих
подз.эт. 1	40	машиноместо	18,6	18,6				245	гараж. 24.12.2002 г.	
Итого по помещению			18,6	18,6						
Нежилые помещения всего			18,6	18,6						
в т.ч. Гаражи			18,6	18,6						

Помещение № **VIII-481А** Тип: Нежилое

ф.25

Этаж	№№ комнат	Характеристики комнат и помещений	Площадь общая, кв.м.		Площадь помещений вспомогательного использования (с коэф.), кв.м.			Высота, см.	Примечание	
			всего	в том числе		в том числе				
				основн.	вспом.	лоджий	балконов			прочих
подз.эт. 1	41	машиноместо	18,5	18,5				245	гараж. 24.12.2002 г.	
Итого по помещению			18,5	18,5						
Нежилые помещения всего			18,5	18,5						
в т.ч. Гаражи			18,5	18,5						

Помещение № **VIII-481** Тип: Нежилое

ф.25

Этаж	№№ комнат	Характеристики комнат и помещений	Площадь общая, кв.м.		Площадь помещений вспомогательного использования (с коэф.), кв.м.			Высота, см.	Примечание	
			всего	в том числе		в том числе				
				основн.	вспом.	лоджий	балконов			прочих
подз.эт. 1	42	машиноместо	18,5	18,5				245	гараж. 24.12.2002 г.	
Итого по помещению			18,5	18,5						
Нежилые помещения всего			18,5	18,5						
в т.ч. Гаражи			18,5	18,5						

Помещение № **VIII-482** Тип: Нежилое

ф.25

Этаж	№№ комнат	Характеристики комнат и помещений	Площадь общая, кв.м.		Площадь помещений вспомогательного использования (с коэф.), кв.м.			Высота, см.	Примечание	
			всего	в том числе		в том числе				
				основн.	вспом.	лоджий	балконов			прочих
подз.эт. 1	43	машиноместо	18,5	18,5				245	гараж. 24.12.2002 г.	
Итого по помещению			18,5	18,5						
Нежилые помещения всего			18,5	18,5						
в т.ч. Гаражи			18,5	18,5						

Адрес (иное описание местоположения):
город Москва, улица Верхние Поля, дом 2

стр. 12

Д Л Я С Л У Ж Е Б Н О Г О П О Л Ь З О В А Н И Я

Помещение № VIII-483 Тип: Нежилое

ф.25

Этаж	№№ комнат	Характеристики комнат и помещений	Площадь общая, кв.м.			Площадь помещений вспомогательного использования (с коэф.), кв.м.			Высота, см.	Примечание
			всего	в том числе		в том числе				
				основн.	вспом.	лоджий	балконов	прочих		
подз.эт. 1	44	машиноместо	18,5	18,5				245	Дата обследования 24.12.2002 г.	
Итого по помещению			18,5	18,5						
Нежилые помещения всего			18,5	18,5						
в т.ч. Гаражи			18,5	18,5						

Помещение № VIII-484 Тип: Нежилое

ф.25

Этаж	№№ комнат	Характеристики комнат и помещений	Площадь общая, кв.м.			Площадь помещений вспомогательного использования (с коэф.), кв.м.			Высота, см.	Примечание
			всего	в том числе		в том числе				
				основн.	вспом.	лоджий	балконов	прочих		
подз.эт. 1	45	машиноместо	18,5	18,5				245	Дата обследования 24.12.2002 г.	
Итого по помещению			18,5	18,5						
Нежилые помещения всего			18,5	18,5						
в т.ч. Гаражи			18,5	18,5						

Помещение № VIII-485 Тип: Нежилое

ф.25

Этаж	№№ комнат	Характеристики комнат и помещений	Площадь общая, кв.м.			Площадь помещений вспомогательного использования (с коэф.), кв.м.			Высота, см.	Примечание
			всего	в том числе		в том числе				
				основн.	вспом.	лоджий	балконов	прочих		
подз.эт. 1	46	машиноместо	18,7	18,7				245	Дата обследования 24.12.2002 г.	
Итого по помещению			18,7	18,7						
Нежилые помещения всего			18,7	18,7						
в т.ч. Гаражи			18,7	18,7						

Помещение № VIII-486 Тип: Нежилое

ф.25

Этаж	№№ комнат	Характеристики комнат и помещений	Площадь общая, кв.м.			Площадь помещений вспомогательного использования (с коэф.), кв.м.			Высота, см.	Примечание
			всего	в том числе		в том числе				
				основн.	вспом.	лоджий	балконов	прочих		
подз.эт. 1	47	машиноместо	18,9	18,9				245	Дата обследования 24.12.2002 г.	
Итого по помещению			18,9	18,9						
Нежилые помещения всего			18,9	18,9						
в т.ч. Гаражи			18,9	18,9						

Адрес (иное описание местоположения):
город Москва, улица Верхние Поля, дом 2

стр. 13

Д Л Я С Л У Ж Е Б Н О Г О П О Л Ь З О В А Н И Я

Помещение № VIII-487 Тип: Нежилое

ф.25

Этаж	№№ комнат	Характеристики комнат и помещений	Площадь общая, кв.м.			Площадь помещений вспомогательного использования (с коэф.), кв.м.			Высота, см.	Примечание
			всего	в том числе		в том числе				
				основн.	вспом.	лоджий	балконов	прочих		Дата обследования
подз.эт. 1	49	машиноместо	18,1	18,1				245	гараж. 24.12.2002 г.	
Итого по помещению			18,1	18,1						
Нежилые помещения всего			18,1	18,1						
в т.ч. Гаражи			18,1	18,1						

Помещение № VIII-488 Тип: Нежилое

ф.25

Этаж	№№ комнат	Характеристики комнат и помещений	Площадь общая, кв.м.			Площадь помещений вспомогательного использования (с коэф.), кв.м.			Высота, см.	Примечание
			всего	в том числе		в том числе				
				основн.	вспом.	лоджий	балконов	прочих		Дата обследования
подз.эт. 1	50	машиноместо	18,1	18,1				245	гараж. 24.12.2002 г.	
Итого по помещению			18,1	18,1						
Нежилые помещения всего			18,1	18,1						
в т.ч. Гаражи			18,1	18,1						

Помещение № VIII-489 Тип: Нежилое

ф.25

Этаж	№№ комнат	Характеристики комнат и помещений	Площадь общая, кв.м.			Площадь помещений вспомогательного использования (с коэф.), кв.м.			Высота, см.	Примечание
			всего	в том числе		в том числе				
				основн.	вспом.	лоджий	балконов	прочих		Дата обследования
подз.эт. 1	51	машиноместо	18,1	18,1				245	гараж. 24.12.2002 г.	
Итого по помещению			18,1	18,1						
Нежилые помещения всего			18,1	18,1						
в т.ч. Гаражи			18,1	18,1						

Помещение № VIII-490 Тип: Нежилое

ф.25

Этаж	№№ комнат	Характеристики комнат и помещений	Площадь общая, кв.м.			Площадь помещений вспомогательного использования (с коэф.), кв.м.			Высота, см.	Примечание
			всего	в том числе		в том числе				
				основн.	вспом.	лоджий	балконов	прочих		Дата обследования
подз.эт. 1	52	машиноместо	18,1	18,1				245	гараж. 24.12.2002 г.	
Итого по помещению			18,1	18,1						
Нежилые помещения всего			18,1	18,1						
в т.ч. Гаражи			18,1	18,1						

Адрес (иное описание местоположения):
город Москва, улица Верхние Поля, дом 2

стр. 14

Д Л Я С Л У Ж Е Б Н О Г О П О Л Ь З О В А Н И Я

Помещение № VIII-491 Тип: Нежилое

ф.25

Этаж	№№ комнат	Характеристики комнат и помещений	Площадь общая, кв.м.		Площадь помещений вспомогательного использования (с коэф.), кв.м.			Высота, см.	Примечание
			всего	в том числе		в том числе			
				основн.	вспом.	лоджий	балконов		прочих
подз.эт. 1	53	машиноместо	18,1	18,1				245	гараж. 24.12.2002 г.
Итого по помещению			18,1	18,1					
Нежилые помещения всего			18,1	18,1					
в т.ч. Гаражи			18,1	18,1					

Помещение № VIII-492 Тип: Нежилое

ф.25

Этаж	№№ комнат	Характеристики комнат и помещений	Площадь общая, кв.м.		Площадь помещений вспомогательного использования (с коэф.), кв.м.			Высота, см.	Примечание
			всего	в том числе		в том числе			
				основн.	вспом.	лоджий	балконов		прочих
подз.эт. 1	54	машиноместо	18,1	18,1				245	гараж. 24.12.2002 г.
Итого по помещению			18,1	18,1					
Нежилые помещения всего			18,1	18,1					
в т.ч. Гаражи			18,1	18,1					

Помещение № VIII-493 Тип: Нежилое

ф.25

Этаж	№№ комнат	Характеристики комнат и помещений	Площадь общая, кв.м.		Площадь помещений вспомогательного использования (с коэф.), кв.м.			Высота, см.	Примечание
			всего	в том числе		в том числе			
				основн.	вспом.	лоджий	балконов		прочих
подз.эт. 1	55	машиноместо	18,1	18,1				245	гараж. 24.12.2002 г.
Итого по помещению			18,1	18,1					
Нежилые помещения всего			18,1	18,1					
в т.ч. Гаражи			18,1	18,1					

Помещение № VIII-494 Тип: Нежилое

ф.25

Этаж	№№ комнат	Характеристики комнат и помещений	Площадь общая, кв.м.		Площадь помещений вспомогательного использования (с коэф.), кв.м.			Высота, см.	Примечание
			всего	в том числе		в том числе			
				основн.	вспом.	лоджий	балконов		прочих
подз.эт. 1	56	машиноместо	18,1	18,1				245	гараж. 24.12.2002 г.
Итого по помещению			18,1	18,1					
Нежилые помещения всего			18,1	18,1					
в т.ч. Гаражи			18,1	18,1					

Адрес (иное описание местоположения):
город Москва, улица Верхние Поля, дом 2

стр. 15

Д Л Я С Л У Ж Е Б Н О Г О П О Л Ь З О В А Н И Я

Помещение № VIII-495 Тип: Нежилое

ф.25

Этаж	№№ комнат	Характеристики комнат и помещений	Площадь общая, кв.м.		Площадь помещений вспомогательного использования (с коэф.), кв.м.			Высота, см.	Примечание	
			всего	в том числе		в том числе				
				основн.	вспом.	лоджий	балконов			прочих
подз.эт. 1	57	машиноместо	18,1	18,1				245	Дата обследования 24.12.2002 г.	
Итого по помещению			18,1	18,1						
Нежилые помещения всего			18,1	18,1						
в т.ч. Гаражи			18,1	18,1						

Помещение № VIII-496 Тип: Нежилое

ф.25

Этаж	№№ комнат	Характеристики комнат и помещений	Площадь общая, кв.м.		Площадь помещений вспомогательного использования (с коэф.), кв.м.			Высота, см.	Примечание	
			всего	в том числе		в том числе				
				основн.	вспом.	лоджий	балконов			прочих
подз.эт. 1	58	машиноместо	18,1	18,1				245	Дата обследования 24.12.2002 г.	
Итого по помещению			18,1	18,1						
Нежилые помещения всего			18,1	18,1						
в т.ч. Гаражи			18,1	18,1						

Помещение № VIII-497 Тип: Нежилое

ф.25

Этаж	№№ комнат	Характеристики комнат и помещений	Площадь общая, кв.м.		Площадь помещений вспомогательного использования (с коэф.), кв.м.			Высота, см.	Примечание	
			всего	в том числе		в том числе				
				основн.	вспом.	лоджий	балконов			прочих
подз.эт. 1	59	машиноместо	18,1	18,1				245	Дата обследования 24.12.2002 г.	
Итого по помещению			18,1	18,1						
Нежилые помещения всего			18,1	18,1						
в т.ч. Гаражи			18,1	18,1						

Помещение № VIII-498 Тип: Нежилое

ф.25

Этаж	№№ комнат	Характеристики комнат и помещений	Площадь общая, кв.м.		Площадь помещений вспомогательного использования (с коэф.), кв.м.			Высота, см.	Примечание	
			всего	в том числе		в том числе				
				основн.	вспом.	лоджий	балконов			прочих
подз.эт. 1	60	машиноместо	18,1	18,1				245	Дата обследования 24.12.2002 г.	
Итого по помещению			18,1	18,1						
Нежилые помещения всего			18,1	18,1						
в т.ч. Гаражи			18,1	18,1						

Адрес (иное описание местоположения):
город Москва, улица Верхние Поля, дом 2

стр. 16

Д Л Я С Л У Ж Е Б Н О Г О П О Л Ь З О В А Н И Я

Помещение № VIII-499 Тип: Нежилое

ф.25

Этаж	№№ комнат	Характеристики комнат и помещений	Площадь общая, кв.м.		Площадь помещений вспомогательного использования (с коэф.), кв.м.			Высота, см.	Примечание	
			всего	в том числе		в том числе				
				основн.	вспом.	лоджий	балконов			прочих
подз.эт. 1	61	машиноместо	18,1	18,1				245	гараж. 24.12.2002 г.	
Итого по помещению			18,1	18,1						
Нежилые помещения всего			18,1	18,1						
в т.ч. Гаражи			18,1	18,1						

Помещение № VIII-500 Тип: Нежилое

ф.25

Этаж	№№ комнат	Характеристики комнат и помещений	Площадь общая, кв.м.		Площадь помещений вспомогательного использования (с коэф.), кв.м.			Высота, см.	Примечание	
			всего	в том числе		в том числе				
				основн.	вспом.	лоджий	балконов			прочих
подз.эт. 1	62	машиноместо	18,1	18,1				245	гараж. 24.12.2002 г.	
Итого по помещению			18,1	18,1						
Нежилые помещения всего			18,1	18,1						
в т.ч. Гаражи			18,1	18,1						

Помещение № VIII-501 Тип: Нежилое

ф.25

Этаж	№№ комнат	Характеристики комнат и помещений	Площадь общая, кв.м.		Площадь помещений вспомогательного использования (с коэф.), кв.м.			Высота, см.	Примечание	
			всего	в том числе		в том числе				
				основн.	вспом.	лоджий	балконов			прочих
подз.эт. 1	63	машиноместо	18,1	18,1				245	гараж. 24.12.2002 г.	
Итого по помещению			18,1	18,1						
Нежилые помещения всего			18,1	18,1						
в т.ч. Гаражи			18,1	18,1						

Помещение № VIII-502 Тип: Нежилое

ф.25

Этаж	№№ комнат	Характеристики комнат и помещений	Площадь общая, кв.м.		Площадь помещений вспомогательного использования (с коэф.), кв.м.			Высота, см.	Примечание	
			всего	в том числе		в том числе				
				основн.	вспом.	лоджий	балконов			прочих
подз.эт. 1	64	машиноместо	18,2	18,2				245	гараж. 24.12.2002 г.	
Итого по помещению			18,2	18,2						
Нежилые помещения всего			18,2	18,2						
в т.ч. Гаражи			18,2	18,2						

Адрес (иное описание местоположения):
город Москва, улица Верхние Поля, дом 2

стр. 16

Д Л Я С Л У Ж Е Б Н О Г О П О Л Ь З О В А Н И Я

Помещение № VIII-499 Тип: Нежилое

ф.25

Этаж	№№ комнат	Характеристики комнат и помещений	Площадь общая, кв.м.		Площадь помещений вспомогательного использования (с коэф.), кв.м.			Высота, см.	Примечание	
			всего	в том числе		в том числе				
				основн.	вспом.	лоджий	балконов			прочих
подз.эт. 1	61	машиноместо	18,1	18,1				245	гараж. 24.12.2002 г.	
Итого по помещению			18,1	18,1						
Нежилые помещения всего			18,1	18,1						
в т.ч. Гаражи			18,1	18,1						

Помещение № VIII-500 Тип: Нежилое

ф.25

Этаж	№№ комнат	Характеристики комнат и помещений	Площадь общая, кв.м.		Площадь помещений вспомогательного использования (с коэф.), кв.м.			Высота, см.	Примечание	
			всего	в том числе		в том числе				
				основн.	вспом.	лоджий	балконов			прочих
подз.эт. 1	62	машиноместо	18,1	18,1				245	гараж. 24.12.2002 г.	
Итого по помещению			18,1	18,1						
Нежилые помещения всего			18,1	18,1						
в т.ч. Гаражи			18,1	18,1						

Помещение № VIII-501 Тип: Нежилое

ф.25

Этаж	№№ комнат	Характеристики комнат и помещений	Площадь общая, кв.м.		Площадь помещений вспомогательного использования (с коэф.), кв.м.			Высота, см.	Примечание	
			всего	в том числе		в том числе				
				основн.	вспом.	лоджий	балконов			прочих
подз.эт. 1	63	машиноместо	18,1	18,1				245	гараж. 24.12.2002 г.	
Итого по помещению			18,1	18,1						
Нежилые помещения всего			18,1	18,1						
в т.ч. Гаражи			18,1	18,1						

Помещение № VIII-502 Тип: Нежилое

ф.25

Этаж	№№ комнат	Характеристики комнат и помещений	Площадь общая, кв.м.		Площадь помещений вспомогательного использования (с коэф.), кв.м.			Высота, см.	Примечание	
			всего	в том числе		в том числе				
				основн.	вспом.	лоджий	балконов			прочих
подз.эт. 1	64	машиноместо	18,2	18,2				245	гараж. 24.12.2002 г.	
Итого по помещению			18,2	18,2						
Нежилые помещения всего			18,2	18,2						
в т.ч. Гаражи			18,2	18,2						

Адрес (иное описание местоположения):
город Москва, улица Верхние Поля, дом 2

стр. 17

Д Л Я С Л У Ж Е Б Н О Г О П О Л Ь З О В А Н И Я

Помещение № VIII-503 Тип: Нежилое

ф.25

Этаж	№№ комнат	Характеристики комнат и помещений	Площадь общая, кв.м.		Площадь помещений вспомогательного использования (с коэф.), кв.м.			Высота, см.	Примечание Дата обследования	
			всего	в том числе		в том числе				
				основн.	вспом.	лоджий	балконов			прочих
подз.эт. 1	68	машиноместо	16,5	16,5				245	гараж. 24.12.2002 г.	
Итого по помещению			16,5	16,5						
Нежилые помещения всего			16,5	16,5						
в т.ч. Гаражи			16,5	16,5						

Помещение № VIII-504 Тип: Нежилое

ф.25

Этаж	№№ комнат	Характеристики комнат и помещений	Площадь общая, кв.м.		Площадь помещений вспомогательного использования (с коэф.), кв.м.			Высота, см.	Примечание Дата обследования	
			всего	в том числе		в том числе				
				основн.	вспом.	лоджий	балконов			прочих
подз.эт. 1	69	машиноместо	16,4	16,4				245	гараж. 24.12.2002 г.	
Итого по помещению			16,4	16,4						
Нежилые помещения всего			16,4	16,4						
в т.ч. Гаражи			16,4	16,4						

Помещение № VIII-505 Тип: Нежилое

ф.25

Этаж	№№ комнат	Характеристики комнат и помещений	Площадь общая, кв.м.		Площадь помещений вспомогательного использования (с коэф.), кв.м.			Высота, см.	Примечание Дата обследования	
			всего	в том числе		в том числе				
				основн.	вспом.	лоджий	балконов			прочих
подз.эт. 1	70	машиноместо	18,2	18,2				245	гараж. 24.12.2002 г.	
Итого по помещению			18,2	18,2						
Нежилые помещения всего			18,2	18,2						
в т.ч. Гаражи			18,2	18,2						

Помещение № VIII-506 Тип: Нежилое

ф.25

Этаж	№№ комнат	Характеристики комнат и помещений	Площадь общая, кв.м.		Площадь помещений вспомогательного использования (с коэф.), кв.м.			Высота, см.	Примечание Дата обследования	
			всего	в том числе		в том числе				
				основн.	вспом.	лоджий	балконов			прочих
подз.эт. 1	71	машиноместо	18,2	18,2				245	гараж. 24.12.2002 г.	
Итого по помещению			18,2	18,2						
Нежилые помещения всего			18,2	18,2						
в т.ч. Гаражи			18,2	18,2						

Адрес (иное описание местоположения):
город Москва, улица Верхние Поля, дом 2

стр. 17

Д Л Я С Л У Ж Е Б Н О Г О П О Л Ь З О В А Н И Я

Помещение № VIII-503 Тип: Нежилое

ф.25

Этаж	№№ комнат	Характеристики комнат и помещений	Площадь общая, кв.м.		Площадь помещений вспомогательного использования (с коэф.), кв.м.			Высота, см.	Примечание Дата обследования	
			всего	в том числе		в том числе				
				основн.	вспом.	лоджий	балконов			прочих
подз.эт. 1	68	машиноместо	16,5	16,5				245	гараж. 24.12.2002 г.	
Итого по помещению			16,5	16,5						
Нежилые помещения всего			16,5	16,5						
в т.ч. Гаражи			16,5	16,5						

Помещение № VIII-504 Тип: Нежилое

ф.25

Этаж	№№ комнат	Характеристики комнат и помещений	Площадь общая, кв.м.		Площадь помещений вспомогательного использования (с коэф.), кв.м.			Высота, см.	Примечание Дата обследования	
			всего	в том числе		в том числе				
				основн.	вспом.	лоджий	балконов			прочих
подз.эт. 1	69	машиноместо	16,4	16,4				245	гараж. 24.12.2002 г.	
Итого по помещению			16,4	16,4						
Нежилые помещения всего			16,4	16,4						
в т.ч. Гаражи			16,4	16,4						

Помещение № VIII-505 Тип: Нежилое

ф.25

Этаж	№№ комнат	Характеристики комнат и помещений	Площадь общая, кв.м.		Площадь помещений вспомогательного использования (с коэф.), кв.м.			Высота, см.	Примечание Дата обследования	
			всего	в том числе		в том числе				
				основн.	вспом.	лоджий	балконов			прочих
подз.эт. 1	70	машиноместо	18,2	18,2				245	гараж. 24.12.2002 г.	
Итого по помещению			18,2	18,2						
Нежилые помещения всего			18,2	18,2						
в т.ч. Гаражи			18,2	18,2						

Помещение № VIII-506 Тип: Нежилое

ф.25

Этаж	№№ комнат	Характеристики комнат и помещений	Площадь общая, кв.м.		Площадь помещений вспомогательного использования (с коэф.), кв.м.			Высота, см.	Примечание Дата обследования	
			всего	в том числе		в том числе				
				основн.	вспом.	лоджий	балконов			прочих
подз.эт. 1	71	машиноместо	18,2	18,2				245	гараж. 24.12.2002 г.	
Итого по помещению			18,2	18,2						
Нежилые помещения всего			18,2	18,2						
в т.ч. Гаражи			18,2	18,2						

Адрес (иное описание местоположения):
город Москва, улица Верхние Поля, дом 2

стр. 18

Д Л Я С Л У Ж Е Б Н О Г О П О Л Ь З О В А Н И Я

Помещение № **VIII-507** Тип: Нежилое

ф.25

Этаж	№№ комнат	Характеристики комнат и помещений	Площадь общая, кв.м.		Площадь помещений вспомогательного использования (с коэф.), кв.м.			Высота, см.	Примечание	
			всего	в том числе		в том числе				
				основн.	вспом.	лоджий	балконов			прочих
подз.эт. 1	72	машиноместо	18,2	18,2				245	гараж. 24.12.2002 г.	
Итого по помещению			18,2	18,2						
Нежилые помещения всего			18,2	18,2						
в т.ч. Гаражи			18,2	18,2						

Помещение № **VIII-508** Тип: Нежилое

ф.25

Этаж	№№ комнат	Характеристики комнат и помещений	Площадь общая, кв.м.		Площадь помещений вспомогательного использования (с коэф.), кв.м.			Высота, см.	Примечание	
			всего	в том числе		в том числе				
				основн.	вспом.	лоджий	балконов			прочих
подз.эт. 1	73	машиноместо	18,2	18,2				245	гараж. 24.12.2002 г.	
Итого по помещению			18,2	18,2						
Нежилые помещения всего			18,2	18,2						
в т.ч. Гаражи			18,2	18,2						

Помещение № **VIII-509** Тип: Нежилое

ф.25

Этаж	№№ комнат	Характеристики комнат и помещений	Площадь общая, кв.м.		Площадь помещений вспомогательного использования (с коэф.), кв.м.			Высота, см.	Примечание	
			всего	в том числе		в том числе				
				основн.	вспом.	лоджий	балконов			прочих
подз.эт. 1	74	машиноместо	18,2	18,2				245	гараж. 24.12.2002 г.	
Итого по помещению			18,2	18,2						
Нежилые помещения всего			18,2	18,2						
в т.ч. Гаражи			18,2	18,2						

Помещение № **VIII-510** Тип: Нежилое

ф.25

Этаж	№№ комнат	Характеристики комнат и помещений	Площадь общая, кв.м.		Площадь помещений вспомогательного использования (с коэф.), кв.м.			Высота, см.	Примечание	
			всего	в том числе		в том числе				
				основн.	вспом.	лоджий	балконов			прочих
подз.эт. 1	75	машиноместо	18,2	18,2				245	гараж. 24.12.2002 г.	
Итого по помещению			18,2	18,2						
Нежилые помещения всего			18,2	18,2						
в т.ч. Гаражи			18,2	18,2						

Адрес (иное описание местоположения):
город Москва, улица Верхние Поля, дом 2

стр. 19

Д Л Я С Л У Ж Е Б Н О Г О П О Л Ь З О В А Н И Я

Помещение № **VIII-511** Тип: Нежилое

ф.25

Этаж	№№ комнат	Характеристики комнат и помещений	Площадь общая, кв.м.		Площадь помещений вспомогательного использования (с коэф.), кв.м.			Высота, см.	Примечание Дата обследования	
			всего	в том числе		в том числе				
				основн.	вспом.	лоджий	балконов			прочих
подз.эт. 1	76	машиноместо	18,2	18,2				245	гараж. 24.12.2002 г.	
Итого по помещению			18,2	18,2						
Нежилые помещения всего			18,2	18,2						
в т.ч. Гаражи			18,2	18,2						

Помещение № **VIII-512** Тип: Нежилое

ф.25

Этаж	№№ комнат	Характеристики комнат и помещений	Площадь общая, кв.м.		Площадь помещений вспомогательного использования (с коэф.), кв.м.			Высота, см.	Примечание Дата обследования	
			всего	в том числе		в том числе				
				основн.	вспом.	лоджий	балконов			прочих
подз.эт. 1	77	машиноместо	18,2	18,2				245	гараж. 24.12.2002 г.	
Итого по помещению			18,2	18,2						
Нежилые помещения всего			18,2	18,2						
в т.ч. Гаражи			18,2	18,2						

Помещение № **VIII-513** Тип: Нежилое

ф.25

Этаж	№№ комнат	Характеристики комнат и помещений	Площадь общая, кв.м.		Площадь помещений вспомогательного использования (с коэф.), кв.м.			Высота, см.	Примечание Дата обследования	
			всего	в том числе		в том числе				
				основн.	вспом.	лоджий	балконов			прочих
подз.эт. 1	78	машиноместо	18,2	18,2				245	гараж. 24.12.2002 г.	
Итого по помещению			18,2	18,2						
Нежилые помещения всего			18,2	18,2						
в т.ч. Гаражи			18,2	18,2						

Помещение № **VIII-514** Тип: Нежилое

ф.25

Этаж	№№ комнат	Характеристики комнат и помещений	Площадь общая, кв.м.		Площадь помещений вспомогательного использования (с коэф.), кв.м.			Высота, см.	Примечание Дата обследования	
			всего	в том числе		в том числе				
				основн.	вспом.	лоджий	балконов			прочих
подз.эт. 1	79	машиноместо	18,2	18,2				245	гараж. 24.12.2002 г.	
Итого по помещению			18,2	18,2						
Нежилые помещения всего			18,2	18,2						
в т.ч. Гаражи			18,2	18,2						

Адрес (иное описание местоположения):
город Москва, улица Верхние Поля, дом 2

стр. 20

Д Л Я С Л У Ж Е Б Н О Г О П О Л Ь З О В А Н И Я

Помещение № VIII-515 Тип: Нежилое

ф.25

Этаж	№№ комнат	Характеристики комнат и помещений	Площадь общая, кв.м.			Площадь помещений вспомогательного использования (с коэф.), кв.м.			Высота, см.	Примечание
			всего	в том числе		в том числе				
				основн.	вспом.	лоджий	балконов	прочих		
подз.эт. 1	80	машиноместо	18,2	18,2				245	гараж. 24.12.2002 г.	
Итого по помещению			18,2	18,2						
Нежилые помещения всего			18,2	18,2						
в т.ч. Гаражи			18,2	18,2						

Помещение № VIII-516 Тип: Нежилое

ф.25

Этаж	№№ комнат	Характеристики комнат и помещений	Площадь общая, кв.м.			Площадь помещений вспомогательного использования (с коэф.), кв.м.			Высота, см.	Примечание
			всего	в том числе		в том числе				
				основн.	вспом.	лоджий	балконов	прочих		
подз.эт. 1	81	машиноместо	18,2	18,2				245	гараж. 24.12.2002 г.	
Итого по помещению			18,2	18,2						
Нежилые помещения всего			18,2	18,2						
в т.ч. Гаражи			18,2	18,2						

Помещение № VIII-517 Тип: Нежилое

ф.25

Этаж	№№ комнат	Характеристики комнат и помещений	Площадь общая, кв.м.			Площадь помещений вспомогательного использования (с коэф.), кв.м.			Высота, см.	Примечание
			всего	в том числе		в том числе				
				основн.	вспом.	лоджий	балконов	прочих		
подз.эт. 1	82	машиноместо	18,2	18,2				245	гараж. 24.12.2002 г.	
Итого по помещению			18,2	18,2						
Нежилые помещения всего			18,2	18,2						
в т.ч. Гаражи			18,2	18,2						

Помещение № VIII-518 Тип: Нежилое

ф.25

Этаж	№№ комнат	Характеристики комнат и помещений	Площадь общая, кв.м.			Площадь помещений вспомогательного использования (с коэф.), кв.м.			Высота, см.	Примечание
			всего	в том числе		в том числе				
				основн.	вспом.	лоджий	балконов	прочих		
подз.эт. 1	83	машиноместо	18,2	18,2				245	гараж. 24.12.2002 г.	
Итого по помещению			18,2	18,2						
Нежилые помещения всего			18,2	18,2						
в т.ч. Гаражи			18,2	18,2						

Адрес (иное описание местоположения):
город Москва, улица Верхние Поля, дом 2

стр. 21

Д Л Я С Л У Ж Е Б Н О Г О П О Л Ь З О В А Н И Я

Помещение № VIII-519 Тип: Нежилое

ф.25

Этаж	№№ комнат	Характеристики комнат и помещений	Площадь общая, кв.м.			Площадь помещений вспомогательного использования (с коэф.), кв.м.			Высота, см.	Примечание
			всего	в том числе		в том числе				
				основн.	вспом.	лоджий	балконов	прочих		Дата обследования
подз.эт. 1	84	машиноместо	18,2	18,2				245	гараж. 24.12.2002 г.	
Итого по помещению			18,2	18,2						
Нежилые помещения всего			18,2	18,2						
в т.ч. Гаражи			18,2	18,2						

Помещение № VIII-520 Тип: Нежилое

ф.25

Этаж	№№ комнат	Характеристики комнат и помещений	Площадь общая, кв.м.			Площадь помещений вспомогательного использования (с коэф.), кв.м.			Высота, см.	Примечание
			всего	в том числе		в том числе				
				основн.	вспом.	лоджий	балконов	прочих		Дата обследования
подз.эт. 1	85	машиноместо	18,2	18,2				245	гараж. 24.12.2002 г.	
Итого по помещению			18,2	18,2						
Нежилые помещения всего			18,2	18,2						
в т.ч. Гаражи			18,2	18,2						

Помещение № VIII-521 Тип: Нежилое

ф.25

Этаж	№№ комнат	Характеристики комнат и помещений	Площадь общая, кв.м.			Площадь помещений вспомогательного использования (с коэф.), кв.м.			Высота, см.	Примечание
			всего	в том числе		в том числе				
				основн.	вспом.	лоджий	балконов	прочих		Дата обследования
подз.эт. 1	86	машиноместо	18,2	18,2				245	гараж. 24.12.2002 г.	
Итого по помещению			18,2	18,2						
Нежилые помещения всего			18,2	18,2						
в т.ч. Гаражи			18,2	18,2						

Помещение № VIII-522 Тип: Нежилое

ф.25

Этаж	№№ комнат	Характеристики комнат и помещений	Площадь общая, кв.м.			Площадь помещений вспомогательного использования (с коэф.), кв.м.			Высота, см.	Примечание
			всего	в том числе		в том числе				
				основн.	вспом.	лоджий	балконов	прочих		Дата обследования
подз.эт. 1	87	машиноместо	18,2	18,2				245	гараж. 24.12.2002 г.	
Итого по помещению			18,2	18,2						
Нежилые помещения всего			18,2	18,2						
в т.ч. Гаражи			18,2	18,2						

Адрес (иное описание местоположения):
город Москва, улица Верхние Поля, дом 2

стр. 22

Д Л Я С Л У Ж Е Б Н О Г О П О Л Ь З О В А Н И Я

Помещение № VIII-523 Тип: Нежилое

ф.25

Этаж	№№ комнат	Характеристики комнат и помещений	Площадь общая, кв.м.			Площадь помещений вспомогательного использования (с коэф.), кв.м.			Высота, см.	Примечание
			всего	в том числе		в том числе				
				основн.	вспом.	лоджий	балконов	прочих		Дата обследования
подз.эт. 1	88	машиноместо	16,4	16,4				245	гараж. 24.12.2002 г.	
Итого по помещению			16,4	16,4						
Нежилые помещения всего			16,4	16,4						
в т.ч. Гаражи			16,4	16,4						

Помещение № VIII-524 Тип: Нежилое

ф.25

Этаж	№№ комнат	Характеристики комнат и помещений	Площадь общая, кв.м.			Площадь помещений вспомогательного использования (с коэф.), кв.м.			Высота, см.	Примечание
			всего	в том числе		в том числе				
				основн.	вспом.	лоджий	балконов	прочих		Дата обследования
подз.эт. 1	89	машиноместо	16,4	16,4				245	гараж. 24.12.2002 г.	
Итого по помещению			16,4	16,4						
Нежилые помещения всего			16,4	16,4						
в т.ч. Гаражи			16,4	16,4						

Помещение № VIII-525 Тип: Нежилое

ф.25

Этаж	№№ комнат	Характеристики комнат и помещений	Площадь общая, кв.м.			Площадь помещений вспомогательного использования (с коэф.), кв.м.			Высота, см.	Примечание
			всего	в том числе		в том числе				
				основн.	вспом.	лоджий	балконов	прочих		Дата обследования
подз.эт. 1	90	машиноместо	18,2	18,2				245	гараж. 24.12.2002 г.	
Итого по помещению			18,2	18,2						
Нежилые помещения всего			18,2	18,2						
в т.ч. Гаражи			18,2	18,2						

Помещение № VIII-526 Тип: Нежилое

ф.25

Этаж	№№ комнат	Характеристики комнат и помещений	Площадь общая, кв.м.			Площадь помещений вспомогательного использования (с коэф.), кв.м.			Высота, см.	Примечание
			всего	в том числе		в том числе				
				основн.	вспом.	лоджий	балконов	прочих		Дата обследования
подз.эт. 1	91	машиноместо	18,2	18,2				245	гараж. 24.12.2002 г.	
Итого по помещению			18,2	18,2						
Нежилые помещения всего			18,2	18,2						
в т.ч. Гаражи			18,2	18,2						

Адрес (иное описание местоположения):
город Москва, улица Верхние Поля, дом 2

стр. 23

Д Л Я С Л У Ж Е Б Н О Г О П О Л Ь З О В А Н И Я

Помещение № VIII-527 Тип: Нежилое

ф.25

Этаж	№№ комнат	Характеристики комнат и помещений	Площадь общая, кв.м.			Площадь помещений вспомогательного использования (с коэф.), кв.м.			Высота, см.	Примечание Дата обследования
			всего	в том числе		в том числе				
				основн.	вспом.	лоджий	балконов	прочих		
подз.эт. 1	92	машиноместо	18,2	18,2				245	гараж. 24.12.2002 г.	
Итого по помещению			18,2	18,2						
Нежилые помещения всего			18,2	18,2						
в т.ч. Гаражи			18,2	18,2						

Помещение № VIII-528 Тип: Нежилое

ф.25

Этаж	№№ комнат	Характеристики комнат и помещений	Площадь общая, кв.м.			Площадь помещений вспомогательного использования (с коэф.), кв.м.			Высота, см.	Примечание Дата обследования
			всего	в том числе		в том числе				
				основн.	вспом.	лоджий	балконов	прочих		
подз.эт. 1	93	машиноместо	18,2	18,2				245	гараж. 24.12.2002 г.	
Итого по помещению			18,2	18,2						
Нежилые помещения всего			18,2	18,2						
в т.ч. Гаражи			18,2	18,2						

Помещение № VIII-529 Тип: Нежилое

ф.25

Этаж	№№ комнат	Характеристики комнат и помещений	Площадь общая, кв.м.			Площадь помещений вспомогательного использования (с коэф.), кв.м.			Высота, см.	Примечание Дата обследования
			всего	в том числе		в том числе				
				основн.	вспом.	лоджий	балконов	прочих		
подз.эт. 1	119	машиноместо	16,4	16,4				245	гараж. 24.12.2002 г.	
Итого по помещению			16,4	16,4						
Нежилые помещения всего			16,4	16,4						
в т.ч. Гаражи			16,4	16,4						

Помещение № VIII-530 Тип: Нежилое

ф.25

Этаж	№№ комнат	Характеристики комнат и помещений	Площадь общая, кв.м.			Площадь помещений вспомогательного использования (с коэф.), кв.м.			Высота, см.	Примечание Дата обследования
			всего	в том числе		в том числе				
				основн.	вспом.	лоджий	балконов	прочих		
подз.эт. 1	118	машиноместо	16,2	16,2				245	гараж. 24.12.2002 г.	
Итого по помещению			16,2	16,2						
Нежилые помещения всего			16,2	16,2						
в т.ч. Гаражи			16,2	16,2						

Адрес (иное описание местоположения):
город Москва, улица Верхние Поля, дом 2

стр. 24

Д Л Я С Л У Ж Е Б Н О Г О П О Л Ь З О В А Н И Я

Помещение № **VIII-531** Тип: Нежилое

ф.25

Этаж	№№ комнат	Характеристики комнат и помещений	Площадь общая, кв.м.			Площадь помещений вспомогательного использования (с коэф.), кв.м.			Высота, см.	Примечание
			всего	в том числе		в том числе				
				основн.	вспом.	лоджий	балконов	прочих		
подз.эт. 1	117	машиноместо	18,0	18,0				245	Дата обследования 24.12.2002 г.	
Итого по помещению			18,0	18,0						
Нежилые помещения всего			18,0	18,0						
в т.ч. Гаражи			18,0	18,0						

Помещение № **VIII-532** Тип: Нежилое

ф.25

Этаж	№№ комнат	Характеристики комнат и помещений	Площадь общая, кв.м.			Площадь помещений вспомогательного использования (с коэф.), кв.м.			Высота, см.	Примечание
			всего	в том числе		в том числе				
				основн.	вспом.	лоджий	балконов	прочих		
подз.эт. 1	116	машиноместо	18,0	18,0				245	Дата обследования 24.12.2002 г.	
Итого по помещению			18,0	18,0						
Нежилые помещения всего			18,0	18,0						
в т.ч. Гаражи			18,0	18,0						

Помещение № **VIII-533** Тип: Нежилое

ф.25

Этаж	№№ комнат	Характеристики комнат и помещений	Площадь общая, кв.м.			Площадь помещений вспомогательного использования (с коэф.), кв.м.			Высота, см.	Примечание
			всего	в том числе		в том числе				
				основн.	вспом.	лоджий	балконов	прочих		
подз.эт. 1	115	машиноместо	18,0	18,0				245	Дата обследования 24.12.2002 г.	
Итого по помещению			18,0	18,0						
Нежилые помещения всего			18,0	18,0						
в т.ч. Гаражи			18,0	18,0						

Помещение № **VIII-534** Тип: Нежилое

ф.25

Этаж	№№ комнат	Характеристики комнат и помещений	Площадь общая, кв.м.			Площадь помещений вспомогательного использования (с коэф.), кв.м.			Высота, см.	Примечание
			всего	в том числе		в том числе				
				основн.	вспом.	лоджий	балконов	прочих		
подз.эт. 1	114	машиноместо	18,0	18,0				245	Дата обследования 24.12.2002 г.	
Итого по помещению			18,0	18,0						
Нежилые помещения всего			18,0	18,0						
в т.ч. Гаражи			18,0	18,0						

Адрес (иное описание местоположения):
город Москва, улица Верхние Поля, дом 2

стр. 25

Д Л Я С Л У Ж Е Б Н О Г О П О Л Ь З О В А Н И Я

Помещение № **VIII-535** Тип: Нежилое

ф.25

Этаж	№№ комнат	Характеристики комнат и помещений	Площадь общая, кв.м.		Площадь помещений вспомогательного использования (с коэф.), кв.м.			Высота, см.	Примечание	
			всего	в том числе		в том числе				
				основн.	вспом.	лоджий	балконов			прочих
подз.эт. 1	113	машиноместо	18,0	18,0				245	гараж. 24.12.2002 г.	
Итого по помещению			18,0	18,0						
Нежилые помещения всего			18,0	18,0						
в т.ч. Гаражи			18,0	18,0						

Помещение № **VIII-536** Тип: Нежилое

ф.25

Этаж	№№ комнат	Характеристики комнат и помещений	Площадь общая, кв.м.		Площадь помещений вспомогательного использования (с коэф.), кв.м.			Высота, см.	Примечание	
			всего	в том числе		в том числе				
				основн.	вспом.	лоджий	балконов			прочих
подз.эт. 1	112	машиноместо	18,0	18,0				245	гараж. 24.12.2002 г.	
Итого по помещению			18,0	18,0						
Нежилые помещения всего			18,0	18,0						
в т.ч. Гаражи			18,0	18,0						

Помещение № **VIII-537** Тип: Нежилое

ф.25

Этаж	№№ комнат	Характеристики комнат и помещений	Площадь общая, кв.м.		Площадь помещений вспомогательного использования (с коэф.), кв.м.			Высота, см.	Примечание	
			всего	в том числе		в том числе				
				основн.	вспом.	лоджий	балконов			прочих
подз.эт. 1	111	машиноместо	18,0	18,0				245	гараж. 24.12.2002 г.	
Итого по помещению			18,0	18,0						
Нежилые помещения всего			18,0	18,0						
в т.ч. Гаражи			18,0	18,0						

Помещение № **VIII-538** Тип: Нежилое

ф.25

Этаж	№№ комнат	Характеристики комнат и помещений	Площадь общая, кв.м.		Площадь помещений вспомогательного использования (с коэф.), кв.м.			Высота, см.	Примечание	
			всего	в том числе		в том числе				
				основн.	вспом.	лоджий	балконов			прочих
подз.эт. 1	110	машиноместо	18,0	18,0				245	гараж. 24.12.2002 г.	
Итого по помещению			18,0	18,0						
Нежилые помещения всего			18,0	18,0						
в т.ч. Гаражи			18,0	18,0						

Адрес (иное описание местоположения):
город Москва, улица Верхние Поля, дом 2

стр. 26

Д Л Я С Л У Ж Е Б Н О Г О П О Л Ь З О В А Н И Я

Помещение № VIII-539 Тип: Нежилое

ф.25

Этаж	№№ комнат	Характеристики комнат и помещений	Площадь общая, кв.м.			Площадь помещений вспомогательного использования (с коэф.), кв.м.			Высота, см.	Примечание
			всего	в том числе		в том числе				
				основн.	вспом.	лоджий	балконов	прочих		
подз.эт. 1	109	машиноместо	18,0	18,0				245	Дата обследования 24.12.2002 г.	
Итого по помещению			18,0	18,0						
Нежилые помещения всего			18,0	18,0						
в т.ч. Гаражи			18,0	18,0						

Помещение № VIII-540 Тип: Нежилое

ф.25

Этаж	№№ комнат	Характеристики комнат и помещений	Площадь общая, кв.м.			Площадь помещений вспомогательного использования (с коэф.), кв.м.			Высота, см.	Примечание
			всего	в том числе		в том числе				
				основн.	вспом.	лоджий	балконов	прочих		
подз.эт. 1	108	машиноместо	18,0	18,0				245	Дата обследования 24.12.2002 г.	
Итого по помещению			18,0	18,0						
Нежилые помещения всего			18,0	18,0						
в т.ч. Гаражи			18,0	18,0						

Помещение № VIII-541 Тип: Нежилое

ф.25

Этаж	№№ комнат	Характеристики комнат и помещений	Площадь общая, кв.м.			Площадь помещений вспомогательного использования (с коэф.), кв.м.			Высота, см.	Примечание
			всего	в том числе		в том числе				
				основн.	вспом.	лоджий	балконов	прочих		
подз.эт. 1	107	машиноместо	18,0	18,0				245	Дата обследования 24.12.2002 г.	
Итого по помещению			18,0	18,0						
Нежилые помещения всего			18,0	18,0						
в т.ч. Гаражи			18,0	18,0						

Помещение № VIII-542 Тип: Нежилое

ф.25

Этаж	№№ комнат	Характеристики комнат и помещений	Площадь общая, кв.м.			Площадь помещений вспомогательного использования (с коэф.), кв.м.			Высота, см.	Примечание
			всего	в том числе		в том числе				
				основн.	вспом.	лоджий	балконов	прочих		
подз.эт. 1	106	машиноместо	18,0	18,0				245	Дата обследования 24.12.2002 г.	
Итого по помещению			18,0	18,0						
Нежилые помещения всего			18,0	18,0						
в т.ч. Гаражи			18,0	18,0						

Адрес (иное описание местоположения):
город Москва, улица Верхние Поля, дом 2

стр. 27

Д Л Я С Л У Ж Е Б Н О Г О П О Л Ь З О В А Н И Я

Помещение № VIII-543 Тип: Нежилое

ф.25

Этаж	№№ комнат	Характеристики комнат и помещений	Площадь общая, кв.м.		Площадь помещений вспомогательного использования (с коэф.), кв.м.			Высота, см.	Примечание	
			всего	в том числе		в том числе				
				основн.	вспом.	лоджий	балконов			прочих
подз.эт. 1	105	машиноместо	18,0	18,0				245	гараж. 24.12.2002 г.	
Итого по помещению			18,0	18,0						
Нежилые помещения всего			18,0	18,0						
в т.ч. Гаражи			18,0	18,0						

Помещение № VIII-544 Тип: Нежилое

ф.25

Этаж	№№ комнат	Характеристики комнат и помещений	Площадь общая, кв.м.		Площадь помещений вспомогательного использования (с коэф.), кв.м.			Высота, см.	Примечание	
			всего	в том числе		в том числе				
				основн.	вспом.	лоджий	балконов			прочих
подз.эт. 1	104	машиноместо	18,0	18,0				245	гараж. 24.12.2002 г.	
Итого по помещению			18,0	18,0						
Нежилые помещения всего			18,0	18,0						
в т.ч. Гаражи			18,0	18,0						

Помещение № VIII-545 Тип: Нежилое

ф.25

Этаж	№№ комнат	Характеристики комнат и помещений	Площадь общая, кв.м.		Площадь помещений вспомогательного использования (с коэф.), кв.м.			Высота, см.	Примечание	
			всего	в том числе		в том числе				
				основн.	вспом.	лоджий	балконов			прочих
подз.эт. 1	103	машиноместо	18,0	18,0				245	гараж. 24.12.2002 г.	
Итого по помещению			18,0	18,0						
Нежилые помещения всего			18,0	18,0						
в т.ч. Гаражи			18,0	18,0						

Помещение № VIII-546 Тип: Нежилое

ф.25

Этаж	№№ комнат	Характеристики комнат и помещений	Площадь общая, кв.м.		Площадь помещений вспомогательного использования (с коэф.), кв.м.			Высота, см.	Примечание	
			всего	в том числе		в том числе				
				основн.	вспом.	лоджий	балконов			прочих
подз.эт. 1	102	машиноместо	18,0	18,0				245	гараж. 24.12.2002 г.	
Итого по помещению			18,0	18,0						
Нежилые помещения всего			18,0	18,0						
в т.ч. Гаражи			18,0	18,0						

Адрес (иное описание местоположения):
город Москва, улица Верхние Поля, дом 2

стр. 28

Д Л Я С Л У Ж Е Б Н О Г О П О Л Ь З О В А Н И Я

Помещение № VIII-547 Тип: Нежилое

ф.25

Этаж	№№ комнат	Характеристики комнат и помещений	Площадь общая, кв.м.		Площадь помещений вспомогательного использования (с коэф.), кв.м.			Высота, см.	Примечание	
			всего	в том числе		в том числе				
				основн.	вспом.	лоджий	балконов			прочих
подз.эт. 1	101	машиноместо	18,0	18,0				245	гараж. 24.12.2002 г.	
Итого по помещению			18,0	18,0						
Нежилые помещения всего			18,0	18,0						
в т.ч. Гаражи			18,0	18,0						

Помещение № VIII-549 Тип: Нежилое

ф.25

Этаж	№№ комнат	Характеристики комнат и помещений	Площадь общая, кв.м.		Площадь помещений вспомогательного использования (с коэф.), кв.м.			Высота, см.	Примечание	
			всего	в том числе		в том числе				
				основн.	вспом.	лоджий	балконов			прочих
подз.эт. 1	97	машиноместо	17,8	17,8				245	гараж. 24.12.2002 г.	
Итого по помещению			17,8	17,8						
Нежилые помещения всего			17,8	17,8						
в т.ч. Гаражи			17,8	17,8						

Помещение № VIII-550 Тип: Нежилое

ф.25

Этаж	№№ комнат	Характеристики комнат и помещений	Площадь общая, кв.м.		Площадь помещений вспомогательного использования (с коэф.), кв.м.			Высота, см.	Примечание	
			всего	в том числе		в том числе				
				основн.	вспом.	лоджий	балконов			прочих
подз.эт. 1	96	машиноместо	17,7	17,7				245	гараж. 24.12.2002 г.	
Итого по помещению			17,7	17,7						
Нежилые помещения всего			17,7	17,7						
в т.ч. Гаражи			17,7	17,7						

Помещение № VIII-551 Тип: Нежилое

ф.25

Этаж	№№ комнат	Характеристики комнат и помещений	Площадь общая, кв.м.		Площадь помещений вспомогательного использования (с коэф.), кв.м.			Высота, см.	Примечание	
			всего	в том числе		в том числе				
				основн.	вспом.	лоджий	балконов			прочих
подз.эт. 1	95	машиноместо	17,7	17,7				245	гараж. 24.12.2002 г.	
Итого по помещению			17,7	17,7						
Нежилые помещения всего			17,7	17,7						
в т.ч. Гаражи			17,7	17,7						

Адрес (иное описание местоположения):
город Москва, улица Верхние Поля, дом 2

стр. 29

Д Л Я С Л У Ж Е Б Н О Г О П О Л Ь З О В А Н И Я

Помещение № VIII-552 Тип: Нежилое

ф.25

Этаж	№№ комнат	Характеристики комнат и помещений	Площадь общая, кв.м.		Площадь помещений вспомогательного использования (с коэф.), кв.м.			Высота, см.	Примечание
			всего	в том числе		в том числе			
				основн.	вспом.	лоджий	балконов		прочих
подз.эт. 1	94	машиноместо	17,5	17,5				245	гараж. 24.12.2002 г.
Итого по помещению			17,5	17,5					
Нежилые помещения всего			17,5	17,5					
в т.ч. Гаражи			17,5	17,5					

Помещение № VIII-553 Тип: Нежилое

ф.25

Этаж	№№ комнат	Характеристики комнат и помещений	Площадь общая, кв.м.		Площадь помещений вспомогательного использования (с коэф.), кв.м.			Высота, см.	Примечание
			всего	в том числе		в том числе			
				основн.	вспом.	лоджий	балконов		прочих
подз.эт. 1	145	машиноместо	18,2	18,2				245	гараж. 24.12.2002 г.
Итого по помещению			18,2	18,2					
Нежилые помещения всего			18,2	18,2					
в т.ч. Гаражи			18,2	18,2					

Помещение № VIII-554 Тип: Нежилое

ф.25

Этаж	№№ комнат	Характеристики комнат и помещений	Площадь общая, кв.м.		Площадь помещений вспомогательного использования (с коэф.), кв.м.			Высота, см.	Примечание
			всего	в том числе		в том числе			
				основн.	вспом.	лоджий	балконов		прочих
подз.эт. 1	144	машиноместо	18,3	18,3				245	гараж. 24.12.2002 г.
Итого по помещению			18,3	18,3					
Нежилые помещения всего			18,3	18,3					
в т.ч. Гаражи			18,3	18,3					

Помещение № VIII-555 Тип: Нежилое

ф.25

Этаж	№№ комнат	Характеристики комнат и помещений	Площадь общая, кв.м.		Площадь помещений вспомогательного использования (с коэф.), кв.м.			Высота, см.	Примечание
			всего	в том числе		в том числе			
				основн.	вспом.	лоджий	балконов		прочих
подз.эт. 1	143	машиноместо	18,3	18,3				245	гараж. 24.12.2002 г.
Итого по помещению			18,3	18,3					
Нежилые помещения всего			18,3	18,3					
в т.ч. Гаражи			18,3	18,3					

Адрес (иное описание местоположения):
город Москва, улица Верхние Поля, дом 2

стр. 30

Д Л Я С Л У Ж Е Б Н О Г О П О Л Ь З О В А Н И Я

Помещение № **VIII-556** Тип: Нежилое

ф.25

Этаж	№№ комнат	Характеристики комнат и помещений	Площадь общая, кв.м.			Площадь помещений вспомогательного использования (с коэф.), кв.м.			Высота, см.	Примечание
			всего	в том числе		в том числе				
				основн.	вспом.	лоджий	балконов	прочих		
подз.эт. 1	142	машиноместо	18,3	18,3				245	гараж. 24.12.2002 г.	
Итого по помещению			18,3	18,3						
Нежилые помещения всего			18,3	18,3						
в т.ч. Гаражи			18,3	18,3						

Помещение № **VIII-557** Тип: Нежилое

ф.25

Этаж	№№ комнат	Характеристики комнат и помещений	Площадь общая, кв.м.			Площадь помещений вспомогательного использования (с коэф.), кв.м.			Высота, см.	Примечание
			всего	в том числе		в том числе				
				основн.	вспом.	лоджий	балконов	прочих		
подз.эт. 1	141	машиноместо	18,3	18,3				245	гараж. 24.12.2002 г.	
Итого по помещению			18,3	18,3						
Нежилые помещения всего			18,3	18,3						
в т.ч. Гаражи			18,3	18,3						

Помещение № **VIII-558** Тип: Нежилое

ф.25

Этаж	№№ комнат	Характеристики комнат и помещений	Площадь общая, кв.м.			Площадь помещений вспомогательного использования (с коэф.), кв.м.			Высота, см.	Примечание
			всего	в том числе		в том числе				
				основн.	вспом.	лоджий	балконов	прочих		
подз.эт. 1	140	машиноместо	18,3	18,3				245	гараж. 24.12.2002 г.	
Итого по помещению			18,3	18,3						
Нежилые помещения всего			18,3	18,3						
в т.ч. Гаражи			18,3	18,3						

Помещение № **VIII-559** Тип: Нежилое

ф.25

Этаж	№№ комнат	Характеристики комнат и помещений	Площадь общая, кв.м.			Площадь помещений вспомогательного использования (с коэф.), кв.м.			Высота, см.	Примечание
			всего	в том числе		в том числе				
				основн.	вспом.	лоджий	балконов	прочих		
подз.эт. 1	139	машиноместо	18,3	18,3				245	гараж. 24.12.2002 г.	
Итого по помещению			18,3	18,3						
Нежилые помещения всего			18,3	18,3						
в т.ч. Гаражи			18,3	18,3						

Адрес (иное описание местоположения):
город Москва, улица Верхние Поля, дом 2

стр. 31

Д Л Я С Л У Ж Е Б Н О Г О П О Л Ъ З О В А Н И Я

Помещение № VIII-560 Тип: Нежилое

ф.25

Этаж	№№ комнат	Характеристики комнат и помещений	Площадь общая, кв.м.			Площадь помещений вспомогательного использования (с коэф.), кв.м.			Высота, см.	Примечание
			всего	в том числе		в том числе				
				основн.	вспом.	лоджий	балконов	прочих		
подз.эт. 1	138	машиноместо	18,3	18,3				245	гараж. 24.12.2002 г.	
Итого по помещению			18,3	18,3						
Нежилые помещения всего			18,3	18,3						
в т.ч. Гаражи			18,3	18,3						

Помещение № VIII-561 Тип: Нежилое

ф.25

Этаж	№№ комнат	Характеристики комнат и помещений	Площадь общая, кв.м.			Площадь помещений вспомогательного использования (с коэф.), кв.м.			Высота, см.	Примечание
			всего	в том числе		в том числе				
				основн.	вспом.	лоджий	балконов	прочих		
подз.эт. 1	137	машиноместо	18,3	18,3				245	гараж. 24.12.2002 г.	
Итого по помещению			18,3	18,3						
Нежилые помещения всего			18,3	18,3						
в т.ч. Гаражи			18,3	18,3						

Помещение № VIII-562 Тип: Нежилое

ф.25

Этаж	№№ комнат	Характеристики комнат и помещений	Площадь общая, кв.м.			Площадь помещений вспомогательного использования (с коэф.), кв.м.			Высота, см.	Примечание
			всего	в том числе		в том числе				
				основн.	вспом.	лоджий	балконов	прочих		
подз.эт. 1	136	машиноместо	18,3	18,3				245	гараж. 24.12.2002 г.	
Итого по помещению			18,3	18,3						
Нежилые помещения всего			18,3	18,3						
в т.ч. Гаражи			18,3	18,3						

Помещение № VIII-563 Тип: Нежилое

ф.25

Этаж	№№ комнат	Характеристики комнат и помещений	Площадь общая, кв.м.			Площадь помещений вспомогательного использования (с коэф.), кв.м.			Высота, см.	Примечание
			всего	в том числе		в том числе				
				основн.	вспом.	лоджий	балконов	прочих		
подз.эт. 1	135	машиноместо	18,3	18,3				245	гараж. 24.12.2002 г.	
Итого по помещению			18,3	18,3						
Нежилые помещения всего			18,3	18,3						
в т.ч. Гаражи			18,3	18,3						

Адрес (иное описание местоположения):
город Москва, улица Верхние Поля, дом 2

стр. 32

Д Л Я С Л У Ж Е Б Н О Г О П О Л Ь З О В А Н И Я

Помещение № VIII-564 Тип: Нежилое

ф.25

Этаж	№№ комнат	Характеристики комнат и помещений	Площадь общая, кв.м.		Площадь помещений вспомогательного использования (с коэф.), кв.м.			Высота, см.	Примечание	
			всего	в том числе		в том числе				
				основн.	вспом.	лоджий	балконов			прочих
подз.эт. 1	134	машиноместо	18,3	18,3				245	Дата обследования 24.12.2002 г.	
Итого по помещению			18,3	18,3						
Нежилые помещения всего			18,3	18,3						
в т.ч. Гаражи			18,3	18,3						

Помещение № VIII-565 Тип: Нежилое

ф.25

Этаж	№№ комнат	Характеристики комнат и помещений	Площадь общая, кв.м.		Площадь помещений вспомогательного использования (с коэф.), кв.м.			Высота, см.	Примечание	
			всего	в том числе		в том числе				
				основн.	вспом.	лоджий	балконов			прочих
подз.эт. 1	133	машиноместо	18,3	18,3				245	Дата обследования 24.12.2002 г.	
Итого по помещению			18,3	18,3						
Нежилые помещения всего			18,3	18,3						
в т.ч. Гаражи			18,3	18,3						

Помещение № VIII-566 Тип: Нежилое

ф.25

Этаж	№№ комнат	Характеристики комнат и помещений	Площадь общая, кв.м.		Площадь помещений вспомогательного использования (с коэф.), кв.м.			Высота, см.	Примечание	
			всего	в том числе		в том числе				
				основн.	вспом.	лоджий	балконов			прочих
подз.эт. 1	132	машиноместо	18,3	18,3				245	Дата обследования 24.12.2002 г.	
Итого по помещению			18,3	18,3						
Нежилые помещения всего			18,3	18,3						
в т.ч. Гаражи			18,3	18,3						

Помещение № VIII-567 Тип: Нежилое

ф.25

Этаж	№№ комнат	Характеристики комнат и помещений	Площадь общая, кв.м.		Площадь помещений вспомогательного использования (с коэф.), кв.м.			Высота, см.	Примечание	
			всего	в том числе		в том числе				
				основн.	вспом.	лоджий	балконов			прочих
подз.эт. 1	131	машиноместо	18,3	18,3				245	Дата обследования 24.12.2002 г.	
Итого по помещению			18,3	18,3						
Нежилые помещения всего			18,3	18,3						
в т.ч. Гаражи			18,3	18,3						

Адрес (иное описание местоположения):
город Москва, улица Верхние Поля, дом 2

стр. 33

Д Л Я С Л У Ж Е Б Н О Г О П О Л Ь З О В А Н И Я

Помещение № **VIII-568** Тип: Нежилое

ф.25

Этаж	№№ комнат	Характеристики комнат и помещений	Площадь общая, кв.м.		Площадь помещений вспомогательного использования (с коэф.), кв.м.			Высота, см.	Примечание
			всего	в том числе		в том числе			
				основн.	вспом.	лоджий	балконов		прочих
подз.эт. 1	130	машиноместо	18,3	18,3				245	гараж. 24.12.2002 г.
Итого по помещению			18,3	18,3					
Нежилые помещения всего			18,3	18,3					
в т.ч. Гаражи			18,3	18,3					

Помещение № **VIII-569** Тип: Нежилое

ф.25

Этаж	№№ комнат	Характеристики комнат и помещений	Площадь общая, кв.м.		Площадь помещений вспомогательного использования (с коэф.), кв.м.			Высота, см.	Примечание
			всего	в том числе		в том числе			
				основн.	вспом.	лоджий	балконов		прочих
подз.эт. 1	129	машиноместо	18,3	18,3				245	гараж. 24.12.2002 г.
Итого по помещению			18,3	18,3					
Нежилые помещения всего			18,3	18,3					
в т.ч. Гаражи			18,3	18,3					

Помещение № **VIII-570** Тип: Нежилое

ф.25

Этаж	№№ комнат	Характеристики комнат и помещений	Площадь общая, кв.м.		Площадь помещений вспомогательного использования (с коэф.), кв.м.			Высота, см.	Примечание
			всего	в том числе		в том числе			
				основн.	вспом.	лоджий	балконов		прочих
подз.эт. 1	128	машиноместо	18,3	18,3				245	гараж. 24.12.2002 г.
Итого по помещению			18,3	18,3					
Нежилые помещения всего			18,3	18,3					
в т.ч. Гаражи			18,3	18,3					

Помещение № **VIII-571** Тип: Нежилое

ф.25

Этаж	№№ комнат	Характеристики комнат и помещений	Площадь общая, кв.м.		Площадь помещений вспомогательного использования (с коэф.), кв.м.			Высота, см.	Примечание
			всего	в том числе		в том числе			
				основн.	вспом.	лоджий	балконов		прочих
подз.эт. 1	127	машиноместо	18,3	18,3				245	гараж. 24.12.2002 г.
Итого по помещению			18,3	18,3					
Нежилые помещения всего			18,3	18,3					
в т.ч. Гаражи			18,3	18,3					

Адрес (иное описание местоположения):
город Москва, улица Верхние Поля, дом 2

стр. 34

Д Л Я С Л У Ж Е Б Н О Г О П О Л Ь З О В А Н И Я

Помещение № VIII-572 Тип: Нежилое

ф.25

Этаж	№№ комнат	Характеристики комнат и помещений	Площадь общая, кв.м.			Площадь помещений вспомогательного использования (с коэф.), кв.м.			Высота, см.	Примечание
			всего	в том числе		в том числе				
				основн.	вспом.	лоджий	балконов	прочих		Дата обследования
подз.эт. 1	126	машиноместо	18,3	18,3				245	гараж. 24.12.2002 г.	
Итого по помещению			18,3	18,3						
Нежилые помещения всего			18,3	18,3						
в т.ч. Гаражи			18,3	18,3						

Помещение № VIII-573 Тип: Нежилое

ф.25

Этаж	№№ комнат	Характеристики комнат и помещений	Площадь общая, кв.м.			Площадь помещений вспомогательного использования (с коэф.), кв.м.			Высота, см.	Примечание
			всего	в том числе		в том числе				
				основн.	вспом.	лоджий	балконов	прочих		Дата обследования
подз.эт. 1	125	машиноместо	18,3	18,3				245	гараж. 24.12.2002 г.	
Итого по помещению			18,3	18,3						
Нежилые помещения всего			18,3	18,3						
в т.ч. Гаражи			18,3	18,3						

Помещение № VIII-574 Тип: Нежилое

ф.25

Этаж	№№ комнат	Характеристики комнат и помещений	Площадь общая, кв.м.			Площадь помещений вспомогательного использования (с коэф.), кв.м.			Высота, см.	Примечание
			всего	в том числе		в том числе				
				основн.	вспом.	лоджий	балконов	прочих		Дата обследования
подз.эт. 1	124	машиноместо	18,3	18,3				245	гараж. 24.12.2002 г.	
Итого по помещению			18,3	18,3						
Нежилые помещения всего			18,3	18,3						
в т.ч. Гаражи			18,3	18,3						

Помещение № VIII-575 Тип: Нежилое

ф.25

Этаж	№№ комнат	Характеристики комнат и помещений	Площадь общая, кв.м.			Площадь помещений вспомогательного использования (с коэф.), кв.м.			Высота, см.	Примечание
			всего	в том числе		в том числе				
				основн.	вспом.	лоджий	балконов	прочих		Дата обследования
подз.эт. 1	123	машиноместо	18,3	18,3				245	гараж. 24.12.2002 г.	
Итого по помещению			18,3	18,3						
Нежилые помещения всего			18,3	18,3						
в т.ч. Гаражи			18,3	18,3						

Адрес (иное описание местоположения):
город Москва, улица Верхние Поля, дом 2

стр. 35

Д Л Я С Л У Ж Е Б Н О Г О П О Л Ь З О В А Н И Я

Помещение № VIII-576 Тип: Нежилое

ф.25

Этаж	№№ комнат	Характеристики комнат и помещений	Площадь общая, кв.м.			Площадь помещений вспомогательного использования (с коэф.), кв.м.			Высота, см.	Примечание
			всего	в том числе		в том числе				
				основн.	вспом.	лоджий	балконов	прочих		
подз.эт. 1	122	машиноместо	18,3	18,3				245	гараж. 24.12.2002 г.	
Итого по помещению			18,3	18,3						
Нежилые помещения всего			18,3	18,3						
в т.ч. Гаражи			18,3	18,3						

Помещение № VIII-577 Тип: Нежилое

ф.25

Этаж	№№ комнат	Характеристики комнат и помещений	Площадь общая, кв.м.			Площадь помещений вспомогательного использования (с коэф.), кв.м.			Высота, см.	Примечание
			всего	в том числе		в том числе				
				основн.	вспом.	лоджий	балконов	прочих		
подз.эт. 1	121	машиноместо	18,3	18,3				245	гараж. 24.12.2002 г.	
Итого по помещению			18,3	18,3						
Нежилые помещения всего			18,3	18,3						
в т.ч. Гаражи			18,3	18,3						

Помещение № VIII-578 Тип: Нежилое

ф.25

Этаж	№№ комнат	Характеристики комнат и помещений	Площадь общая, кв.м.			Площадь помещений вспомогательного использования (с коэф.), кв.м.			Высота, см.	Примечание
			всего	в том числе		в том числе				
				основн.	вспом.	лоджий	балконов	прочих		
подз.эт. 1	120	машиноместо	18,4	18,4				245	гараж. 24.12.2002 г.	
Итого по помещению			18,4	18,4						
Нежилые помещения всего			18,4	18,4						
в т.ч. Гаражи			18,4	18,4						

Помещение № VIII-579 Тип: Нежилое

ф.25

Этаж	№№ комнат	Характеристики комнат и помещений	Площадь общая, кв.м.			Площадь помещений вспомогательного использования (с коэф.), кв.м.			Высота, см.	Примечание
			всего	в том числе		в том числе				
				основн.	вспом.	лоджий	балконов	прочих		
подз.эт. 1	172	машиноместо	18,7	18,7				245	гараж. 24.12.2002 г.	
Итого по помещению			18,7	18,7						
Нежилые помещения всего			18,7	18,7						
в т.ч. Гаражи			18,7	18,7						

Адрес (иное описание местоположения):
город Москва, улица Верхние Поля, дом 2

стр. 36

Д Л Я С Л У Ж Е Б Н О Г О П О Л Ь З О В А Н И Я

Помещение № VIII-580 Тип: Нежилое

ф.25

Этаж	№№ комнат	Характеристики комнат и помещений	Площадь общая, кв.м.		Площадь помещений вспомогательного использования (с коэф.), кв.м.			Высота, см.	Примечание
			всего	в том числе		в том числе			
				основн.	вспом.	лоджий	балконов		прочих
подз.эт. 1	171	машиноместо	18,6	18,6				245	гараж. 24.12.2002 г.
Итого по помещению			18,6	18,6					
Нежилые помещения всего			18,6	18,6					
в т.ч. Гаражи			18,6	18,6					

Помещение № VIII-581 Тип: Нежилое

ф.25

Этаж	№№ комнат	Характеристики комнат и помещений	Площадь общая, кв.м.		Площадь помещений вспомогательного использования (с коэф.), кв.м.			Высота, см.	Примечание
			всего	в том числе		в том числе			
				основн.	вспом.	лоджий	балконов		прочих
подз.эт. 1	170	машиноместо	18,6	18,6				245	гараж. 24.12.2002 г.
Итого по помещению			18,6	18,6					
Нежилые помещения всего			18,6	18,6					
в т.ч. Гаражи			18,6	18,6					

Помещение № VIII-582 Тип: Нежилое

ф.25

Этаж	№№ комнат	Характеристики комнат и помещений	Площадь общая, кв.м.		Площадь помещений вспомогательного использования (с коэф.), кв.м.			Высота, см.	Примечание
			всего	в том числе		в том числе			
				основн.	вспом.	лоджий	балконов		прочих
подз.эт. 1	169	машиноместо	18,6	18,6				245	гараж. 24.12.2002 г.
Итого по помещению			18,6	18,6					
Нежилые помещения всего			18,6	18,6					
в т.ч. Гаражи			18,6	18,6					

Помещение № VIII-583 Тип: Нежилое

ф.25

Этаж	№№ комнат	Характеристики комнат и помещений	Площадь общая, кв.м.		Площадь помещений вспомогательного использования (с коэф.), кв.м.			Высота, см.	Примечание
			всего	в том числе		в том числе			
				основн.	вспом.	лоджий	балконов		прочих
подз.эт. 1	168	машиноместо	18,6	18,6				245	гараж. 24.12.2002 г.
Итого по помещению			18,6	18,6					
Нежилые помещения всего			18,6	18,6					
в т.ч. Гаражи			18,6	18,6					

Адрес (иное описание местоположения):
город Москва, улица Верхние Поля, дом 2

стр. 37

Д Л Я С Л У Ж Е Б Н О Г О П О Л Ь З О В А Н И Я

Помещение № VIII-584 Тип: Нежилое

ф.25

Этаж	№№ комнат	Характеристики комнат и помещений	Площадь общая, кв.м.		Площадь помещений вспомогательного использования (с коэф.), кв.м.			Высота, см.	Примечание Дата обследования	
			всего	в том числе		в том числе				
				основн.	вспом.	лоджий	балконов			прочих
подз.эт. 1	167	машиноместо	18,6	18,6				245	гараж. 24.12.2002 г.	
Итого по помещению			18,6	18,6						
Нежилые помещения всего			18,6	18,6						
в т.ч. Гаражи			18,6	18,6						

Помещение № VIII-585 Тип: Нежилое

ф.25

Этаж	№№ комнат	Характеристики комнат и помещений	Площадь общая, кв.м.		Площадь помещений вспомогательного использования (с коэф.), кв.м.			Высота, см.	Примечание Дата обследования	
			всего	в том числе		в том числе				
				основн.	вспом.	лоджий	балконов			прочих
подз.эт. 1	166	машиноместо	18,6	18,6				245	гараж. 24.12.2002 г.	
Итого по помещению			18,6	18,6						
Нежилые помещения всего			18,6	18,6						
в т.ч. Гаражи			18,6	18,6						

Помещение № VIII-586 Тип: Нежилое

ф.25

Этаж	№№ комнат	Характеристики комнат и помещений	Площадь общая, кв.м.		Площадь помещений вспомогательного использования (с коэф.), кв.м.			Высота, см.	Примечание Дата обследования	
			всего	в том числе		в том числе				
				основн.	вспом.	лоджий	балконов			прочих
подз.эт. 1	165	машиноместо	18,6	18,6				245	гараж. 24.12.2002 г.	
Итого по помещению			18,6	18,6						
Нежилые помещения всего			18,6	18,6						
в т.ч. Гаражи			18,6	18,6						

Помещение № VIII-587 Тип: Нежилое

ф.25

Этаж	№№ комнат	Характеристики комнат и помещений	Площадь общая, кв.м.		Площадь помещений вспомогательного использования (с коэф.), кв.м.			Высота, см.	Примечание Дата обследования	
			всего	в том числе		в том числе				
				основн.	вспом.	лоджий	балконов			прочих
подз.эт. 1	164	машиноместо	18,6	18,6				245	гараж. 24.12.2002 г.	
Итого по помещению			18,6	18,6						
Нежилые помещения всего			18,6	18,6						
в т.ч. Гаражи			18,6	18,6						

Адрес (иное описание местоположения):
город Москва, улица Верхние Поля, дом 2

стр. 38

Д Л Я С Л У Ж Е Б Н О Г О П О Л Ь З О В А Н И Я

Помещение № VIII-588 Тип: Нежилое

ф.25

Этаж	№№ комнат	Характеристики комнат и помещений	Площадь общая, кв.м.		Площадь помещений вспомогательного использования (с коэф.), кв.м.			Высота, см.	Примечание
			всего	в том числе		в том числе			
				основн.	вспом.	лоджий	балконов		прочих
подз.эт. 1	163	машиноместо	18,6	18,6				245	гараж. 24.12.2002 г.
Итого по помещению			18,6	18,6					
Нежилые помещения всего			18,6	18,6					
в т.ч. Гаражи			18,6	18,6					

Помещение № VIII-589 Тип: Нежилое

ф.25

Этаж	№№ комнат	Характеристики комнат и помещений	Площадь общая, кв.м.		Площадь помещений вспомогательного использования (с коэф.), кв.м.			Высота, см.	Примечание
			всего	в том числе		в том числе			
				основн.	вспом.	лоджий	балконов		прочих
подз.эт. 1	162	машиноместо	18,6	18,6				245	гараж. 24.12.2002 г.
Итого по помещению			18,6	18,6					
Нежилые помещения всего			18,6	18,6					
в т.ч. Гаражи			18,6	18,6					

Помещение № VIII-590 Тип: Нежилое

ф.25

Этаж	№№ комнат	Характеристики комнат и помещений	Площадь общая, кв.м.		Площадь помещений вспомогательного использования (с коэф.), кв.м.			Высота, см.	Примечание
			всего	в том числе		в том числе			
				основн.	вспом.	лоджий	балконов		прочих
подз.эт. 1	161	машиноместо	18,6	18,6				245	гараж. 24.12.2002 г.
Итого по помещению			18,6	18,6					
Нежилые помещения всего			18,6	18,6					
в т.ч. Гаражи			18,6	18,6					

Помещение № VIII-591 Тип: Нежилое

ф.25

Этаж	№№ комнат	Характеристики комнат и помещений	Площадь общая, кв.м.		Площадь помещений вспомогательного использования (с коэф.), кв.м.			Высота, см.	Примечание
			всего	в том числе		в том числе			
				основн.	вспом.	лоджий	балконов		прочих
подз.эт. 1	160	машиноместо	18,6	18,6				245	гараж. 24.12.2002 г.
Итого по помещению			18,6	18,6					
Нежилые помещения всего			18,6	18,6					
в т.ч. Гаражи			18,6	18,6					

Адрес (иное описание местоположения):
город Москва, улица Верхние Поля, дом 2

стр. 39

Д Л Я С Л У Ж Е Б Н О Г О П О Л Ь З О В А Н И Я

Помещение № VIII-592 Тип: Нежилое

ф.25

Этаж	№№ комнат	Характеристики комнат и помещений	Площадь общая, кв.м.		Площадь помещений вспомогательного использования (с коэф.), кв.м.			Высота, см.	Примечание
			всего	в том числе		в том числе			
				основн.	вспом.	лоджий	балконов		прочих
подз.эт. 1	159	машиноместо	18,6	18,6				245	гараж. 24.12.2002 г.
Итого по помещению			18,6	18,6					
Нежилые помещения всего			18,6	18,6					
в т.ч. Гаражи			18,6	18,6					

Помещение № VIII-593 Тип: Нежилое

ф.25

Этаж	№№ комнат	Характеристики комнат и помещений	Площадь общая, кв.м.		Площадь помещений вспомогательного использования (с коэф.), кв.м.			Высота, см.	Примечание
			всего	в том числе		в том числе			
				основн.	вспом.	лоджий	балконов		прочих
подз.эт. 1	158	машиноместо	18,6	18,6				245	гараж. 24.12.2002 г.
Итого по помещению			18,6	18,6					
Нежилые помещения всего			18,6	18,6					
в т.ч. Гаражи			18,6	18,6					

Помещение № VIII-594 Тип: Нежилое

ф.25

Этаж	№№ комнат	Характеристики комнат и помещений	Площадь общая, кв.м.		Площадь помещений вспомогательного использования (с коэф.), кв.м.			Высота, см.	Примечание
			всего	в том числе		в том числе			
				основн.	вспом.	лоджий	балконов		прочих
подз.эт. 1	157	машиноместо	18,6	18,6				245	гараж. 24.12.2002 г.
Итого по помещению			18,6	18,6					
Нежилые помещения всего			18,6	18,6					
в т.ч. Гаражи			18,6	18,6					

Помещение № VIII-595 Тип: Нежилое

ф.25

Этаж	№№ комнат	Характеристики комнат и помещений	Площадь общая, кв.м.		Площадь помещений вспомогательного использования (с коэф.), кв.м.			Высота, см.	Примечание
			всего	в том числе		в том числе			
				основн.	вспом.	лоджий	балконов		прочих
подз.эт. 1	156	машиноместо	18,6	18,6				245	гараж. 24.12.2002 г.
Итого по помещению			18,6	18,6					
Нежилые помещения всего			18,6	18,6					
в т.ч. Гаражи			18,6	18,6					

Адрес (иное описание местоположения):
город Москва, улица Верхние Поля, дом 2

стр. 40

Д Л Я С Л У Ж Е Б Н О Г О П О Л Ь З О В А Н И Я

Помещение № VIII-596 Тип: Нежилое

ф.25

Этаж	№№ комнат	Характеристики комнат и помещений	Площадь общая, кв.м.			Площадь помещений вспомогательного использования (с коэф.), кв.м.			Высота, см.	Примечание
			всего	в том числе		в том числе				
				основн.	вспом.	лоджий	балконов	прочих		Дата обследования
подз.эт. 1	155	машиноместо	18,6	18,6				245	гараж. 24.12.2002 г.	
Итого по помещению			18,6	18,6						
Нежилые помещения всего			18,6	18,6						
в т.ч. Гаражи			18,6	18,6						

Помещение № VIII-597 Тип: Нежилое

ф.25

Этаж	№№ комнат	Характеристики комнат и помещений	Площадь общая, кв.м.			Площадь помещений вспомогательного использования (с коэф.), кв.м.			Высота, см.	Примечание
			всего	в том числе		в том числе				
				основн.	вспом.	лоджий	балконов	прочих		Дата обследования
подз.эт. 1	154	машиноместо	18,6	18,6				245	гараж. 24.12.2002 г.	
Итого по помещению			18,6	18,6						
Нежилые помещения всего			18,6	18,6						
в т.ч. Гаражи			18,6	18,6						

Помещение № VIII-598 Тип: Нежилое

ф.25

Этаж	№№ комнат	Характеристики комнат и помещений	Площадь общая, кв.м.			Площадь помещений вспомогательного использования (с коэф.), кв.м.			Высота, см.	Примечание
			всего	в том числе		в том числе				
				основн.	вспом.	лоджий	балконов	прочих		Дата обследования
подз.эт. 1	153	машиноместо	18,6	18,6				245	гараж. 24.12.2002 г.	
Итого по помещению			18,6	18,6						
Нежилые помещения всего			18,6	18,6						
в т.ч. Гаражи			18,6	18,6						

Помещение № VIII-599 Тип: Нежилое

ф.25

Этаж	№№ комнат	Характеристики комнат и помещений	Площадь общая, кв.м.			Площадь помещений вспомогательного использования (с коэф.), кв.м.			Высота, см.	Примечание
			всего	в том числе		в том числе				
				основн.	вспом.	лоджий	балконов	прочих		Дата обследования
подз.эт. 1	152	машиноместо	18,6	18,6				245	гараж. 24.12.2002 г.	
Итого по помещению			18,6	18,6						
Нежилые помещения всего			18,6	18,6						
в т.ч. Гаражи			18,6	18,6						

Адрес (иное описание местоположения):
город Москва, улица Верхние Поля, дом 2

стр. 41

Д Л Я С Л У Ж Е Б Н О Г О П О Л Ь З О В А Н И Я

Помещение № VIII-600 Тип: Нежилое

ф.25

Этаж	№№ комнат	Характеристики комнат и помещений	Площадь общая, кв.м.			Площадь помещений вспомогательного использования (с коэф.), кв.м.			Высота, см.	Примечание
			всего	в том числе		в том числе				
				основн.	вспом.	лоджий	балконов	прочих		Дата обследования
подз.эт. 1	151	машиноместо	18,6	18,6				245	гараж. 24.12.2002 г.	
Итого по помещению			18,6	18,6						
Нежилые помещения всего			18,6	18,6						
в т.ч. Гаражи			18,6	18,6						

Помещение № VIII-601 Тип: Нежилое

ф.25

Этаж	№№ комнат	Характеристики комнат и помещений	Площадь общая, кв.м.			Площадь помещений вспомогательного использования (с коэф.), кв.м.			Высота, см.	Примечание
			всего	в том числе		в том числе				
				основн.	вспом.	лоджий	балконов	прочих		Дата обследования
подз.эт. 1	150	машиноместо	18,6	18,6				245	гараж. 24.12.2002 г.	
Итого по помещению			18,6	18,6						
Нежилые помещения всего			18,6	18,6						
в т.ч. Гаражи			18,6	18,6						

Помещение № VIII-602 Тип: Нежилое

ф.25

Этаж	№№ комнат	Характеристики комнат и помещений	Площадь общая, кв.м.			Площадь помещений вспомогательного использования (с коэф.), кв.м.			Высота, см.	Примечание
			всего	в том числе		в том числе				
				основн.	вспом.	лоджий	балконов	прочих		Дата обследования
подз.эт. 1	149	машиноместо	18,6	18,6				245	гараж. 24.12.2002 г.	
Итого по помещению			18,6	18,6						
Нежилые помещения всего			18,6	18,6						
в т.ч. Гаражи			18,6	18,6						

Помещение № VIII-603 Тип: Нежилое

ф.25

Этаж	№№ комнат	Характеристики комнат и помещений	Площадь общая, кв.м.			Площадь помещений вспомогательного использования (с коэф.), кв.м.			Высота, см.	Примечание
			всего	в том числе		в том числе				
				основн.	вспом.	лоджий	балконов	прочих		Дата обследования
подз.эт. 1	148	машиноместо	18,6	18,6				245	гараж. 24.12.2002 г.	
Итого по помещению			18,6	18,6						
Нежилые помещения всего			18,6	18,6						
в т.ч. Гаражи			18,6	18,6						

Адрес (иное описание местоположения):
город Москва, улица Верхние Поля, дом 2

стр. 42

Д Л Я С Л У Ж Е Б Н О Г О П О Л Ь З О В А Н И Я

Помещение № VIII-604 Тип: Нежилое

ф.25

Этаж	№№ комнат	Характеристики комнат и помещений	Площадь общая, кв.м.			Площадь помещений вспомогательного использования (с коэф.), кв.м.			Высота, см.	Примечание
			всего	в том числе		в том числе				
				основн.	вспом.	лоджий	балконов	прочих		Дата обследования
подз.эт. 1	147	машиноместо	18,5	18,5				245	гараж. 24.12.2002 г.	
Итого по помещению			18,5	18,5						
Нежилые помещения всего			18,5	18,5						
в т.ч. Гаражи			18,5	18,5						

Помещение № VIII-605 Тип: Нежилое

ф.25

Этаж	№№ комнат	Характеристики комнат и помещений	Площадь общая, кв.м.			Площадь помещений вспомогательного использования (с коэф.), кв.м.			Высота, см.	Примечание
			всего	в том числе		в том числе				
				основн.	вспом.	лоджий	балконов	прочих		Дата обследования
подз.эт. 1	198	машиноместо	18,4	18,4				245	гараж. 24.12.2002 г.	
Итого по помещению			18,4	18,4						
Нежилые помещения всего			18,4	18,4						
в т.ч. Гаражи			18,4	18,4						

Помещение № VIII-606 Тип: Нежилое

ф.25

Этаж	№№ комнат	Характеристики комнат и помещений	Площадь общая, кв.м.			Площадь помещений вспомогательного использования (с коэф.), кв.м.			Высота, см.	Примечание
			всего	в том числе		в том числе				
				основн.	вспом.	лоджий	балконов	прочих		Дата обследования
подз.эт. 1	197	машиноместо	18,3	18,3				245	гараж. 24.12.2002 г.	
Итого по помещению			18,3	18,3						
Нежилые помещения всего			18,3	18,3						
в т.ч. Гаражи			18,3	18,3						

Помещение № VIII-607 Тип: Нежилое

ф.25

Этаж	№№ комнат	Характеристики комнат и помещений	Площадь общая, кв.м.			Площадь помещений вспомогательного использования (с коэф.), кв.м.			Высота, см.	Примечание
			всего	в том числе		в том числе				
				основн.	вспом.	лоджий	балконов	прочих		Дата обследования
подз.эт. 1	196	машиноместо	18,3	18,3				245	гараж. 24.12.2002 г.	
Итого по помещению			18,3	18,3						
Нежилые помещения всего			18,3	18,3						
в т.ч. Гаражи			18,3	18,3						

Адрес (иное описание местоположения):
город Москва, улица Верхние Поля, дом 2

стр. 43

Д Л Я С Л У Ж Е Б Н О Г О П О Л Ъ З О В А Н И Я

Помещение № **VIII-608** Тип: Нежилое

ф.25

Этаж	№№ комнат	Характеристики комнат и помещений	Площадь общая, кв.м.		Площадь помещений вспомогательного использования (с коэф.), кв.м.			Высота, см.	Примечание Дата обследования	
			всего	в том числе		в том числе				
				основн.	вспом.	лоджий	балконов			прочих
подз.эт. 1	195	машиноместо	18,3	18,3				245	гараж. 08.10.2007 г.	
Итого по помещению			18,3	18,3						
Нежилые помещения всего			18,3	18,3						
в т.ч. Гаражи			18,3	18,3						

Помещение № **VIII-609** Тип: Нежилое

ф.25

Этаж	№№ комнат	Характеристики комнат и помещений	Площадь общая, кв.м.		Площадь помещений вспомогательного использования (с коэф.), кв.м.			Высота, см.	Примечание Дата обследования	
			всего	в том числе		в том числе				
				основн.	вспом.	лоджий	балконов			прочих
подз.эт. 1	194	машиноместо	18,3	18,3				245	гараж. 24.12.2002 г.	
Итого по помещению			18,3	18,3						
Нежилые помещения всего			18,3	18,3						
в т.ч. Гаражи			18,3	18,3						

Помещение № **VIII-610** Тип: Нежилое

ф.25

Этаж	№№ комнат	Характеристики комнат и помещений	Площадь общая, кв.м.		Площадь помещений вспомогательного использования (с коэф.), кв.м.			Высота, см.	Примечание Дата обследования	
			всего	в том числе		в том числе				
				основн.	вспом.	лоджий	балконов			прочих
подз.эт. 1	193	машиноместо	18,3	18,3				245	гараж. 24.12.2002 г.	
Итого по помещению			18,3	18,3						
Нежилые помещения всего			18,3	18,3						
в т.ч. Гаражи			18,3	18,3						

Помещение № **VIII-611** Тип: Нежилое

ф.25

Этаж	№№ комнат	Характеристики комнат и помещений	Площадь общая, кв.м.		Площадь помещений вспомогательного использования (с коэф.), кв.м.			Высота, см.	Примечание Дата обследования	
			всего	в том числе		в том числе				
				основн.	вспом.	лоджий	балконов			прочих
подз.эт. 1	192	машиноместо	16,5	16,5				245	гараж. 24.12.2002 г.	
Итого по помещению			16,5	16,5						
Нежилые помещения всего			16,5	16,5						
в т.ч. Гаражи			16,5	16,5						

Адрес (иное описание местоположения):
город Москва, улица Верхние Поля, дом 2

стр. 44

Д Л Я С Л У Ж Е Б Н О Г О П О Л Ь З О В А Н И Я

Помещение № VIII-612 Тип: Нежилое

ф.25

Этаж	№№ комнат	Характеристики комнат и помещений	Площадь общая, кв.м.			Площадь помещений вспомогательного использования (с коэф.), кв.м.			Высота, см.	Примечание
			всего	в том числе		в том числе				
				основн.	вспом.	лоджий	балконов	прочих		Дата обследования
подз.эт. 1	191	машиноместо	16,5	16,5				245	гараж. 24.12.2002 г.	
Итого по помещению			16,5	16,5						
Нежилые помещения всего			16,5	16,5						
в т.ч. Гаражи			16,5	16,5						

Помещение № VIII-613 Тип: Нежилое

ф.25

Этаж	№№ комнат	Характеристики комнат и помещений	Площадь общая, кв.м.			Площадь помещений вспомогательного использования (с коэф.), кв.м.			Высота, см.	Примечание
			всего	в том числе		в том числе				
				основн.	вспом.	лоджий	балконов	прочих		Дата обследования
подз.эт. 1	190	машиноместо	18,3	18,3				245	гараж. 24.12.2002 г.	
Итого по помещению			18,3	18,3						
Нежилые помещения всего			18,3	18,3						
в т.ч. Гаражи			18,3	18,3						

Помещение № VIII-614 Тип: Нежилое

ф.25

Этаж	№№ комнат	Характеристики комнат и помещений	Площадь общая, кв.м.			Площадь помещений вспомогательного использования (с коэф.), кв.м.			Высота, см.	Примечание
			всего	в том числе		в том числе				
				основн.	вспом.	лоджий	балконов	прочих		Дата обследования
подз.эт. 1	189	машиноместо	18,3	18,3				245	гараж. 24.12.2002 г.	
Итого по помещению			18,3	18,3						
Нежилые помещения всего			18,3	18,3						
в т.ч. Гаражи			18,3	18,3						

Помещение № VIII-615 Тип: Нежилое

ф.25

Этаж	№№ комнат	Характеристики комнат и помещений	Площадь общая, кв.м.			Площадь помещений вспомогательного использования (с коэф.), кв.м.			Высота, см.	Примечание
			всего	в том числе		в том числе				
				основн.	вспом.	лоджий	балконов	прочих		Дата обследования
подз.эт. 1	188	машиноместо	18,3	18,3				245	гараж. 24.12.2002 г.	
Итого по помещению			18,3	18,3						
Нежилые помещения всего			18,3	18,3						
в т.ч. Гаражи			18,3	18,3						

Адрес (иное описание местоположения):
город Москва, улица Верхние Поля, дом 2

стр. 45

Д Л Я С Л У Ж Е Б Н О Г О П О Л Ь З О В А Н И Я

Помещение № VIII-616 Тип: Нежилое

ф.25

Этаж	№№ комнат	Характеристики комнат и помещений	Площадь общая, кв.м.			Площадь помещений вспомогательного использования (с коэф.), кв.м.			Высота, см.	Примечание
			всего	в том числе		в том числе				
				основн.	вспом.	лоджий	балконов	прочих		Дата обследования
подз.эт. 1	187	машиноместо	18,3	18,3				245	гараж. 24.12.2002 г.	
Итого по помещению			18,3	18,3						
Нежилые помещения всего			18,3	18,3						
в т.ч. Гаражи			18,3	18,3						

Помещение № VIII-617 Тип: Нежилое

ф.25

Этаж	№№ комнат	Характеристики комнат и помещений	Площадь общая, кв.м.			Площадь помещений вспомогательного использования (с коэф.), кв.м.			Высота, см.	Примечание
			всего	в том числе		в том числе				
				основн.	вспом.	лоджий	балконов	прочих		Дата обследования
подз.эт. 1	186	машиноместо	18,3	18,3				245	гараж. 24.12.2002 г.	
Итого по помещению			18,3	18,3						
Нежилые помещения всего			18,3	18,3						
в т.ч. Гаражи			18,3	18,3						

Помещение № VIII-618 Тип: Нежилое

ф.25

Этаж	№№ комнат	Характеристики комнат и помещений	Площадь общая, кв.м.			Площадь помещений вспомогательного использования (с коэф.), кв.м.			Высота, см.	Примечание
			всего	в том числе		в том числе				
				основн.	вспом.	лоджий	балконов	прочих		Дата обследования
подз.эт. 1	185	машиноместо	18,3	18,3				245	гараж. 07.11.2008 г.	
Итого по помещению			18,3	18,3						
Нежилые помещения всего			18,3	18,3						
в т.ч. Гаражи			18,3	18,3						

Помещение № VIII-619 Тип: Нежилое

ф.25

Этаж	№№ комнат	Характеристики комнат и помещений	Площадь общая, кв.м.			Площадь помещений вспомогательного использования (с коэф.), кв.м.			Высота, см.	Примечание
			всего	в том числе		в том числе				
				основн.	вспом.	лоджий	балконов	прочих		Дата обследования
подз.эт. 1	184	машиноместо	18,3	18,3				245	гараж. 24.12.2002 г.	
Итого по помещению			18,3	18,3						
Нежилые помещения всего			18,3	18,3						
в т.ч. Гаражи			18,3	18,3						

Адрес (иное описание местоположения):
город Москва, улица Верхние Поля, дом 2

стр. 46

Д Л Я С Л У Ж Е Б Н О Г О П О Л Ь З О В А Н И Я

Помещение № VIII-620 Тип: Нежилое

ф.25

Этаж	№№ комнат	Характеристики комнат и помещений	Площадь общая, кв.м.			Площадь помещений вспомогательного использования (с коэф.), кв.м.			Высота, см.	Примечание
			всего	в том числе		в том числе				
				основн.	вспом.	лоджий	балконов	прочих		Дата обследования
подз.эт. 1	183	машиноместо	18,3	18,3				245	гараж. 24.12.2002 г.	
Итого по помещению			18,3	18,3						
Нежилые помещения всего			18,3	18,3						
в т.ч. Гаражи			18,3	18,3						

Помещение № VIII-621 Тип: Нежилое

ф.25

Этаж	№№ комнат	Характеристики комнат и помещений	Площадь общая, кв.м.			Площадь помещений вспомогательного использования (с коэф.), кв.м.			Высота, см.	Примечание
			всего	в том числе		в том числе				
				основн.	вспом.	лоджий	балконов	прочих		Дата обследования
подз.эт. 1	182	машиноместо	18,3	18,3				245	гараж. 24.12.2002 г.	
Итого по помещению			18,3	18,3						
Нежилые помещения всего			18,3	18,3						
в т.ч. Гаражи			18,3	18,3						

Помещение № VIII-622 Тип: Нежилое

ф.25

Этаж	№№ комнат	Характеристики комнат и помещений	Площадь общая, кв.м.			Площадь помещений вспомогательного использования (с коэф.), кв.м.			Высота, см.	Примечание
			всего	в том числе		в том числе				
				основн.	вспом.	лоджий	балконов	прочих		Дата обследования
подз.эт. 1	181	машиноместо	18,3	18,3				245	гараж. 24.12.2002 г.	
Итого по помещению			18,3	18,3						
Нежилые помещения всего			18,3	18,3						
в т.ч. Гаражи			18,3	18,3						

Помещение № VIII-623 Тип: Нежилое

ф.25

Этаж	№№ комнат	Характеристики комнат и помещений	Площадь общая, кв.м.			Площадь помещений вспомогательного использования (с коэф.), кв.м.			Высота, см.	Примечание
			всего	в том числе		в том числе				
				основн.	вспом.	лоджий	балконов	прочих		Дата обследования
подз.эт. 1	180	машиноместо	18,3	18,3				245	гараж. 24.12.2002 г.	
Итого по помещению			18,3	18,3						
Нежилые помещения всего			18,3	18,3						
в т.ч. Гаражи			18,3	18,3						

Адрес (иное описание местоположения):
город Москва, улица Верхние Поля, дом 2

стр. 47

Д Л Я С Л У Ж Е Б Н О Г О П О Л Ь З О В А Н И Я

Помещение № VIII-624 Тип: Нежилое

ф.25

Этаж	№№ комнат	Характеристики комнат и помещений	Площадь общая, кв.м.			Площадь помещений вспомогательного использования (с коэф.), кв.м.			Высота, см.	Примечание
			всего	в том числе		в том числе				
				основн.	вспом.	лоджий	балконов	прочих		Дата обследования
подз.эт. 1	179	машиноместо	18,4	18,4				245	гараж. 24.12.2002 г.	
Итого по помещению			18,4	18,4						
Нежилые помещения всего			18,4	18,4						
в т.ч. Гаражи			18,4	18,4						

Помещение № VIII-625 Тип: Нежилое

ф.25

Этаж	№№ комнат	Характеристики комнат и помещений	Площадь общая, кв.м.			Площадь помещений вспомогательного использования (с коэф.), кв.м.			Высота, см.	Примечание
			всего	в том числе		в том числе				
				основн.	вспом.	лоджий	балконов	прочих		Дата обследования
подз.эт. 1	177	машиноместо	18,1	18,1				245	гараж. 24.12.2002 г.	
Итого по помещению			18,1	18,1						
Нежилые помещения всего			18,1	18,1						
в т.ч. Гаражи			18,1	18,1						

Помещение № VIII-626 Тип: Нежилое

ф.25

Этаж	№№ комнат	Характеристики комнат и помещений	Площадь общая, кв.м.			Площадь помещений вспомогательного использования (с коэф.), кв.м.			Высота, см.	Примечание
			всего	в том числе		в том числе				
				основн.	вспом.	лоджий	балконов	прочих		Дата обследования
подз.эт. 1	176	машиноместо	18,1	18,1				245	гараж. 24.12.2002 г.	
Итого по помещению			18,1	18,1						
Нежилые помещения всего			18,1	18,1						
в т.ч. Гаражи			18,1	18,1						

Помещение № VIII-627 Тип: Нежилое

ф.25

Этаж	№№ комнат	Характеристики комнат и помещений	Площадь общая, кв.м.			Площадь помещений вспомогательного использования (с коэф.), кв.м.			Высота, см.	Примечание
			всего	в том числе		в том числе				
				основн.	вспом.	лоджий	балконов	прочих		Дата обследования
подз.эт. 1	175	машиноместо	16,3	16,3				245	гараж. 24.12.2002 г.	
Итого по помещению			16,3	16,3						
Нежилые помещения всего			16,3	16,3						
в т.ч. Гаражи			16,3	16,3						

Адрес (иное описание местоположения):
город Москва, улица Верхние Поля, дом 2

стр. 48

Д Л Я С Л У Ж Е Б Н О Г О П О Л Ь З О В А Н И Я

Помещение № VIII-628 Тип: Нежилое

ф.25

Этаж	№№ комнат	Характеристики комнат и помещений	Площадь общая, кв.м.		Площадь помещений вспомогательного использования (с коэф.), кв.м.			Высота, см.	Примечание Дата обследования	
			всего	в том числе		в том числе				
				основн.	вспом.	лоджий	балконов			прочих
подз.эт. 1	174	машиноместо	16,3	16,3				245	гараж. 24.12.2002 г.	
Итого по помещению			16,3	16,3						
Нежилые помещения всего			16,3	16,3						
в т.ч. Гаражи			16,3	16,3						

Помещение № VIII-629 Тип: Нежилое

ф.25

Этаж	№№ комнат	Характеристики комнат и помещений	Площадь общая, кв.м.		Площадь помещений вспомогательного использования (с коэф.), кв.м.			Высота, см.	Примечание Дата обследования	
			всего	в том числе		в том числе				
				основн.	вспом.	лоджий	балконов			прочих
подз.эт. 1	223	машиноместо	17,3	17,3				245	гараж. 24.12.2002 г.	
Итого по помещению			17,3	17,3						
Нежилые помещения всего			17,3	17,3						
в т.ч. Гаражи			17,3	17,3						

Помещение № VIII-630 Тип: Нежилое

ф.25

Этаж	№№ комнат	Характеристики комнат и помещений	Площадь общая, кв.м.		Площадь помещений вспомогательного использования (с коэф.), кв.м.			Высота, см.	Примечание Дата обследования	
			всего	в том числе		в том числе				
				основн.	вспом.	лоджий	балконов			прочих
подз.эт. 1	222	машиноместо	17,3	17,3				245	гараж. 24.12.2002 г.	
Итого по помещению			17,3	17,3						
Нежилые помещения всего			17,3	17,3						
в т.ч. Гаражи			17,3	17,3						

Помещение № VIII-631 Тип: Нежилое

ф.25

Этаж	№№ комнат	Характеристики комнат и помещений	Площадь общая, кв.м.		Площадь помещений вспомогательного использования (с коэф.), кв.м.			Высота, см.	Примечание Дата обследования	
			всего	в том числе		в том числе				
				основн.	вспом.	лоджий	балконов			прочих
подз.эт. 1	220	машиноместо	18,0	18,0				245	гараж. 24.12.2002 г.	
Итого по помещению			18,0	18,0						
Нежилые помещения всего			18,0	18,0						
в т.ч. Гаражи			18,0	18,0						

Адрес (иное описание местоположения):
город Москва, улица Верхние Поля, дом 2

стр. 49

Д Л Я С Л У Ж Е Б Н О Г О П О Л Ь З О В А Н И Я

Помещение № VIII-632 Тип: Нежилое

ф.25

Этаж	№№ комнат	Характеристики комнат и помещений	Площадь общая, кв.м.		Площадь помещений вспомогательного использования (с коэф.), кв.м.			Высота, см.	Примечание
			всего	в том числе		в том числе			
				основн.	вспом.	лоджий	балконов		прочих
подз.эт. 1	219	машиноместо	17,9	17,9				245	гараж. 24.12.2002 г.
Итого по помещению			17,9	17,9					
Нежилые помещения всего			17,9	17,9					
в т.ч. Гаражи			17,9	17,9					

Помещение № VIII-633 Тип: Нежилое

ф.25

Этаж	№№ комнат	Характеристики комнат и помещений	Площадь общая, кв.м.		Площадь помещений вспомогательного использования (с коэф.), кв.м.			Высота, см.	Примечание
			всего	в том числе		в том числе			
				основн.	вспом.	лоджий	балконов		прочих
подз.эт. 1	218	машиноместо	17,9	17,9				245	гараж. 24.12.2002 г.
Итого по помещению			17,9	17,9					
Нежилые помещения всего			17,9	17,9					
в т.ч. Гаражи			17,9	17,9					

Помещение № VIII-634 Тип: Нежилое

ф.25

Этаж	№№ комнат	Характеристики комнат и помещений	Площадь общая, кв.м.		Площадь помещений вспомогательного использования (с коэф.), кв.м.			Высота, см.	Примечание
			всего	в том числе		в том числе			
				основн.	вспом.	лоджий	балконов		прочих
подз.эт. 1	217	машиноместо	17,9	17,9				245	гараж. 24.12.2002 г.
Итого по помещению			17,9	17,9					
Нежилые помещения всего			17,9	17,9					
в т.ч. Гаражи			17,9	17,9					

Помещение № VIII-635 Тип: Нежилое

ф.25

Этаж	№№ комнат	Характеристики комнат и помещений	Площадь общая, кв.м.		Площадь помещений вспомогательного использования (с коэф.), кв.м.			Высота, см.	Примечание
			всего	в том числе		в том числе			
				основн.	вспом.	лоджий	балконов		прочих
подз.эт. 1	216	машиноместо	17,9	17,9				245	гараж. 24.12.2002 г.
Итого по помещению			17,9	17,9					
Нежилые помещения всего			17,9	17,9					
в т.ч. Гаражи			17,9	17,9					

Адрес (иное описание местоположения):
город Москва, улица Верхние Поля, дом 2

стр. 50

Д Л Я С Л У Ж Е Б Н О Г О П О Л Ь З О В А Н И Я

Помещение № VIII-636 Тип: Нежилое

ф.25

Этаж	№№ комнат	Характеристики комнат и помещений	Площадь общая, кв.м.			Площадь помещений вспомогательного использования (с коэф.), кв.м.			Высота, см.	Примечание
			всего	в том числе		в том числе				
				основн.	вспом.	лоджий	балконов	прочих		
подз.эт. 1	215	машиноместо	17,9	17,9				245	гараж. 24.12.2002 г.	
Итого по помещению			17,9	17,9						
Нежилые помещения всего			17,9	17,9						
в т.ч. Гаражи			17,9	17,9						

Помещение № VIII-637 Тип: Нежилое

ф.25

Этаж	№№ комнат	Характеристики комнат и помещений	Площадь общая, кв.м.			Площадь помещений вспомогательного использования (с коэф.), кв.м.			Высота, см.	Примечание
			всего	в том числе		в том числе				
				основн.	вспом.	лоджий	балконов	прочих		
подз.эт. 1	214	машиноместо	17,9	17,9				245	гараж. 24.12.2002 г.	
Итого по помещению			17,9	17,9						
Нежилые помещения всего			17,9	17,9						
в т.ч. Гаражи			17,9	17,9						

Помещение № VIII-638 Тип: Нежилое

ф.25

Этаж	№№ комнат	Характеристики комнат и помещений	Площадь общая, кв.м.			Площадь помещений вспомогательного использования (с коэф.), кв.м.			Высота, см.	Примечание
			всего	в том числе		в том числе				
				основн.	вспом.	лоджий	балконов	прочих		
подз.эт. 1	213	машиноместо	17,9	17,9				245	гараж. 24.12.2002 г.	
Итого по помещению			17,9	17,9						
Нежилые помещения всего			17,9	17,9						
в т.ч. Гаражи			17,9	17,9						

Помещение № VIII-639 Тип: Нежилое

ф.25

Этаж	№№ комнат	Характеристики комнат и помещений	Площадь общая, кв.м.			Площадь помещений вспомогательного использования (с коэф.), кв.м.			Высота, см.	Примечание
			всего	в том числе		в том числе				
				основн.	вспом.	лоджий	балконов	прочих		
подз.эт. 1	212	машиноместо	17,9	17,9				245	гараж. 24.12.2002 г.	
Итого по помещению			17,9	17,9						
Нежилые помещения всего			17,9	17,9						
в т.ч. Гаражи			17,9	17,9						

Адрес (иное описание местоположения):
город Москва, улица Верхние Поля, дом 2

стр. 51

Д Л Я С Л У Ж Е Б Н О Г О П О Л Ь З О В А Н И Я

Помещение № VIII-640 Тип: Нежилое

ф.25

Этаж	№№ комнат	Характеристики комнат и помещений	Площадь общая, кв.м.			Площадь помещений вспомогательного использования (с коэф.), кв.м.			Высота, см.	Примечание
			всего	в том числе		в том числе				
				основн.	вспом.	лоджий	балконов	прочих		
подз.эт. 1	211	машиноместо	17,9	17,9				245	гараж. 24.12.2002 г.	
Итого по помещению			17,9	17,9						
Нежилые помещения всего			17,9	17,9						
в т.ч. Гаражи			17,9	17,9						

Помещение № VIII-641 Тип: Нежилое

ф.25

Этаж	№№ комнат	Характеристики комнат и помещений	Площадь общая, кв.м.			Площадь помещений вспомогательного использования (с коэф.), кв.м.			Высота, см.	Примечание
			всего	в том числе		в том числе				
				основн.	вспом.	лоджий	балконов	прочих		
подз.эт. 1	210	машиноместо	17,9	17,9				245	гараж. 24.12.2002 г.	
Итого по помещению			17,9	17,9						
Нежилые помещения всего			17,9	17,9						
в т.ч. Гаражи			17,9	17,9						

Помещение № VIII-642 Тип: Нежилое

ф.25

Этаж	№№ комнат	Характеристики комнат и помещений	Площадь общая, кв.м.			Площадь помещений вспомогательного использования (с коэф.), кв.м.			Высота, см.	Примечание
			всего	в том числе		в том числе				
				основн.	вспом.	лоджий	балконов	прочих		
подз.эт. 1	209	машиноместо	17,9	17,9				245	гараж. 24.12.2002 г.	
Итого по помещению			17,9	17,9						
Нежилые помещения всего			17,9	17,9						
в т.ч. Гаражи			17,9	17,9						

Помещение № VIII-643 Тип: Нежилое

ф.25

Этаж	№№ комнат	Характеристики комнат и помещений	Площадь общая, кв.м.			Площадь помещений вспомогательного использования (с коэф.), кв.м.			Высота, см.	Примечание
			всего	в том числе		в том числе				
				основн.	вспом.	лоджий	балконов	прочих		
подз.эт. 1	208	машиноместо	17,9	17,9				245	гараж. 24.12.2002 г.	
Итого по помещению			17,9	17,9						
Нежилые помещения всего			17,9	17,9						
в т.ч. Гаражи			17,9	17,9						

Адрес (иное описание местоположения):
город Москва, улица Верхние Поля, дом 2

стр. 52

Д Л Я С Л У Ж Е Б Н О Г О П О Л Ь З О В А Н И Я

Помещение № VIII-644 Тип: Нежилое

ф.25

Этаж	№№ комнат	Характеристики комнат и помещений	Площадь общая, кв.м.			Площадь помещений вспомогательного использования (с коэф.), кв.м.			Высота, см.	Примечание
			всего	в том числе		в том числе				
				основн.	вспом.	лоджий	балконов	прочих		
подз.эт. 1	207	машиноместо	18,0	18,0				245	гараж. 24.12.2002 г.	
Итого по помещению			18,0	18,0						
Нежилые помещения всего			18,0	18,0						
в т.ч. Гаражи			18,0	18,0						

Помещение № VIII-645 Тип: Нежилое

ф.25

Этаж	№№ комнат	Характеристики комнат и помещений	Площадь общая, кв.м.			Площадь помещений вспомогательного использования (с коэф.), кв.м.			Высота, см.	Примечание
			всего	в том числе		в том числе				
				основн.	вспом.	лоджий	балконов	прочих		
подз.эт. 1	204	машиноместо	18,0	18,0				245	гараж. 24.12.2002 г.	
Итого по помещению			18,0	18,0						
Нежилые помещения всего			18,0	18,0						
в т.ч. Гаражи			18,0	18,0						

Помещение № VIII-646 Тип: Нежилое

ф.25

Этаж	№№ комнат	Характеристики комнат и помещений	Площадь общая, кв.м.			Площадь помещений вспомогательного использования (с коэф.), кв.м.			Высота, см.	Примечание
			всего	в том числе		в том числе				
				основн.	вспом.	лоджий	балконов	прочих		
подз.эт. 1	203	машиноместо	17,9	17,9				245	гараж. 24.12.2002 г.	
Итого по помещению			17,9	17,9						
Нежилые помещения всего			17,9	17,9						
в т.ч. Гаражи			17,9	17,9						

Помещение № VIII-647 Тип: Нежилое

ф.25

Этаж	№№ комнат	Характеристики комнат и помещений	Площадь общая, кв.м.			Площадь помещений вспомогательного использования (с коэф.), кв.м.			Высота, см.	Примечание
			всего	в том числе		в том числе				
				основн.	вспом.	лоджий	балконов	прочих		
подз.эт. 1	202	машиноместо	17,9	17,9				245	гараж. 24.12.2002 г.	
Итого по помещению			17,9	17,9						
Нежилые помещения всего			17,9	17,9						
в т.ч. Гаражи			17,9	17,9						

Адрес (иное описание местоположения):
город Москва, улица Верхние Поля, дом 2

стр. 53

Д Л Я С Л У Ж Е Б Н О Г О П О Л Ь З О В А Н И Я

Помещение № VIII-648 Тип: Нежилое

ф.25

Этаж	№№ комнат	Характеристики комнат и помещений	Площадь общая, кв.м.			Площадь помещений вспомогательного использования (с коэф.), кв.м.			Высота, см.	Примечание
			всего	в том числе		в том числе				
				основн.	вспом.	лоджий	балконов	прочих		
подз.эт. 1	201	машиноместо	17,9	17,9				245	гараж. 24.12.2002 г.	
Итого по помещению			17,9	17,9						
Нежилые помещения всего			17,9	17,9						
в т.ч. Гаражи			17,9	17,9						

Помещение № VIII-649 Тип: Нежилое

ф.25

Этаж	№№ комнат	Характеристики комнат и помещений	Площадь общая, кв.м.			Площадь помещений вспомогательного использования (с коэф.), кв.м.			Высота, см.	Примечание
			всего	в том числе		в том числе				
				основн.	вспом.	лоджий	балконов	прочих		
подз.эт. 1	200	машиноместо	17,9	17,9				245	гараж. 24.12.2002 г.	
Итого по помещению			17,9	17,9						
Нежилые помещения всего			17,9	17,9						
в т.ч. Гаражи			17,9	17,9						

Помещение № VIII-650 Тип: Нежилое

ф.25

Этаж	№№ комнат	Характеристики комнат и помещений	Площадь общая, кв.м.			Площадь помещений вспомогательного использования (с коэф.), кв.м.			Высота, см.	Примечание
			всего	в том числе		в том числе				
				основн.	вспом.	лоджий	балконов	прочих		
подз.эт. 1	199	машиноместо	18,0	18,0				245	гараж. 16.05.2008 г.	
Итого по помещению			18,0	18,0						
Нежилые помещения всего			18,0	18,0						
в т.ч. Гаражи			18,0	18,0						

Помещение № VIII-651 Тип: Нежилое

ф.25

Этаж	№№ комнат	Характеристики комнат и помещений	Площадь общая, кв.м.			Площадь помещений вспомогательного использования (с коэф.), кв.м.			Высота, см.	Примечание
			всего	в том числе		в том числе				
				основн.	вспом.	лоджий	балконов	прочих		
подз.эт. 1	253	машиноместо	18,4	18,4				245	гараж. 24.12.2002 г.	
Итого по помещению			18,4	18,4						
Нежилые помещения всего			18,4	18,4						
в т.ч. Гаражи			18,4	18,4						

Адрес (иное описание местоположения):
город Москва, улица Верхние Поля, дом 2

стр. 54

Д Л Я С Л У Ж Е Б Н О Г О П О Л Ь З О В А Н И Я

Помещение № VIII-652 Тип: Нежилое

ф.25

Этаж	№№ комнат	Характеристики комнат и помещений	Площадь общая, кв.м.		Площадь помещений вспомогательного использования (с коэф.), кв.м.			Высота, см.	Примечание
			всего	в том числе		в том числе			
				основн.	вспом.	лоджий	балконов		прочих
подз.эт. 1	252	машиноместо	18,5	18,5				245	гараж. 24.12.2002 г.
Итого по помещению			18,5	18,5					
Нежилые помещения всего			18,5	18,5					
в т.ч. Гаражи			18,5	18,5					

Помещение № VIII-653 Тип: Нежилое

ф.25

Этаж	№№ комнат	Характеристики комнат и помещений	Площадь общая, кв.м.		Площадь помещений вспомогательного использования (с коэф.), кв.м.			Высота, см.	Примечание
			всего	в том числе		в том числе			
				основн.	вспом.	лоджий	балконов		прочих
подз.эт. 1	251	машиноместо	18,5	18,5				245	гараж. 24.12.2002 г.
Итого по помещению			18,5	18,5					
Нежилые помещения всего			18,5	18,5					
в т.ч. Гаражи			18,5	18,5					

Помещение № VIII-654 Тип: Нежилое

ф.25

Этаж	№№ комнат	Характеристики комнат и помещений	Площадь общая, кв.м.		Площадь помещений вспомогательного использования (с коэф.), кв.м.			Высота, см.	Примечание
			всего	в том числе		в том числе			
				основн.	вспом.	лоджий	балконов		прочих
подз.эт. 1	250	машиноместо	18,5	18,5				245	гараж. 24.12.2002 г.
Итого по помещению			18,5	18,5					
Нежилые помещения всего			18,5	18,5					
в т.ч. Гаражи			18,5	18,5					

Помещение № VIII-655 Тип: Нежилое

ф.25

Этаж	№№ комнат	Характеристики комнат и помещений	Площадь общая, кв.м.		Площадь помещений вспомогательного использования (с коэф.), кв.м.			Высота, см.	Примечание
			всего	в том числе		в том числе			
				основн.	вспом.	лоджий	балконов		прочих
подз.эт. 1	249	машиноместо	18,5	18,5				245	гараж. 15.10.2007 г.
Итого по помещению			18,5	18,5					
Нежилые помещения всего			18,5	18,5					
в т.ч. Гаражи			18,5	18,5					

Адрес (иное описание местоположения):
город Москва, улица Верхние Поля, дом 2

стр. 55

Д Л Я С Л У Ж Е Б Н О Г О П О Л Ь З О В А Н И Я

Помещение № VIII-656 Тип: Нежилое

ф.25

Этаж	№№ комнат	Характеристики комнат и помещений	Площадь общая, кв.м.			Площадь помещений вспомогательного использования (с коэф.), кв.м.			Высота, см.	Примечание Дата обследования
			всего	в том числе		в том числе				
				основн.	вспом.	лоджий	балконов	прочих		
подз.эт. 1	248	машиноместо	18,5	18,5				245	гараж. 24.12.2002 г.	
Итого по помещению			18,5	18,5						
Нежилые помещения всего			18,5	18,5						
в т.ч. Гаражи			18,5	18,5						

Помещение № VIII-657 Тип: Нежилое

ф.25

Этаж	№№ комнат	Характеристики комнат и помещений	Площадь общая, кв.м.			Площадь помещений вспомогательного использования (с коэф.), кв.м.			Высота, см.	Примечание Дата обследования
			всего	в том числе		в том числе				
				основн.	вспом.	лоджий	балконов	прочих		
подз.эт. 1	247	машиноместо	18,5	18,5				245	гараж. 24.12.2002 г.	
Итого по помещению			18,5	18,5						
Нежилые помещения всего			18,5	18,5						
в т.ч. Гаражи			18,5	18,5						

Помещение № VIII-658 Тип: Нежилое

ф.25

Этаж	№№ комнат	Характеристики комнат и помещений	Площадь общая, кв.м.			Площадь помещений вспомогательного использования (с коэф.), кв.м.			Высота, см.	Примечание Дата обследования
			всего	в том числе		в том числе				
				основн.	вспом.	лоджий	балконов	прочих		
подз.эт. 1	246	машиноместо	18,5	18,5				245	гараж. 24.12.2002 г.	
Итого по помещению			18,5	18,5						
Нежилые помещения всего			18,5	18,5						
в т.ч. Гаражи			18,5	18,5						

Помещение № VIII-659 Тип: Нежилое

ф.25

Этаж	№№ комнат	Характеристики комнат и помещений	Площадь общая, кв.м.			Площадь помещений вспомогательного использования (с коэф.), кв.м.			Высота, см.	Примечание Дата обследования
			всего	в том числе		в том числе				
				основн.	вспом.	лоджий	балконов	прочих		
подз.эт. 1	245	машиноместо	18,5	18,5				245	гараж. 24.12.2002 г.	
Итого по помещению			18,5	18,5						
Нежилые помещения всего			18,5	18,5						
в т.ч. Гаражи			18,5	18,5						

Адрес (иное описание местоположения):
город Москва, улица Верхние Поля, дом 2

стр. 56

Д Л Я С Л У Ж Е Б Н О Г О П О Л Ь З О В А Н И Я

Помещение № **VIII-660** Тип: Нежилое

ф.25

Этаж	№№ комнат	Характеристики комнат и помещений	Площадь общая, кв.м.			Площадь помещений вспомогательного использования (с коэф.), кв.м.			Высота, см.	Примечание Дата обследования
			всего	в том числе		в том числе				
				основн.	вспом.	лоджий	балконов	прочих		
подз.эт. 1	244	машиноместо	18,5	18,5				245	гараж. 24.12.2002 г.	
Итого по помещению			18,5	18,5						
Нежилые помещения всего			18,5	18,5						
в т.ч. Гаражи			18,5	18,5						

Помещение № **VIII-661** Тип: Нежилое

ф.25

Этаж	№№ комнат	Характеристики комнат и помещений	Площадь общая, кв.м.			Площадь помещений вспомогательного использования (с коэф.), кв.м.			Высота, см.	Примечание Дата обследования
			всего	в том числе		в том числе				
				основн.	вспом.	лоджий	балконов	прочих		
подз.эт. 1	243	машиноместо	18,5	18,5				245	гараж. 24.12.2002 г.	
Итого по помещению			18,5	18,5						
Нежилые помещения всего			18,5	18,5						
в т.ч. Гаражи			18,5	18,5						

Помещение № **VIII-662** Тип: Нежилое

ф.25

Этаж	№№ комнат	Характеристики комнат и помещений	Площадь общая, кв.м.			Площадь помещений вспомогательного использования (с коэф.), кв.м.			Высота, см.	Примечание Дата обследования
			всего	в том числе		в том числе				
				основн.	вспом.	лоджий	балконов	прочих		
подз.эт. 1	242	машиноместо	18,5	18,5				245	гараж. 24.12.2002 г.	
Итого по помещению			18,5	18,5						
Нежилые помещения всего			18,5	18,5						
в т.ч. Гаражи			18,5	18,5						

Помещение № **VIII-663** Тип: Нежилое

ф.25

Этаж	№№ комнат	Характеристики комнат и помещений	Площадь общая, кв.м.			Площадь помещений вспомогательного использования (с коэф.), кв.м.			Высота, см.	Примечание Дата обследования
			всего	в том числе		в том числе				
				основн.	вспом.	лоджий	балконов	прочих		
подз.эт. 1	241	машиноместо	18,5	18,5				245	гараж. 24.12.2002 г.	
Итого по помещению			18,5	18,5						
Нежилые помещения всего			18,5	18,5						
в т.ч. Гаражи			18,5	18,5						

Адрес (иное описание местоположения):
город Москва, улица Верхние Поля, дом 2

стр. 57

Д Л Я С Л У Ж Е Б Н О Г О П О Л Ь З О В А Н И Я

Помещение № VIII-664 Тип: Нежилое

ф.25

Этаж	№№ комнат	Характеристики комнат и помещений	Площадь общая, кв.м.		Площадь помещений вспомогательного использования (с коэф.), кв.м.			Высота, см.	Примечание Дата обследования	
			всего	в том числе		в том числе				
				основн.	вспом.	лоджий	балконов			прочих
подз.эт. 1	240	машиноместо	18,5	18,5				245	гараж. 24.12.2002 г.	
Итого по помещению			18,5	18,5						
Нежилые помещения всего			18,5	18,5						
в т.ч. Гаражи			18,5	18,5						

Помещение № VIII-665 Тип: Нежилое

ф.25

Этаж	№№ комнат	Характеристики комнат и помещений	Площадь общая, кв.м.		Площадь помещений вспомогательного использования (с коэф.), кв.м.			Высота, см.	Примечание Дата обследования	
			всего	в том числе		в том числе				
				основн.	вспом.	лоджий	балконов			прочих
подз.эт. 1	239	машиноместо	18,5	18,5				245	гараж. 24.12.2002 г.	
Итого по помещению			18,5	18,5						
Нежилые помещения всего			18,5	18,5						
в т.ч. Гаражи			18,5	18,5						

Помещение № VIII-666 Тип: Нежилое

ф.25

Этаж	№№ комнат	Характеристики комнат и помещений	Площадь общая, кв.м.		Площадь помещений вспомогательного использования (с коэф.), кв.м.			Высота, см.	Примечание Дата обследования	
			всего	в том числе		в том числе				
				основн.	вспом.	лоджий	балконов			прочих
подз.эт. 1	238	машиноместо	18,5	18,5				245	гараж. 24.12.2002 г.	
Итого по помещению			18,5	18,5						
Нежилые помещения всего			18,5	18,5						
в т.ч. Гаражи			18,5	18,5						

Помещение № VIII-667 Тип: Нежилое

ф.25

Этаж	№№ комнат	Характеристики комнат и помещений	Площадь общая, кв.м.		Площадь помещений вспомогательного использования (с коэф.), кв.м.			Высота, см.	Примечание Дата обследования	
			всего	в том числе		в том числе				
				основн.	вспом.	лоджий	балконов			прочих
подз.эт. 1	237	машиноместо	18,5	18,5				245	гараж. 24.12.2002 г.	
Итого по помещению			18,5	18,5						
Нежилые помещения всего			18,5	18,5						
в т.ч. Гаражи			18,5	18,5						

Адрес (иное описание местоположения):
город Москва, улица Верхние Поля, дом 2

стр. 58

Д Л Я С Л У Ж Е Б Н О Г О П О Л Ъ З О В А Н И Я

Помещение № VIII-668 Тип: Нежилое

ф.25

Этаж	№№ комнат	Характеристики комнат и помещений	Площадь общая, кв.м.			Площадь помещений вспомогательного использования (с коэф.), кв.м.			Высота, см.	Примечание
			всего	в том числе		в том числе				
				основн.	вспом.	лоджий	балконов	прочих		
подз.эт. 1	236	машиноместо	18,5	18,5				245	гараж. 24.12.2002 г.	
Итого по помещению			18,5	18,5						
Нежилые помещения всего			18,5	18,5						
в т.ч. Гаражи			18,5	18,5						

Помещение № VIII-669 Тип: Нежилое

ф.25

Этаж	№№ комнат	Характеристики комнат и помещений	Площадь общая, кв.м.			Площадь помещений вспомогательного использования (с коэф.), кв.м.			Высота, см.	Примечание
			всего	в том числе		в том числе				
				основн.	вспом.	лоджий	балконов	прочих		
подз.эт. 1	235	машиноместо	18,5	18,5				245	гараж. 24.12.2002 г.	
Итого по помещению			18,5	18,5						
Нежилые помещения всего			18,5	18,5						
в т.ч. Гаражи			18,5	18,5						

Помещение № VIII-670 Тип: Нежилое

ф.25

Этаж	№№ комнат	Характеристики комнат и помещений	Площадь общая, кв.м.			Площадь помещений вспомогательного использования (с коэф.), кв.м.			Высота, см.	Примечание
			всего	в том числе		в том числе				
				основн.	вспом.	лоджий	балконов	прочих		
подз.эт. 1	234	машиноместо	18,5	18,5				245	гараж. 24.12.2002 г.	
Итого по помещению			18,5	18,5						
Нежилые помещения всего			18,5	18,5						
в т.ч. Гаражи			18,5	18,5						

Помещение № VIII-671 Тип: Нежилое

ф.25

Этаж	№№ комнат	Характеристики комнат и помещений	Площадь общая, кв.м.			Площадь помещений вспомогательного использования (с коэф.), кв.м.			Высота, см.	Примечание
			всего	в том числе		в том числе				
				основн.	вспом.	лоджий	балконов	прочих		
подз.эт. 1	233	машиноместо	18,5	18,5				245	гараж. 24.12.2002 г.	
Итого по помещению			18,5	18,5						
Нежилые помещения всего			18,5	18,5						
в т.ч. Гаражи			18,5	18,5						

Адрес (иное описание местоположения):
город Москва, улица Верхние Поля, дом 2

стр. 59

Д Л Я С Л У Ж Е Б Н О Г О П О Л Ь З О В А Н И Я

Помещение № VIII-672 Тип: Нежилое

ф.25

Этаж	№№ комнат	Характеристики комнат и помещений	Площадь общая, кв.м.		Площадь помещений вспомогательного использования (с коэф.), кв.м.			Высота, см.	Примечание	
			всего	в том числе		в том числе				
				основн.	вспом.	лоджий	балконов			прочих
подз.эт. 1	232	машиноместо	18,5	18,5				245	гараж. 24.12.2002 г.	
Итого по помещению			18,5	18,5						
Нежилые помещения всего			18,5	18,5						
в т.ч. Гаражи			18,5	18,5						

Помещение № VIII-673 Тип: Нежилое

ф.25

Этаж	№№ комнат	Характеристики комнат и помещений	Площадь общая, кв.м.		Площадь помещений вспомогательного использования (с коэф.), кв.м.			Высота, см.	Примечание	
			всего	в том числе		в том числе				
				основн.	вспом.	лоджий	балконов			прочих
подз.эт. 1	231	машиноместо	18,5	18,5				245	гараж. 24.12.2002 г.	
Итого по помещению			18,5	18,5						
Нежилые помещения всего			18,5	18,5						
в т.ч. Гаражи			18,5	18,5						

Помещение № VIII-674 Тип: Нежилое

ф.25

Этаж	№№ комнат	Характеристики комнат и помещений	Площадь общая, кв.м.		Площадь помещений вспомогательного использования (с коэф.), кв.м.			Высота, см.	Примечание	
			всего	в том числе		в том числе				
				основн.	вспом.	лоджий	балконов			прочих
подз.эт. 1	230	машиноместо	18,5	18,5				245	гараж. 24.12.2002 г.	
Итого по помещению			18,5	18,5						
Нежилые помещения всего			18,5	18,5						
в т.ч. Гаражи			18,5	18,5						

Помещение № VIII-675 Тип: Нежилое

ф.25

Этаж	№№ комнат	Характеристики комнат и помещений	Площадь общая, кв.м.		Площадь помещений вспомогательного использования (с коэф.), кв.м.			Высота, см.	Примечание	
			всего	в том числе		в том числе				
				основн.	вспом.	лоджий	балконов			прочих
подз.эт. 1	229	машиноместо	18,5	18,5				245	гараж. 24.12.2002 г.	
Итого по помещению			18,5	18,5						
Нежилые помещения всего			18,5	18,5						
в т.ч. Гаражи			18,5	18,5						

Адрес (иное описание местоположения):
город Москва, улица Верхние Поля, дом 2

стр. 60

Д Л Я С Л У Ж Е Б Н О Г О П О Л Ь З О В А Н И Я

Помещение № VIII-676 Тип: Нежилое

ф.25

Этаж	№№ комнат	Характеристики комнат и помещений	Площадь общая, кв.м.		Площадь помещений вспомогательного использования (с коэф.), кв.м.			Высота, см.	Примечание
			всего	в том числе		в том числе			
				основн.	вспом.	лоджий	балконов		прочих
подз.эт. 1	228	машиноместо	18,6	18,6				245	гараж. 24.12.2002 г.
Итого по помещению			18,6	18,6					
Нежилые помещения всего			18,6	18,6					
в т.ч. Гаражи			18,6	18,6					

Помещение № VIII-677 Тип: Нежилое

ф.25

Этаж	№№ комнат	Характеристики комнат и помещений	Площадь общая, кв.м.		Площадь помещений вспомогательного использования (с коэф.), кв.м.			Высота, см.	Примечание
			всего	в том числе		в том числе			
				основн.	вспом.	лоджий	балконов		прочих
подз.эт. 1	289	машиноместо	18,7	18,7				245	гараж. 24.12.2002 г.
Итого по помещению			18,7	18,7					
Нежилые помещения всего			18,7	18,7					
в т.ч. Гаражи			18,7	18,7					

Помещение № VIII-678 Тип: Нежилое

ф.25

Этаж	№№ комнат	Характеристики комнат и помещений	Площадь общая, кв.м.		Площадь помещений вспомогательного использования (с коэф.), кв.м.			Высота, см.	Примечание
			всего	в том числе		в том числе			
				основн.	вспом.	лоджий	балконов		прочих
подз.эт. 1	288	машиноместо	18,6	18,6				245	гараж. 24.12.2002 г.
Итого по помещению			18,6	18,6					
Нежилые помещения всего			18,6	18,6					
в т.ч. Гаражи			18,6	18,6					

Помещение № VIII-679 Тип: Нежилое

ф.25

Этаж	№№ комнат	Характеристики комнат и помещений	Площадь общая, кв.м.		Площадь помещений вспомогательного использования (с коэф.), кв.м.			Высота, см.	Примечание
			всего	в том числе		в том числе			
				основн.	вспом.	лоджий	балконов		прочих
подз.эт. 1	287	машиноместо	18,6	18,6				245	гараж. 24.12.2002 г.
Итого по помещению			18,6	18,6					
Нежилые помещения всего			18,6	18,6					
в т.ч. Гаражи			18,6	18,6					

Адрес (иное описание местоположения):
город Москва, улица Верхние Поля, дом 2

стр. 61

Д Л Я С Л У Ж Е Б Н О Г О П О Л Ь З О В А Н И Я

Помещение № **VIII-680** Тип: Нежилое

ф.25

Этаж	№№ комнат	Характеристики комнат и помещений	Площадь общая, кв.м.		Площадь помещений вспомогательного использования (с коэф.), кв.м.			Высота, см.	Примечание	
			всего	в том числе		в том числе				
				основн.	вспом.	лоджий	балконов			прочих
подз.эт. 1	286	машиноместо	18,6	18,6				245	гараж. 24.12.2002 г.	
Итого по помещению			18,6	18,6						
Нежилые помещения всего			18,6	18,6						
в т.ч. Гаражи			18,6	18,6						

Помещение № **VIII-681** Тип: Нежилое

ф.25

Этаж	№№ комнат	Характеристики комнат и помещений	Площадь общая, кв.м.		Площадь помещений вспомогательного использования (с коэф.), кв.м.			Высота, см.	Примечание	
			всего	в том числе		в том числе				
				основн.	вспом.	лоджий	балконов			прочих
подз.эт. 1	285	машиноместо	18,6	18,6				245	гараж. 24.12.2002 г.	
Итого по помещению			18,6	18,6						
Нежилые помещения всего			18,6	18,6						
в т.ч. Гаражи			18,6	18,6						

Помещение № **VIII-682** Тип: Нежилое

ф.25

Этаж	№№ комнат	Характеристики комнат и помещений	Площадь общая, кв.м.		Площадь помещений вспомогательного использования (с коэф.), кв.м.			Высота, см.	Примечание	
			всего	в том числе		в том числе				
				основн.	вспом.	лоджий	балконов			прочих
подз.эт. 1	284	машиноместо	18,6	18,6				245	гараж. 24.12.2002 г.	
Итого по помещению			18,6	18,6						
Нежилые помещения всего			18,6	18,6						
в т.ч. Гаражи			18,6	18,6						

Помещение № **VIII-683** Тип: Нежилое

ф.25

Этаж	№№ комнат	Характеристики комнат и помещений	Площадь общая, кв.м.		Площадь помещений вспомогательного использования (с коэф.), кв.м.			Высота, см.	Примечание	
			всего	в том числе		в том числе				
				основн.	вспом.	лоджий	балконов			прочих
подз.эт. 1	283	машиноместо	18,6	18,6				245	гараж. 24.12.2002 г.	
Итого по помещению			18,6	18,6						
Нежилые помещения всего			18,6	18,6						
в т.ч. Гаражи			18,6	18,6						

Адрес (иное описание местоположения):
город Москва, улица Верхние Поля, дом 2

стр. 62

Д Л Я С Л У Ж Е Б Н О Г О П О Л Ь З О В А Н И Я

Помещение № VIII-684 Тип: Нежилое

ф.25

Этаж	№№ комнат	Характеристики комнат и помещений	Площадь общая, кв.м.			Площадь помещений вспомогательного использования (с коэф.), кв.м.			Высота, см.	Примечание
			всего	в том числе		в том числе				
				основн.	вспом.	лоджий	балконов	прочих		
подз.эт. 1	282	машиноместо	18,6	18,6				245	гараж. 24.12.2002 г.	
Итого по помещению			18,6	18,6						
Нежилые помещения всего			18,6	18,6						
в т.ч. Гаражи			18,6	18,6						

Помещение № VIII-685 Тип: Нежилое

ф.25

Этаж	№№ комнат	Характеристики комнат и помещений	Площадь общая, кв.м.			Площадь помещений вспомогательного использования (с коэф.), кв.м.			Высота, см.	Примечание
			всего	в том числе		в том числе				
				основн.	вспом.	лоджий	балконов	прочих		
подз.эт. 1	281	машиноместо	18,6	18,6				245	гараж. 24.12.2002 г.	
Итого по помещению			18,6	18,6						
Нежилые помещения всего			18,6	18,6						
в т.ч. Гаражи			18,6	18,6						

Помещение № VIII-686 Тип: Нежилое

ф.25

Этаж	№№ комнат	Характеристики комнат и помещений	Площадь общая, кв.м.			Площадь помещений вспомогательного использования (с коэф.), кв.м.			Высота, см.	Примечание
			всего	в том числе		в том числе				
				основн.	вспом.	лоджий	балконов	прочих		
подз.эт. 1	280	машиноместо	18,6	18,6				245	гараж. 24.12.2002 г.	
Итого по помещению			18,6	18,6						
Нежилые помещения всего			18,6	18,6						
в т.ч. Гаражи			18,6	18,6						

Помещение № VIII-687 Тип: Нежилое

ф.25

Этаж	№№ комнат	Характеристики комнат и помещений	Площадь общая, кв.м.			Площадь помещений вспомогательного использования (с коэф.), кв.м.			Высота, см.	Примечание
			всего	в том числе		в том числе				
				основн.	вспом.	лоджий	балконов	прочих		
подз.эт. 1	279	машиноместо	18,6	18,6				245	гараж. 24.12.2002 г.	
Итого по помещению			18,6	18,6						
Нежилые помещения всего			18,6	18,6						
в т.ч. Гаражи			18,6	18,6						

Адрес (иное описание местоположения):
город Москва, улица Верхние Поля, дом 2

стр. 63

Д Л Я С Л У Ж Е Б Н О Г О П О Л Ь З О В А Н И Я

Помещение № **VIII-688** Тип: Нежилое

ф.25

Этаж	№№ комнат	Характеристики комнат и помещений	Площадь общая, кв.м.		Площадь помещений вспомогательного использования (с коэф.), кв.м.			Высота, см.	Примечание	
			всего	в том числе		в том числе				
				основн.	вспом.	лоджий	балконов			прочих
подз.эт. 1	278	машиноместо	18,6	18,6				245	гараж. 24.12.2002 г.	
Итого по помещению			18,6	18,6						
Нежилые помещения всего			18,6	18,6						
в т.ч. Гаражи			18,6	18,6						

Помещение № **VIII-689** Тип: Нежилое

ф.25

Этаж	№№ комнат	Характеристики комнат и помещений	Площадь общая, кв.м.		Площадь помещений вспомогательного использования (с коэф.), кв.м.			Высота, см.	Примечание	
			всего	в том числе		в том числе				
				основн.	вспом.	лоджий	балконов			прочих
подз.эт. 1	277	машиноместо	18,6	18,6				245	гараж. 24.12.2002 г.	
Итого по помещению			18,6	18,6						
Нежилые помещения всего			18,6	18,6						
в т.ч. Гаражи			18,6	18,6						

Помещение № **VIII-690** Тип: Нежилое

ф.25

Этаж	№№ комнат	Характеристики комнат и помещений	Площадь общая, кв.м.		Площадь помещений вспомогательного использования (с коэф.), кв.м.			Высота, см.	Примечание	
			всего	в том числе		в том числе				
				основн.	вспом.	лоджий	балконов			прочих
подз.эт. 1	276	машиноместо	18,6	18,6				245	гараж. 22.06.2010 г.	
Итого по помещению			18,6	18,6						
Нежилые помещения всего			18,6	18,6						
в т.ч. Гаражи			18,6	18,6						

Помещение № **VIII-691** Тип: Нежилое

ф.25

Этаж	№№ комнат	Характеристики комнат и помещений	Площадь общая, кв.м.		Площадь помещений вспомогательного использования (с коэф.), кв.м.			Высота, см.	Примечание	
			всего	в том числе		в том числе				
				основн.	вспом.	лоджий	балконов			прочих
подз.эт. 1	275	машиноместо	18,6	18,6				245	гараж. 24.12.2002 г.	
Итого по помещению			18,6	18,6						
Нежилые помещения всего			18,6	18,6						
в т.ч. Гаражи			18,6	18,6						

Адрес (иное описание местоположения):
город Москва, улица Верхние Поля, дом 2

стр. 64

Д Л Я С Л У Ж Е Б Н О Г О П О Л Ь З О В А Н И Я

Помещение № VIII-692 Тип: Нежилое

ф.25

Этаж	№№ комнат	Характеристики комнат и помещений	Площадь общая, кв.м.			Площадь помещений вспомогательного использования (с коэф.), кв.м.			Высота, см.	Примечание
			всего	в том числе		в том числе				
				основн.	вспом.	лоджий	балконов	прочих		
подз.эт. 1	274	машиноместо	18,6	18,6				245	гараж. 24.12.2002 г.	
Итого по помещению			18,6	18,6						
Нежилые помещения всего			18,6	18,6						
в т.ч. Гаражи			18,6	18,6						

Помещение № VIII-693 Тип: Нежилое

ф.25

Этаж	№№ комнат	Характеристики комнат и помещений	Площадь общая, кв.м.			Площадь помещений вспомогательного использования (с коэф.), кв.м.			Высота, см.	Примечание
			всего	в том числе		в том числе				
				основн.	вспом.	лоджий	балконов	прочих		
подз.эт. 1	273	машиноместо	18,6	18,6				245	гараж. 24.12.2002 г.	
Итого по помещению			18,6	18,6						
Нежилые помещения всего			18,6	18,6						
в т.ч. Гаражи			18,6	18,6						

Помещение № VIII-694 Тип: Нежилое

ф.25

Этаж	№№ комнат	Характеристики комнат и помещений	Площадь общая, кв.м.			Площадь помещений вспомогательного использования (с коэф.), кв.м.			Высота, см.	Примечание
			всего	в том числе		в том числе				
				основн.	вспом.	лоджий	балконов	прочих		
подз.эт. 1	272	машиноместо	18,6	18,6				245	гараж. 24.12.2002 г.	
Итого по помещению			18,6	18,6						
Нежилые помещения всего			18,6	18,6						
в т.ч. Гаражи			18,6	18,6						

Помещение № VIII-695 Тип: Нежилое

ф.25

Этаж	№№ комнат	Характеристики комнат и помещений	Площадь общая, кв.м.			Площадь помещений вспомогательного использования (с коэф.), кв.м.			Высота, см.	Примечание
			всего	в том числе		в том числе				
				основн.	вспом.	лоджий	балконов	прочих		
подз.эт. 1	271	машиноместо	18,6	18,6				245	гараж. 24.12.2002 г.	
Итого по помещению			18,6	18,6						
Нежилые помещения всего			18,6	18,6						
в т.ч. Гаражи			18,6	18,6						

Адрес (иное описание местоположения):
город Москва, улица Верхние Поля, дом 2

стр. 65

Д Л Я С Л У Ж Е Б Н О Г О П О Л Ь З О В А Н И Я

Помещение № **VIII-696** Тип: Нежилое

ф.25

Этаж	№№ комнат	Характеристики комнат и помещений	Площадь общая, кв.м.		Площадь помещений вспомогательного использования (с коэф.), кв.м.			Высота, см.	Примечание	
			всего	в том числе		в том числе				
				основн.	вспом.	лоджий	балконов			прочих
подз.эт. 1	270	машиноместо	18,6	18,6				245	гараж. 24.12.2002 г.	
Итого по помещению			18,6	18,6						
Нежилые помещения всего			18,6	18,6						
в т.ч. Гаражи			18,6	18,6						

Помещение № **VIII-697** Тип: Нежилое

ф.25

Этаж	№№ комнат	Характеристики комнат и помещений	Площадь общая, кв.м.		Площадь помещений вспомогательного использования (с коэф.), кв.м.			Высота, см.	Примечание	
			всего	в том числе		в том числе				
				основн.	вспом.	лоджий	балконов			прочих
подз.эт. 1	269	машиноместо	18,6	18,6				245	гараж. 24.12.2002 г.	
Итого по помещению			18,6	18,6						
Нежилые помещения всего			18,6	18,6						
в т.ч. Гаражи			18,6	18,6						

Помещение № **VIII-698** Тип: Нежилое

ф.25

Этаж	№№ комнат	Характеристики комнат и помещений	Площадь общая, кв.м.		Площадь помещений вспомогательного использования (с коэф.), кв.м.			Высота, см.	Примечание	
			всего	в том числе		в том числе				
				основн.	вспом.	лоджий	балконов			прочих
подз.эт. 1	268	машиноместо	18,6	18,6				245	гараж. 24.12.2002 г.	
Итого по помещению			18,6	18,6						
Нежилые помещения всего			18,6	18,6						
в т.ч. Гаражи			18,6	18,6						

Помещение № **VIII-699** Тип: Нежилое

ф.25

Этаж	№№ комнат	Характеристики комнат и помещений	Площадь общая, кв.м.		Площадь помещений вспомогательного использования (с коэф.), кв.м.			Высота, см.	Примечание	
			всего	в том числе		в том числе				
				основн.	вспом.	лоджий	балконов			прочих
подз.эт. 1	267	машиноместо	18,6	18,6				245	гараж. 24.12.2002 г.	
Итого по помещению			18,6	18,6						
Нежилые помещения всего			18,6	18,6						
в т.ч. Гаражи			18,6	18,6						

Адрес (иное описание местоположения):
город Москва, улица Верхние Поля, дом 2

стр. 66

Д Л Я С Л У Ж Е Б Н О Г О П О Л Ь З О В А Н И Я

Помещение № **VIII-700** Тип: Нежилое

ф.25

Этаж	№№ комнат	Характеристики комнат и помещений	Площадь общая, кв.м.		Площадь помещений вспомогательного использования (с коэф.), кв.м.			Высота, см.	Примечание	
			всего	в том числе		в том числе				
				основн.	вспом.	лоджий	балконов			прочих
подз.эт. 1	266	машиноместо	18,6	18,6				245	гараж. 24.12.2002 г.	
Итого по помещению			18,6	18,6						
Нежилые помещения всего			18,6	18,6						
в т.ч. Гаражи			18,6	18,6						

Помещение № **VIII-701** Тип: Нежилое

ф.25

Этаж	№№ комнат	Характеристики комнат и помещений	Площадь общая, кв.м.		Площадь помещений вспомогательного использования (с коэф.), кв.м.			Высота, см.	Примечание	
			всего	в том числе		в том числе				
				основн.	вспом.	лоджий	балконов			прочих
подз.эт. 1	265	машиноместо	18,6	18,6				245	гараж. 24.12.2002 г.	
Итого по помещению			18,6	18,6						
Нежилые помещения всего			18,6	18,6						
в т.ч. Гаражи			18,6	18,6						

Помещение № **VIII-702** Тип: Нежилое

ф.25

Этаж	№№ комнат	Характеристики комнат и помещений	Площадь общая, кв.м.		Площадь помещений вспомогательного использования (с коэф.), кв.м.			Высота, см.	Примечание	
			всего	в том числе		в том числе				
				основн.	вспом.	лоджий	балконов			прочих
подз.эт. 1	264	машиноместо	18,5	18,5				245	гараж. 24.12.2002 г.	
Итого по помещению			18,5	18,5						
Нежилые помещения всего			18,5	18,5						
в т.ч. Гаражи			18,5	18,5						

Помещение № **VIII-703** Тип: Нежилое

ф.25

Этаж	№№ комнат	Характеристики комнат и помещений	Площадь общая, кв.м.		Площадь помещений вспомогательного использования (с коэф.), кв.м.			Высота, см.	Примечание	
			всего	в том числе		в том числе				
				основн.	вспом.	лоджий	балконов			прочих
подз.эт. 1	318	машиноместо	18,2	18,2				245	гараж. 24.12.2002 г.	
Итого по помещению			18,2	18,2						
Нежилые помещения всего			18,2	18,2						
в т.ч. Гаражи			18,2	18,2						

Адрес (иное описание местоположения):
город Москва, улица Верхние Поля, дом 2

стр. 67

Д Л Я С Л У Ж Е Б Н О Г О П О Л Ь З О В А Н И Я

Помещение № VIII-704 Тип: Нежилое

ф.25

Этаж	№№ комнат	Характеристики комнат и помещений	Площадь общая, кв.м.			Площадь помещений вспомогательного использования (с коэф.), кв.м.			Высота, см.	Примечание
			всего	в том числе		в том числе				
				основн.	вспом.	лоджий	балконов	прочих		
подз.эт. 1	317	машиноместо	18,1	18,1				245	гараж. 24.12.2002 г.	
Итого по помещению			18,1	18,1						
Нежилые помещения всего			18,1	18,1						
в т.ч. Гаражи			18,1	18,1						

Помещение № VIII-705 Тип: Нежилое

ф.25

Этаж	№№ комнат	Характеристики комнат и помещений	Площадь общая, кв.м.			Площадь помещений вспомогательного использования (с коэф.), кв.м.			Высота, см.	Примечание
			всего	в том числе		в том числе				
				основн.	вспом.	лоджий	балконов	прочих		
подз.эт. 1	316	машиноместо	18,1	18,1				245	гараж. 24.12.2002 г.	
Итого по помещению			18,1	18,1						
Нежилые помещения всего			18,1	18,1						
в т.ч. Гаражи			18,1	18,1						

Помещение № VIII-706 Тип: Нежилое

ф.25

Этаж	№№ комнат	Характеристики комнат и помещений	Площадь общая, кв.м.			Площадь помещений вспомогательного использования (с коэф.), кв.м.			Высота, см.	Примечание
			всего	в том числе		в том числе				
				основн.	вспом.	лоджий	балконов	прочих		
подз.эт. 1	315	машиноместо	18,1	18,1				245	гараж. 24.12.2002 г.	
Итого по помещению			18,1	18,1						
Нежилые помещения всего			18,1	18,1						
в т.ч. Гаражи			18,1	18,1						

Помещение № VIII-707 Тип: Нежилое

ф.25

Этаж	№№ комнат	Характеристики комнат и помещений	Площадь общая, кв.м.			Площадь помещений вспомогательного использования (с коэф.), кв.м.			Высота, см.	Примечание
			всего	в том числе		в том числе				
				основн.	вспом.	лоджий	балконов	прочих		
подз.эт. 1	314	машиноместо	18,1	18,1				245	гараж. 24.12.2002 г.	
Итого по помещению			18,1	18,1						
Нежилые помещения всего			18,1	18,1						
в т.ч. Гаражи			18,1	18,1						

Адрес (иное описание местоположения):
город Москва, улица Верхние Поля, дом 2

стр. 68

Д Л Я С Л У Ж Е Б Н О Г О П О Л Ь З О В А Н И Я

Помещение № VIII-708 Тип: Нежилое

ф.25

Этаж	№№ комнат	Характеристики комнат и помещений	Площадь общая, кв.м.			Площадь помещений вспомогательного использования (с коэф.), кв.м.			Высота, см.	Примечание
			всего	в том числе		в том числе				
				основн.	вспом.	лоджий	балконов	прочих		
подз.эт. 1	313	машиноместо	18,1	18,1				245	гараж. 24.12.2002 г.	
Итого по помещению			18,1	18,1						
Нежилые помещения всего			18,1	18,1						
в т.ч. Гаражи			18,1	18,1						

Помещение № VIII-709 Тип: Нежилое

ф.25

Этаж	№№ комнат	Характеристики комнат и помещений	Площадь общая, кв.м.			Площадь помещений вспомогательного использования (с коэф.), кв.м.			Высота, см.	Примечание
			всего	в том числе		в том числе				
				основн.	вспом.	лоджий	балконов	прочих		
подз.эт. 1	312	машиноместо	16,3	16,3				245	гараж. 24.12.2002 г.	
Итого по помещению			16,3	16,3						
Нежилые помещения всего			16,3	16,3						
в т.ч. Гаражи			16,3	16,3						

Помещение № VIII-710 Тип: Нежилое

ф.25

Этаж	№№ комнат	Характеристики комнат и помещений	Площадь общая, кв.м.			Площадь помещений вспомогательного использования (с коэф.), кв.м.			Высота, см.	Примечание
			всего	в том числе		в том числе				
				основн.	вспом.	лоджий	балконов	прочих		
подз.эт. 1	311	машиноместо	16,3	16,3				245	гараж. 24.12.2002 г.	
Итого по помещению			16,3	16,3						
Нежилые помещения всего			16,3	16,3						
в т.ч. Гаражи			16,3	16,3						

Помещение № VIII-711 Тип: Нежилое

ф.25

Этаж	№№ комнат	Характеристики комнат и помещений	Площадь общая, кв.м.			Площадь помещений вспомогательного использования (с коэф.), кв.м.			Высота, см.	Примечание
			всего	в том числе		в том числе				
				основн.	вспом.	лоджий	балконов	прочих		
подз.эт. 1	310	машиноместо	18,1	18,1				245	гараж. 24.12.2002 г.	
Итого по помещению			18,1	18,1						
Нежилые помещения всего			18,1	18,1						
в т.ч. Гаражи			18,1	18,1						

Адрес (иное описание местоположения):
город Москва, улица Верхние Поля, дом 2

стр. 69

Д Л Я С Л У Ж Е Б Н О Г О П О Л Ь З О В А Н И Я

Помещение № VIII-712 Тип: Нежилое

ф.25

Этаж	№№ комнат	Характеристики комнат и помещений	Площадь общая, кв.м.			Площадь помещений вспомогательного использования (с коэф.), кв.м.			Высота, см.	Примечание
			всего	в том числе		в том числе				
				основн.	вспом.	лоджий	балконов	прочих		
подз.эт. 1	309	машиноместо	18,1	18,1				245	гараж. 24.12.2002 г.	
Итого по помещению			18,1	18,1						
Нежилые помещения всего			18,1	18,1						
в т.ч. Гаражи			18,1	18,1						

Помещение № VIII-713 Тип: Нежилое

ф.25

Этаж	№№ комнат	Характеристики комнат и помещений	Площадь общая, кв.м.			Площадь помещений вспомогательного использования (с коэф.), кв.м.			Высота, см.	Примечание
			всего	в том числе		в том числе				
				основн.	вспом.	лоджий	балконов	прочих		
подз.эт. 1	308	машиноместо	18,1	18,1				245	гараж. 24.12.2002 г.	
Итого по помещению			18,1	18,1						
Нежилые помещения всего			18,1	18,1						
в т.ч. Гаражи			18,1	18,1						

Помещение № VIII-714 Тип: Нежилое

ф.25

Этаж	№№ комнат	Характеристики комнат и помещений	Площадь общая, кв.м.			Площадь помещений вспомогательного использования (с коэф.), кв.м.			Высота, см.	Примечание
			всего	в том числе		в том числе				
				основн.	вспом.	лоджий	балконов	прочих		
подз.эт. 1	307	машиноместо	18,1	18,1				245	гараж. 24.12.2002 г.	
Итого по помещению			18,1	18,1						
Нежилые помещения всего			18,1	18,1						
в т.ч. Гаражи			18,1	18,1						

Помещение № VIII-715 Тип: Нежилое

ф.25

Этаж	№№ комнат	Характеристики комнат и помещений	Площадь общая, кв.м.			Площадь помещений вспомогательного использования (с коэф.), кв.м.			Высота, см.	Примечание
			всего	в том числе		в том числе				
				основн.	вспом.	лоджий	балконов	прочих		
подз.эт. 1	306	машиноместо	18,1	18,1				245	гараж. 24.12.2002 г.	
Итого по помещению			18,1	18,1						
Нежилые помещения всего			18,1	18,1						
в т.ч. Гаражи			18,1	18,1						

Адрес (иное описание местоположения):
город Москва, улица Верхние Поля, дом 2

стр. 70

Д Л Я С Л У Ж Е Б Н О Г О П О Л Ь З О В А Н И Я

Помещение № **VIII-716** Тип: Нежилое

ф.25

Этаж	№№ комнат	Характеристики комнат и помещений	Площадь общая, кв.м.			Площадь помещений вспомогательного использования (с коэф.), кв.м.			Высота, см.	Примечание
			всего	в том числе		в том числе				
				основн.	вспом.	лоджий	балконов	прочих		
подз.эт. 1	305	машиноместо	18,1	18,1				245	гараж. 24.12.2002 г.	
Итого по помещению			18,1	18,1						
Нежилые помещения всего			18,1	18,1						
в т.ч. Гаражи			18,1	18,1						

Помещение № **VIII-717** Тип: Нежилое

ф.25

Этаж	№№ комнат	Характеристики комнат и помещений	Площадь общая, кв.м.			Площадь помещений вспомогательного использования (с коэф.), кв.м.			Высота, см.	Примечание
			всего	в том числе		в том числе				
				основн.	вспом.	лоджий	балконов	прочих		
подз.эт. 1	304	машиноместо	18,1	18,1				245	гараж. 24.12.2002 г.	
Итого по помещению			18,1	18,1						
Нежилые помещения всего			18,1	18,1						
в т.ч. Гаражи			18,1	18,1						

Помещение № **VIII-718** Тип: Нежилое

ф.25

Этаж	№№ комнат	Характеристики комнат и помещений	Площадь общая, кв.м.			Площадь помещений вспомогательного использования (с коэф.), кв.м.			Высота, см.	Примечание
			всего	в том числе		в том числе				
				основн.	вспом.	лоджий	балконов	прочих		
подз.эт. 1	303	машиноместо	18,1	18,1				245	гараж. 24.12.2002 г.	
Итого по помещению			18,1	18,1						
Нежилые помещения всего			18,1	18,1						
в т.ч. Гаражи			18,1	18,1						

Помещение № **VIII-719** Тип: Нежилое

ф.25

Этаж	№№ комнат	Характеристики комнат и помещений	Площадь общая, кв.м.			Площадь помещений вспомогательного использования (с коэф.), кв.м.			Высота, см.	Примечание
			всего	в том числе		в том числе				
				основн.	вспом.	лоджий	балконов	прочих		
подз.эт. 1	302	машиноместо	18,1	18,1				245	гараж. 24.12.2002 г.	
Итого по помещению			18,1	18,1						
Нежилые помещения всего			18,1	18,1						
в т.ч. Гаражи			18,1	18,1						

Адрес (иное описание местоположения):
город Москва, улица Верхние Поля, дом 2

стр. 71

Д Л Я С Л У Ж Е Б Н О Г О П О Л Ь З О В А Н И Я

Помещение № VIII-720 Тип: Нежилое

ф.25

Этаж	№№ комнат	Характеристики комнат и помещений	Площадь общая, кв.м.		Площадь помещений вспомогательного использования (с коэф.), кв.м.			Высота, см.	Примечание	
			всего	в том числе		в том числе				
				основн.	вспом.	лоджий	балконов			прочих
подз.эт. 1	301	машиноместо	18,1	18,1				245	гараж. 24.12.2002 г.	
Итого по помещению			18,1	18,1						
Нежилые помещения всего			18,1	18,1						
в т.ч. Гаражи			18,1	18,1						

Помещение № VIII-721 Тип: Нежилое

ф.25

Этаж	№№ комнат	Характеристики комнат и помещений	Площадь общая, кв.м.		Площадь помещений вспомогательного использования (с коэф.), кв.м.			Высота, см.	Примечание	
			всего	в том числе		в том числе				
				основн.	вспом.	лоджий	балконов			прочих
подз.эт. 1	300	машиноместо	18,1	18,1				245	гараж. 24.12.2002 г.	
Итого по помещению			18,1	18,1						
Нежилые помещения всего			18,1	18,1						
в т.ч. Гаражи			18,1	18,1						

Помещение № VIII-722 Тип: Нежилое

ф.25

Этаж	№№ комнат	Характеристики комнат и помещений	Площадь общая, кв.м.		Площадь помещений вспомогательного использования (с коэф.), кв.м.			Высота, см.	Примечание	
			всего	в том числе		в том числе				
				основн.	вспом.	лоджий	балконов			прочих
подз.эт. 1	299	машиноместо	18,1	18,1				245	гараж. 24.12.2002 г.	
Итого по помещению			18,1	18,1						
Нежилые помещения всего			18,1	18,1						
в т.ч. Гаражи			18,1	18,1						

Помещение № VIII-723 Тип: Нежилое

ф.25

Этаж	№№ комнат	Характеристики комнат и помещений	Площадь общая, кв.м.		Площадь помещений вспомогательного использования (с коэф.), кв.м.			Высота, см.	Примечание	
			всего	в том числе		в том числе				
				основн.	вспом.	лоджий	балконов			прочих
подз.эт. 1	298	машиноместо	18,1	18,1				245	гараж. 24.12.2002 г.	
Итого по помещению			18,1	18,1						
Нежилые помещения всего			18,1	18,1						
в т.ч. Гаражи			18,1	18,1						

Адрес (иное описание местоположения):
город Москва, улица Верхние Поля, дом 2

стр. 72

Д Л Я С Л У Ж Е Б Н О Г О П О Л Ь З О В А Н И Я

Помещение № VIII-724 Тип: Нежилое

ф.25

Этаж	№№ комнат	Характеристики комнат и помещений	Площадь общая, кв.м.			Площадь помещений вспомогательного использования (с коэф.), кв.м.			Высота, см.	Примечание
			всего	в том числе		в том числе				
				основн.	вспом.	лоджий	балконов	прочих		
подз.эт. 1	297	машиноместо	18,1	18,1				245	гараж. 24.12.2002 г.	
Итого по помещению			18,1	18,1						
Нежилые помещения всего			18,1	18,1						
в т.ч. Гаражи			18,1	18,1						

Помещение № VIII-725 Тип: Нежилое

ф.25

Этаж	№№ комнат	Характеристики комнат и помещений	Площадь общая, кв.м.			Площадь помещений вспомогательного использования (с коэф.), кв.м.			Высота, см.	Примечание
			всего	в том числе		в том числе				
				основн.	вспом.	лоджий	балконов	прочих		
подз.эт. 1	296	машиноместо	18,1	18,1				245	гараж. 24.12.2002 г.	
Итого по помещению			18,1	18,1						
Нежилые помещения всего			18,1	18,1						
в т.ч. Гаражи			18,1	18,1						

Помещение № VIII-726 Тип: Нежилое

ф.25

Этаж	№№ комнат	Характеристики комнат и помещений	Площадь общая, кв.м.			Площадь помещений вспомогательного использования (с коэф.), кв.м.			Высота, см.	Примечание
			всего	в том числе		в том числе				
				основн.	вспом.	лоджий	балконов	прочих		
подз.эт. 1	295	машиноместо	18,1	18,1				245	гараж. 24.12.2002 г.	
Итого по помещению			18,1	18,1						
Нежилые помещения всего			18,1	18,1						
в т.ч. Гаражи			18,1	18,1						

Помещение № VIII-727 Тип: Нежилое

ф.25

Этаж	№№ комнат	Характеристики комнат и помещений	Площадь общая, кв.м.			Площадь помещений вспомогательного использования (с коэф.), кв.м.			Высота, см.	Примечание
			всего	в том числе		в том числе				
				основн.	вспом.	лоджий	балконов	прочих		
подз.эт. 1	294	машиноместо	18,1	18,1				245	гараж. 24.12.2002 г.	
Итого по помещению			18,1	18,1						
Нежилые помещения всего			18,1	18,1						
в т.ч. Гаражи			18,1	18,1						

Адрес (иное описание местоположения):
город Москва, улица Верхние Поля, дом 2

стр. 73

Д Л Я С Л У Ж Е Б Н О Г О П О Л Ь З О В А Н И Я

Помещение № VIII-728 Тип: Нежилое

ф.25

Этаж	№№ комнат	Характеристики комнат и помещений	Площадь общая, кв.м.		Площадь помещений вспомогательного использования (с коэф.), кв.м.			Высота, см.	Примечание	
			всего	в том числе		в том числе				
				основн.	вспом.	лоджий	балконов			прочих
подз.эт. 1	293	машиноместо	18,1	18,1				245	гараж. 24.12.2002 г.	
Итого по помещению			18,1	18,1						
Нежилые помещения всего			18,1	18,1						
в т.ч. Гаражи			18,1	18,1						

Помещение № VIII-729 Тип: Нежилое

ф.25

Этаж	№№ комнат	Характеристики комнат и помещений	Площадь общая, кв.м.		Площадь помещений вспомогательного использования (с коэф.), кв.м.			Высота, см.	Примечание	
			всего	в том числе		в том числе				
				основн.	вспом.	лоджий	балконов			прочих
подз.эт. 1	292	машиноместо	18,1	18,1				245	гараж. 24.12.2002 г.	
Итого по помещению			18,1	18,1						
Нежилые помещения всего			18,1	18,1						
в т.ч. Гаражи			18,1	18,1						

Помещение № VIII-730 Тип: Нежилое

ф.25

Этаж	№№ комнат	Характеристики комнат и помещений	Площадь общая, кв.м.		Площадь помещений вспомогательного использования (с коэф.), кв.м.			Высота, см.	Примечание	
			всего	в том числе		в том числе				
				основн.	вспом.	лоджий	балконов			прочих
подз.эт. 1	291	машиноместо	18,2	18,2				245	гараж. 24.12.2002 г.	
Итого по помещению			18,2	18,2						
Нежилые помещения всего			18,2	18,2						
в т.ч. Гаражи			18,2	18,2						

Помещение № VIII-731 Тип: Нежилое

ф.25

Этаж	№№ комнат	Характеристики комнат и помещений	Площадь общая, кв.м.		Площадь помещений вспомогательного использования (с коэф.), кв.м.			Высота, см.	Примечание	
			всего	в том числе		в том числе				
				основн.	вспом.	лоджий	балконов			прочих
подз.эт. 1	320	машиноместо	17,8	17,8				245	гараж. 24.12.2002 г.	
Итого по помещению			17,8	17,8						
Нежилые помещения всего			17,8	17,8						
в т.ч. Гаражи			17,8	17,8						

Адрес (иное описание местоположения):
город Москва, улица Верхние Поля, дом 2

стр. 74

Д Л Я С Л У Ж Е Б Н О Г О П О Л Ь З О В А Н И Я

Помещение № **VIII-732** Тип: Нежилое

ф.25

Этаж	№№ комнат	Характеристики комнат и помещений	Площадь общая, кв.м.			Площадь помещений вспомогательного использования (с коэф.), кв.м.			Высота, см.	Примечание
			всего	в том числе		в том числе				
				основн.	вспом.	лоджий	балконов	прочих		Дата обследования
подз.эт. 1	321	машиноместо	17,7	17,7				245	гараж. 24.12.2002 г.	
Итого по помещению			17,7	17,7						
Нежилые помещения всего			17,7	17,7						
в т.ч. Гаражи			17,7	17,7						

Помещение № **VIII-733** Тип: Нежилое

ф.25

Этаж	№№ комнат	Характеристики комнат и помещений	Площадь общая, кв.м.			Площадь помещений вспомогательного использования (с коэф.), кв.м.			Высота, см.	Примечание
			всего	в том числе		в том числе				
				основн.	вспом.	лоджий	балконов	прочих		Дата обследования
подз.эт. 1	322	машиноместо	17,7	17,7				245	гараж. 24.12.2002 г.	
Итого по помещению			17,7	17,7						
Нежилые помещения всего			17,7	17,7						
в т.ч. Гаражи			17,7	17,7						

Помещение № **VIII-734** Тип: Нежилое

ф.25

Этаж	№№ комнат	Характеристики комнат и помещений	Площадь общая, кв.м.			Площадь помещений вспомогательного использования (с коэф.), кв.м.			Высота, см.	Примечание
			всего	в том числе		в том числе				
				основн.	вспом.	лоджий	балконов	прочих		Дата обследования
подз.эт. 1	323	машиноместо	17,8	17,8				245	гараж. 24.12.2002 г.	
Итого по помещению			17,8	17,8						
Нежилые помещения всего			17,8	17,8						
в т.ч. Гаражи			17,8	17,8						

Помещение № **VIII-735** Тип: Нежилое

ф.25

Этаж	№№ комнат	Характеристики комнат и помещений	Площадь общая, кв.м.			Площадь помещений вспомогательного использования (с коэф.), кв.м.			Высота, см.	Примечание
			всего	в том числе		в том числе				
				основн.	вспом.	лоджий	балконов	прочих		Дата обследования
подз.эт. 1	325	машиноместо	18,0	18,0				245	гараж. 24.12.2002 г.	
Итого по помещению			18,0	18,0						
Нежилые помещения всего			18,0	18,0						
в т.ч. Гаражи			18,0	18,0						

Адрес (иное описание местоположения):
город Москва, улица Верхние Поля, дом 2

стр. 75

Д Л Я С Л У Ж Е Б Н О Г О П О Л Ь З О В А Н И Я

Помещение № VIII-736 Тип: Нежилое

ф.25

Этаж	№№ комнат	Характеристики комнат и помещений	Площадь общая, кв.м.		Площадь помещений вспомогательного использования (с коэф.), кв.м.			Высота, см.	Примечание
			всего	в том числе		в том числе			
				основн.	вспом.	лоджий	балконов		прочих
подз.эт. 1	326	машиноместо	17,9	17,9				245	гараж. 24.12.2002 г.
Итого по помещению			17,9	17,9					
Нежилые помещения всего			17,9	17,9					
в т.ч. Гаражи			17,9	17,9					

Помещение № VIII-737 Тип: Нежилое

ф.25

Этаж	№№ комнат	Характеристики комнат и помещений	Площадь общая, кв.м.		Площадь помещений вспомогательного использования (с коэф.), кв.м.			Высота, см.	Примечание
			всего	в том числе		в том числе			
				основн.	вспом.	лоджий	балконов		прочих
подз.эт. 1	327	машиноместо	17,9	17,9				245	гараж. 24.12.2002 г.
Итого по помещению			17,9	17,9					
Нежилые помещения всего			17,9	17,9					
в т.ч. Гаражи			17,9	17,9					

Помещение № VIII-738 Тип: Нежилое

ф.25

Этаж	№№ комнат	Характеристики комнат и помещений	Площадь общая, кв.м.		Площадь помещений вспомогательного использования (с коэф.), кв.м.			Высота, см.	Примечание
			всего	в том числе		в том числе			
				основн.	вспом.	лоджий	балконов		прочих
подз.эт. 1	328	машиноместо	17,9	17,9				245	гараж. 24.12.2002 г.
Итого по помещению			17,9	17,9					
Нежилые помещения всего			17,9	17,9					
в т.ч. Гаражи			17,9	17,9					

Помещение № VIII-739 Тип: Нежилое

ф.25

Этаж	№№ комнат	Характеристики комнат и помещений	Площадь общая, кв.м.		Площадь помещений вспомогательного использования (с коэф.), кв.м.			Высота, см.	Примечание
			всего	в том числе		в том числе			
				основн.	вспом.	лоджий	балконов		прочих
подз.эт. 1	329	машиноместо	17,9	17,9				245	гараж. 24.12.2002 г.
Итого по помещению			17,9	17,9					
Нежилые помещения всего			17,9	17,9					
в т.ч. Гаражи			17,9	17,9					

Адрес (иное описание местоположения):
город Москва, улица Верхние Поля, дом 2

стр. 76

Д Л Я С Л У Ж Е Б Н О Г О П О Л Ь З О В А Н И Я

Помещение № VIII-740 Тип: Нежилое

ф.25

Этаж	№№ комнат	Характеристики комнат и помещений	Площадь общая, кв.м.			Площадь помещений вспомогательного использования (с коэф.), кв.м.			Высота, см.	Примечание
			всего	в том числе		в том числе				
				основн.	вспом.	лоджий	балконов	прочих		
подз.эт. 1	330	машиноместо	17,9	17,9				245	гараж. 24.12.2002 г.	
Итого по помещению			17,9	17,9						
Нежилые помещения всего			17,9	17,9						
в т.ч. Гаражи			17,9	17,9						

Помещение № VIII-741 Тип: Нежилое

ф.25

Этаж	№№ комнат	Характеристики комнат и помещений	Площадь общая, кв.м.			Площадь помещений вспомогательного использования (с коэф.), кв.м.			Высота, см.	Примечание
			всего	в том числе		в том числе				
				основн.	вспом.	лоджий	балконов	прочих		
подз.эт. 1	331	машиноместо	17,9	17,9				245	гараж. 24.12.2002 г.	
Итого по помещению			17,9	17,9						
Нежилые помещения всего			17,9	17,9						
в т.ч. Гаражи			17,9	17,9						

Помещение № VIII-742 Тип: Нежилое

ф.25

Этаж	№№ комнат	Характеристики комнат и помещений	Площадь общая, кв.м.			Площадь помещений вспомогательного использования (с коэф.), кв.м.			Высота, см.	Примечание
			всего	в том числе		в том числе				
				основн.	вспом.	лоджий	балконов	прочих		
подз.эт. 1	332	машиноместо	17,9	17,9				245	гараж. 24.12.2002 г.	
Итого по помещению			17,9	17,9						
Нежилые помещения всего			17,9	17,9						
в т.ч. Гаражи			17,9	17,9						

Помещение № VIII-743 Тип: Нежилое

ф.25

Этаж	№№ комнат	Характеристики комнат и помещений	Площадь общая, кв.м.			Площадь помещений вспомогательного использования (с коэф.), кв.м.			Высота, см.	Примечание
			всего	в том числе		в том числе				
				основн.	вспом.	лоджий	балконов	прочих		
подз.эт. 1	333	машиноместо	17,9	17,9				245	гараж. 24.12.2002 г.	
Итого по помещению			17,9	17,9						
Нежилые помещения всего			17,9	17,9						
в т.ч. Гаражи			17,9	17,9						

Адрес (иное описание местоположения):
город Москва, улица Верхние Поля, дом 2

стр. 77

Д Л Я С Л У Ж Е Б Н О Г О П О Л Ь З О В А Н И Я

Помещение № VIII-744 Тип: Нежилое

ф.25

Этаж	№№ комнат	Характеристики комнат и помещений	Площадь общая, кв.м.		Площадь помещений вспомогательного использования (с коэф.), кв.м.			Высота, см.	Примечание
			всего	в том числе		в том числе			
				основн.	вспом.	лоджий	балконов		прочих
подз.эт. 1	334	машиноместо	17,9	17,9				245	гараж. 24.12.2002 г.
Итого по помещению			17,9	17,9					
Нежилые помещения всего			17,9	17,9					
в т.ч. Гаражи			17,9	17,9					

Помещение № VIII-745 Тип: Нежилое

ф.25

Этаж	№№ комнат	Характеристики комнат и помещений	Площадь общая, кв.м.		Площадь помещений вспомогательного использования (с коэф.), кв.м.			Высота, см.	Примечание
			всего	в том числе		в том числе			
				основн.	вспом.	лоджий	балконов		прочих
подз.эт. 1	335	машиноместо	17,9	17,9				245	гараж. 24.12.2002 г.
Итого по помещению			17,9	17,9					
Нежилые помещения всего			17,9	17,9					
в т.ч. Гаражи			17,9	17,9					

Помещение № VIII-746 Тип: Нежилое

ф.25

Этаж	№№ комнат	Характеристики комнат и помещений	Площадь общая, кв.м.		Площадь помещений вспомогательного использования (с коэф.), кв.м.			Высота, см.	Примечание
			всего	в том числе		в том числе			
				основн.	вспом.	лоджий	балконов		прочих
подз.эт. 1	336	машиноместо	17,9	17,9				245	гараж. 24.12.2002 г.
Итого по помещению			17,9	17,9					
Нежилые помещения всего			17,9	17,9					
в т.ч. Гаражи			17,9	17,9					

Помещение № VIII-747 Тип: Нежилое

ф.25

Этаж	№№ комнат	Характеристики комнат и помещений	Площадь общая, кв.м.		Площадь помещений вспомогательного использования (с коэф.), кв.м.			Высота, см.	Примечание
			всего	в том числе		в том числе			
				основн.	вспом.	лоджий	балконов		прочих
подз.эт. 1	337	машиноместо	17,9	17,9				245	гараж. 24.12.2002 г.
Итого по помещению			17,9	17,9					
Нежилые помещения всего			17,9	17,9					
в т.ч. Гаражи			17,9	17,9					

Адрес (иное описание местоположения):
город Москва, улица Верхние Поля, дом 2

стр. 78

Д Л Я С Л У Ж Е Б Н О Г О П О Л Ь З О В А Н И Я

Помещение № VIII-749 Тип: Нежилое

ф.25

Этаж	№№ комнат	Характеристики комнат и помещений	Площадь общая, кв.м.		Площадь помещений вспомогательного использования (с коэф.), кв.м.			Высота, см.	Примечание Дата обследования	
			всего	в том числе		в том числе				
				основн.	вспом.	лоджий	балконов			прочих
подз.эт. 1	341	машиноместо	17,9	17,9				245	гараж. 24.12.2002 г.	
Итого по помещению			17,9	17,9						
Нежилые помещения всего			17,9	17,9						
в т.ч. Гаражи			17,9	17,9						

Помещение № VIII-750 Тип: Нежилое

ф.25

Этаж	№№ комнат	Характеристики комнат и помещений	Площадь общая, кв.м.		Площадь помещений вспомогательного использования (с коэф.), кв.м.			Высота, см.	Примечание Дата обследования	
			всего	в том числе		в том числе				
				основн.	вспом.	лоджий	балконов			прочих
подз.эт. 1	342	машиноместо	17,8	17,8				245	гараж. 24.12.2002 г.	
Итого по помещению			17,8	17,8						
Нежилые помещения всего			17,8	17,8						
в т.ч. Гаражи			17,8	17,8						

Помещение № VIII-751 Тип: Нежилое

ф.25

Этаж	№№ комнат	Характеристики комнат и помещений	Площадь общая, кв.м.		Площадь помещений вспомогательного использования (с коэф.), кв.м.			Высота, см.	Примечание Дата обследования	
			всего	в том числе		в том числе				
				основн.	вспом.	лоджий	балконов			прочих
подз.эт. 1	343	машиноместо	17,8	17,8				245	гараж. 24.12.2002 г.	
Итого по помещению			17,8	17,8						
Нежилые помещения всего			17,8	17,8						
в т.ч. Гаражи			17,8	17,8						

Помещение № VIII-752 Тип: Нежилое

ф.25

Этаж	№№ комнат	Характеристики комнат и помещений	Площадь общая, кв.м.		Площадь помещений вспомогательного использования (с коэф.), кв.м.			Высота, см.	Примечание Дата обследования	
			всего	в том числе		в том числе				
				основн.	вспом.	лоджий	балконов			прочих
подз.эт. 1	344	машиноместо	17,8	17,8				245	гараж. 24.12.2002 г.	
Итого по помещению			17,8	17,8						
Нежилые помещения всего			17,8	17,8						
в т.ч. Гаражи			17,8	17,8						

Адрес (иное описание местоположения):
город Москва, улица Верхние Поля, дом 2

стр. 79

Д Л Я С Л У Ж Е Б Н О Г О П О Л Ь З О В А Н И Я

Помещение № VIII-753 Тип: Нежилое

ф.25

Этаж	№№ комнат	Характеристики комнат и помещений	Площадь общая, кв.м.			Площадь помещений вспомогательного использования (с коэф.), кв.м.			Высота, см.	Примечание
			всего	в том числе		в том числе				
				основн.	вспом.	лоджий	балконов	прочих		
подз.эт. 1	345	машиноместо	17,8	17,8				245	гараж. 24.12.2002 г.	
Итого по помещению			17,8	17,8						
Нежилые помещения всего			17,8	17,8						
в т.ч. Гаражи			17,8	17,8						

Помещение № VIII-754 Тип: Нежилое

ф.25

Этаж	№№ комнат	Характеристики комнат и помещений	Площадь общая, кв.м.			Площадь помещений вспомогательного использования (с коэф.), кв.м.			Высота, см.	Примечание
			всего	в том числе		в том числе				
				основн.	вспом.	лоджий	балконов	прочих		
подз.эт. 1	346	машиноместо	17,9	17,9				245	гараж. 24.12.2002 г.	
Итого по помещению			17,9	17,9						
Нежилые помещения всего			17,9	17,9						
в т.ч. Гаражи			17,9	17,9						

Помещение № VIII-755 Тип: Нежилое

ф.25

Этаж	№№ комнат	Характеристики комнат и помещений	Площадь общая, кв.м.			Площадь помещений вспомогательного использования (с коэф.), кв.м.			Высота, см.	Примечание
			всего	в том числе		в том числе				
				основн.	вспом.	лоджий	балконов	прочих		
подз.эт. 1	348	машиноместо	18,5	18,5				245	гараж. 24.12.2002 г.	
Итого по помещению			18,5	18,5						
Нежилые помещения всего			18,5	18,5						
в т.ч. Гаражи			18,5	18,5						

Помещение № VIII-756 Тип: Нежилое

ф.25

Этаж	№№ комнат	Характеристики комнат и помещений	Площадь общая, кв.м.			Площадь помещений вспомогательного использования (с коэф.), кв.м.			Высота, см.	Примечание
			всего	в том числе		в том числе				
				основн.	вспом.	лоджий	балконов	прочих		
подз.эт. 1	349	машиноместо	18,6	18,6				245	гараж. 24.12.2002 г.	
Итого по помещению			18,6	18,6						
Нежилые помещения всего			18,6	18,6						
в т.ч. Гаражи			18,6	18,6						

Адрес (иное описание местоположения):
город Москва, улица Верхние Поля, дом 2

стр. 80

Д Л Я С Л У Ж Е Б Н О Г О П О Л Ь З О В А Н И Я

Помещение № VIII-757 Тип: Нежилое

ф.25

Этаж	№№ комнат	Характеристики комнат и помещений	Площадь общая, кв.м.		Площадь помещений вспомогательного использования (с коэф.), кв.м.			Высота, см.	Примечание	
			всего	в том числе		в том числе				
				основн.	вспом.	лоджий	балконов			прочих
подз.эт. 1	350	машиноместо	18,6	18,6				245	гараж. 24.12.2002 г.	
Итого по помещению			18,6	18,6						
Нежилые помещения всего			18,6	18,6						
в т.ч. Гаражи			18,6	18,6						

Помещение № VIII-758 Тип: Нежилое

ф.25

Этаж	№№ комнат	Характеристики комнат и помещений	Площадь общая, кв.м.		Площадь помещений вспомогательного использования (с коэф.), кв.м.			Высота, см.	Примечание	
			всего	в том числе		в том числе				
				основн.	вспом.	лоджий	балконов			прочих
подз.эт. 1	351	машиноместо	18,6	18,6				245	гараж. 24.12.2002 г.	
Итого по помещению			18,6	18,6						
Нежилые помещения всего			18,6	18,6						
в т.ч. Гаражи			18,6	18,6						

Помещение № VIII-759 Тип: Нежилое

ф.25

Этаж	№№ комнат	Характеристики комнат и помещений	Площадь общая, кв.м.		Площадь помещений вспомогательного использования (с коэф.), кв.м.			Высота, см.	Примечание	
			всего	в том числе		в том числе				
				основн.	вспом.	лоджий	балконов			прочих
подз.эт. 1	352	машиноместо	18,6	18,6				245	гараж. 24.12.2002 г.	
Итого по помещению			18,6	18,6						
Нежилые помещения всего			18,6	18,6						
в т.ч. Гаражи			18,6	18,6						

Помещение № VIII-760 Тип: Нежилое

ф.25

Этаж	№№ комнат	Характеристики комнат и помещений	Площадь общая, кв.м.		Площадь помещений вспомогательного использования (с коэф.), кв.м.			Высота, см.	Примечание	
			всего	в том числе		в том числе				
				основн.	вспом.	лоджий	балконов			прочих
подз.эт. 1	353	машиноместо	18,6	18,6				245	гараж. 24.12.2002 г.	
Итого по помещению			18,6	18,6						
Нежилые помещения всего			18,6	18,6						
в т.ч. Гаражи			18,6	18,6						

Адрес (иное описание местоположения):
город Москва, улица Верхние Поля, дом 2

стр. 81

Д Л Я С Л У Ж Е Б Н О Г О П О Л Ь З О В А Н И Я

Помещение № VIII-761 Тип: Нежилое

ф.25

Этаж	№№ комнат	Характеристики комнат и помещений	Площадь общая, кв.м.		Площадь помещений вспомогательного использования (с коэф.), кв.м.			Высота, см.	Примечание
			всего	в том числе		в том числе			
				основн.	вспом.	лоджий	балконов		прочих
подз.эт. 1	354	машиноместо	18,6	18,6				245	гараж. 24.12.2002 г.
Итого по помещению			18,6	18,6					
Нежилые помещения всего			18,6	18,6					
в т.ч. Гаражи			18,6	18,6					

Помещение № VIII-762 Тип: Нежилое

ф.25

Этаж	№№ комнат	Характеристики комнат и помещений	Площадь общая, кв.м.		Площадь помещений вспомогательного использования (с коэф.), кв.м.			Высота, см.	Примечание
			всего	в том числе		в том числе			
				основн.	вспом.	лоджий	балконов		прочих
подз.эт. 1	355	машиноместо	18,6	18,6				245	гараж. 24.12.2002 г.
Итого по помещению			18,6	18,6					
Нежилые помещения всего			18,6	18,6					
в т.ч. Гаражи			18,6	18,6					

Помещение № VIII-763 Тип: Нежилое

ф.25

Этаж	№№ комнат	Характеристики комнат и помещений	Площадь общая, кв.м.		Площадь помещений вспомогательного использования (с коэф.), кв.м.			Высота, см.	Примечание
			всего	в том числе		в том числе			
				основн.	вспом.	лоджий	балконов		прочих
подз.эт. 1	356	машиноместо	18,6	18,6				245	гараж. 24.12.2002 г.
Итого по помещению			18,6	18,6					
Нежилые помещения всего			18,6	18,6					
в т.ч. Гаражи			18,6	18,6					

Помещение № VIII-764 Тип: Нежилое

ф.25

Этаж	№№ комнат	Характеристики комнат и помещений	Площадь общая, кв.м.		Площадь помещений вспомогательного использования (с коэф.), кв.м.			Высота, см.	Примечание
			всего	в том числе		в том числе			
				основн.	вспом.	лоджий	балконов		прочих
подз.эт. 1	357	машиноместо	18,6	18,6				245	гараж. 20.04.2009 г.
Итого по помещению			18,6	18,6					
Нежилые помещения всего			18,6	18,6					
в т.ч. Гаражи			18,6	18,6					

Адрес (иное описание местоположения):
город Москва, улица Верхние Поля, дом 2

стр. 82

Д Л Я С Л У Ж Е Б Н О Г О П О Л Ь З О В А Н И Я

Помещение № VIII-765 Тип: Нежилое

ф.25

Этаж	№№ комнат	Характеристики комнат и помещений	Площадь общая, кв.м.		Площадь помещений вспомогательного использования (с коэф.), кв.м.			Высота, см.	Примечание	
			всего	в том числе		в том числе				
				основн.	вспом.	лоджий	балконов			прочих
подз.эт. 1	358	машиноместо	18,6	18,6				245	гараж. 24.12.2002 г.	
Итого по помещению			18,6	18,6						
Нежилые помещения всего			18,6	18,6						
в т.ч. Гаражи			18,6	18,6						

Помещение № VIII-766 Тип: Нежилое

ф.25

Этаж	№№ комнат	Характеристики комнат и помещений	Площадь общая, кв.м.		Площадь помещений вспомогательного использования (с коэф.), кв.м.			Высота, см.	Примечание	
			всего	в том числе		в том числе				
				основн.	вспом.	лоджий	балконов			прочих
подз.эт. 1	359	машиноместо	18,6	18,6				245	гараж. 24.12.2002 г.	
Итого по помещению			18,6	18,6						
Нежилые помещения всего			18,6	18,6						
в т.ч. Гаражи			18,6	18,6						

Помещение № VIII-767 Тип: Нежилое

ф.25

Этаж	№№ комнат	Характеристики комнат и помещений	Площадь общая, кв.м.		Площадь помещений вспомогательного использования (с коэф.), кв.м.			Высота, см.	Примечание	
			всего	в том числе		в том числе				
				основн.	вспом.	лоджий	балконов			прочих
подз.эт. 1	360	машиноместо	18,6	18,6				245	гараж. 24.12.2002 г.	
Итого по помещению			18,6	18,6						
Нежилые помещения всего			18,6	18,6						
в т.ч. Гаражи			18,6	18,6						

Помещение № VIII-768 Тип: Нежилое

ф.25

Этаж	№№ комнат	Характеристики комнат и помещений	Площадь общая, кв.м.		Площадь помещений вспомогательного использования (с коэф.), кв.м.			Высота, см.	Примечание	
			всего	в том числе		в том числе				
				основн.	вспом.	лоджий	балконов			прочих
подз.эт. 1	361	машиноместо	18,6	18,6				245	гараж. 24.12.2002 г.	
Итого по помещению			18,6	18,6						
Нежилые помещения всего			18,6	18,6						
в т.ч. Гаражи			18,6	18,6						

Адрес (иное описание местоположения):
город Москва, улица Верхние Поля, дом 2

стр. 83

Д Л Я С Л У Ж Е Б Н О Г О П О Л Ь З О В А Н И Я

Помещение № **VIII-769** Тип: Нежилое

ф.25

Этаж	№№ комнат	Характеристики комнат и помещений	Площадь общая, кв.м.		Площадь помещений вспомогательного использования (с коэф.), кв.м.			Высота, см.	Примечание
			всего	в том числе		в том числе			
				основн.	вспом.	лоджий	балконов		прочих
подз.эт. 1	362	машиноместо	18,6	18,6				245	гараж. 24.12.2002 г.
Итого по помещению			18,6	18,6					
Нежилые помещения всего			18,6	18,6					
в т.ч. Гаражи			18,6	18,6					

Помещение № **VIII-770** Тип: Нежилое

ф.25

Этаж	№№ комнат	Характеристики комнат и помещений	Площадь общая, кв.м.		Площадь помещений вспомогательного использования (с коэф.), кв.м.			Высота, см.	Примечание
			всего	в том числе		в том числе			
				основн.	вспом.	лоджий	балконов		прочих
подз.эт. 1	363	машиноместо	18,6	18,6				245	гараж. 24.12.2002 г.
Итого по помещению			18,6	18,6					
Нежилые помещения всего			18,6	18,6					
в т.ч. Гаражи			18,6	18,6					

Помещение № **VIII-771** Тип: Нежилое

ф.25

Этаж	№№ комнат	Характеристики комнат и помещений	Площадь общая, кв.м.		Площадь помещений вспомогательного использования (с коэф.), кв.м.			Высота, см.	Примечание
			всего	в том числе		в том числе			
				основн.	вспом.	лоджий	балконов		прочих
подз.эт. 1	364	машиноместо	18,6	18,6				245	гараж. 24.12.2002 г.
Итого по помещению			18,6	18,6					
Нежилые помещения всего			18,6	18,6					
в т.ч. Гаражи			18,6	18,6					

Помещение № **VIII-772** Тип: Нежилое

ф.25

Этаж	№№ комнат	Характеристики комнат и помещений	Площадь общая, кв.м.		Площадь помещений вспомогательного использования (с коэф.), кв.м.			Высота, см.	Примечание
			всего	в том числе		в том числе			
				основн.	вспом.	лоджий	балконов		прочих
подз.эт. 1	365	машиноместо	18,6	18,6				245	гараж. 24.12.2002 г.
Итого по помещению			18,6	18,6					
Нежилые помещения всего			18,6	18,6					
в т.ч. Гаражи			18,6	18,6					

Адрес (иное описание местоположения):
город Москва, улица Верхние Поля, дом 2

стр. 84

Д Л Я С Л У Ж Е Б Н О Г О П О Л Ь З О В А Н И Я

Помещение № **VIII-773** Тип: Нежилое

ф.25

Этаж	№№ комнат	Характеристики комнат и помещений	Площадь общая, кв.м.		Площадь помещений вспомогательного использования (с коэф.), кв.м.			Высота, см.	Примечание	
			всего	в том числе		в том числе				
				основн.	вспом.	лоджий	балконов			прочих
подз.эт. 1	366	машиноместо	18,6	18,6				245	гараж. 24.12.2002 г.	
Итого по помещению			18,6	18,6						
Нежилые помещения всего			18,6	18,6						
в т.ч. Гаражи			18,6	18,6						

Помещение № **VIII-774** Тип: Нежилое

ф.25

Этаж	№№ комнат	Характеристики комнат и помещений	Площадь общая, кв.м.		Площадь помещений вспомогательного использования (с коэф.), кв.м.			Высота, см.	Примечание	
			всего	в том числе		в том числе				
				основн.	вспом.	лоджий	балконов			прочих
подз.эт. 1	367	машиноместо	18,6	18,6				245	гараж. 31.05.2010 г.	
Итого по помещению			18,6	18,6						
Нежилые помещения всего			18,6	18,6						
в т.ч. Гаражи			18,6	18,6						

Помещение № **VIII-775** Тип: Нежилое

ф.25

Этаж	№№ комнат	Характеристики комнат и помещений	Площадь общая, кв.м.		Площадь помещений вспомогательного использования (с коэф.), кв.м.			Высота, см.	Примечание	
			всего	в том числе		в том числе				
				основн.	вспом.	лоджий	балконов			прочих
подз.эт. 1	368	машиноместо	18,6	18,6				245	гараж. 24.12.2002 г.	
Итого по помещению			18,6	18,6						
Нежилые помещения всего			18,6	18,6						
в т.ч. Гаражи			18,6	18,6						

Помещение № **VIII-776** Тип: Нежилое

ф.25

Этаж	№№ комнат	Характеристики комнат и помещений	Площадь общая, кв.м.		Площадь помещений вспомогательного использования (с коэф.), кв.м.			Высота, см.	Примечание	
			всего	в том числе		в том числе				
				основн.	вспом.	лоджий	балконов			прочих
подз.эт. 1	369	машиноместо	18,6	18,6				245	гараж. 24.12.2002 г.	
Итого по помещению			18,6	18,6						
Нежилые помещения всего			18,6	18,6						
в т.ч. Гаражи			18,6	18,6						

Адрес (иное описание местоположения):
город Москва, улица Верхние Поля, дом 2

стр. 85

Д Л Я С Л У Ж Е Б Н О Г О П О Л Ь З О В А Н И Я

Помещение № VIII-777 Тип: Нежилое

ф.25

Этаж	№№ комнат	Характеристики комнат и помещений	Площадь общая, кв.м.		Площадь помещений вспомогательного использования (с коэф.), кв.м.			Высота, см.	Примечание Дата обследования	
			всего	в том числе		в том числе				
				основн.	вспом.	лоджий	балконов			прочих
подз.эт. 1	370	машиноместо	18,6	18,6				245	гараж. 24.12.2002 г.	
Итого по помещению			18,6	18,6						
Нежилые помещения всего			18,6	18,6						
в т.ч. Гаражи			18,6	18,6						

Помещение № VIII-778 Тип: Нежилое

ф.25

Этаж	№№ комнат	Характеристики комнат и помещений	Площадь общая, кв.м.		Площадь помещений вспомогательного использования (с коэф.), кв.м.			Высота, см.	Примечание Дата обследования	
			всего	в том числе		в том числе				
				основн.	вспом.	лоджий	балконов			прочих
подз.эт. 1	371	машиноместо	18,5	18,5				245	гараж. 24.12.2002 г.	
Итого по помещению			18,5	18,5						
Нежилые помещения всего			18,5	18,5						
в т.ч. Гаражи			18,5	18,5						

Помещение № VIII-779 Тип: Нежилое

ф.25

Этаж	№№ комнат	Характеристики комнат и помещений	Площадь общая, кв.м.		Площадь помещений вспомогательного использования (с коэф.), кв.м.			Высота, см.	Примечание Дата обследования	
			всего	в том числе		в том числе				
				основн.	вспом.	лоджий	балконов			прочих
подз.эт. 1	376	машиноместо	18,5	18,5				245	гараж. 24.12.2002 г.	
Итого по помещению			18,5	18,5						
Нежилые помещения всего			18,5	18,5						
в т.ч. Гаражи			18,5	18,5						

Помещение № VIII-780 Тип: Нежилое

ф.25

Этаж	№№ комнат	Характеристики комнат и помещений	Площадь общая, кв.м.		Площадь помещений вспомогательного использования (с коэф.), кв.м.			Высота, см.	Примечание Дата обследования	
			всего	в том числе		в том числе				
				основн.	вспом.	лоджий	балконов			прочих
подз.эт. 1	377	машиноместо	18,4	18,4				245	гараж. 24.12.2002 г.	
Итого по помещению			18,4	18,4						
Нежилые помещения всего			18,4	18,4						
в т.ч. Гаражи			18,4	18,4						

Адрес (иное описание местоположения):
город Москва, улица Верхние Поля, дом 2

стр. 86

Д Л Я С Л У Ж Е Б Н О Г О П О Л Ь З О В А Н И Я

Помещение № VIII-781 Тип: Нежилое

ф.25

Этаж	№№ комнат	Характеристики комнат и помещений	Площадь общая, кв.м.			Площадь помещений вспомогательного использования (с коэф.), кв.м.			Высота, см.	Примечание
			всего	в том числе		в том числе				
				основн.	вспом.	лоджий	балконов	прочих		
подз.эт. 1	378	машиноместо	18,4	18,4				245	гараж. 24.12.2002 г.	
Итого по помещению			18,4	18,4						
Нежилые помещения всего			18,4	18,4						
в т.ч. Гаражи			18,4	18,4						

Помещение № VIII-782 Тип: Нежилое

ф.25

Этаж	№№ комнат	Характеристики комнат и помещений	Площадь общая, кв.м.			Площадь помещений вспомогательного использования (с коэф.), кв.м.			Высота, см.	Примечание
			всего	в том числе		в том числе				
				основн.	вспом.	лоджий	балконов	прочих		
подз.эт. 1	379	машиноместо	18,4	18,4				245	гараж. 24.12.2002 г.	
Итого по помещению			18,4	18,4						
Нежилые помещения всего			18,4	18,4						
в т.ч. Гаражи			18,4	18,4						

Помещение № VIII-783 Тип: Нежилое

ф.25

Этаж	№№ комнат	Характеристики комнат и помещений	Площадь общая, кв.м.			Площадь помещений вспомогательного использования (с коэф.), кв.м.			Высота, см.	Примечание
			всего	в том числе		в том числе				
				основн.	вспом.	лоджий	балконов	прочих		
подз.эт. 1	380	машиноместо	18,4	18,4				245	гараж. 24.12.2002 г.	
Итого по помещению			18,4	18,4						
Нежилые помещения всего			18,4	18,4						
в т.ч. Гаражи			18,4	18,4						

Помещение № VIII-784 Тип: Нежилое

ф.25

Этаж	№№ комнат	Характеристики комнат и помещений	Площадь общая, кв.м.			Площадь помещений вспомогательного использования (с коэф.), кв.м.			Высота, см.	Примечание
			всего	в том числе		в том числе				
				основн.	вспом.	лоджий	балконов	прочих		
подз.эт. 1	381	машиноместо	18,4	18,4				245	гараж. 24.12.2002 г.	
Итого по помещению			18,4	18,4						
Нежилые помещения всего			18,4	18,4						
в т.ч. Гаражи			18,4	18,4						

Адрес (иное описание местоположения):
город Москва, улица Верхние Поля, дом 2

стр. 87

Д Л Я С Л У Ж Е Б Н О Г О П О Л Ь З О В А Н И Я

Помещение № VIII-785 Тип: Нежилое

ф.25

Этаж	№№ комнат	Характеристики комнат и помещений	Площадь общая, кв.м.		Площадь помещений вспомогательного использования (с коэф.), кв.м.			Высота, см.	Примечание	
			всего	в том числе		в том числе				
				основн.	вспом.	лоджий	балконов			прочих
подз.эт. 1	382	машиноместо	18,4	18,4				245	гараж. 24.12.2002 г.	
Итого по помещению			18,4	18,4						
Нежилые помещения всего			18,4	18,4						
в т.ч. Гаражи			18,4	18,4						

Помещение № VIII-786 Тип: Нежилое

ф.25

Этаж	№№ комнат	Характеристики комнат и помещений	Площадь общая, кв.м.		Площадь помещений вспомогательного использования (с коэф.), кв.м.			Высота, см.	Примечание	
			всего	в том числе		в том числе				
				основн.	вспом.	лоджий	балконов			прочих
подз.эт. 1	383	машиноместо	18,4	18,4				245	гараж. 24.12.2002 г.	
Итого по помещению			18,4	18,4						
Нежилые помещения всего			18,4	18,4						
в т.ч. Гаражи			18,4	18,4						

Помещение № VIII-787 Тип: Нежилое

ф.25

Этаж	№№ комнат	Характеристики комнат и помещений	Площадь общая, кв.м.		Площадь помещений вспомогательного использования (с коэф.), кв.м.			Высота, см.	Примечание	
			всего	в том числе		в том числе				
				основн.	вспом.	лоджий	балконов			прочих
подз.эт. 1	384	машиноместо	18,4	18,4				245	гараж. 24.12.2002 г.	
Итого по помещению			18,4	18,4						
Нежилые помещения всего			18,4	18,4						
в т.ч. Гаражи			18,4	18,4						

Помещение № VIII-788 Тип: Нежилое

ф.25

Этаж	№№ комнат	Характеристики комнат и помещений	Площадь общая, кв.м.		Площадь помещений вспомогательного использования (с коэф.), кв.м.			Высота, см.	Примечание	
			всего	в том числе		в том числе				
				основн.	вспом.	лоджий	балконов			прочих
подз.эт. 1	385	машиноместо	18,4	18,4				245	гараж. 24.12.2002 г.	
Итого по помещению			18,4	18,4						
Нежилые помещения всего			18,4	18,4						
в т.ч. Гаражи			18,4	18,4						

Адрес (иное описание местоположения):
город Москва, улица Верхние Поля, дом 2

стр. 88

Д Л Я С Л У Ж Е Б Н О Г О П О Л Ь З О В А Н И Я

Помещение № VIII-789 Тип: Нежилое

ф.25

Этаж	№№ комнат	Характеристики комнат и помещений	Площадь общая, кв.м.		Площадь помещений вспомогательного использования (с коэф.), кв.м.			Высота, см.	Примечание Дата обследования	
			всего	в том числе		в том числе				
				основн.	вспом.	лоджий	балконов			прочих
подз.эт. 1	386	машиноместо	18,4	18,4				245	гараж. 24.12.2002 г.	
Итого по помещению			18,4	18,4						
Нежилые помещения всего			18,4	18,4						
в т.ч. Гаражи			18,4	18,4						

Помещение № VIII-790 Тип: Нежилое

ф.25

Этаж	№№ комнат	Характеристики комнат и помещений	Площадь общая, кв.м.		Площадь помещений вспомогательного использования (с коэф.), кв.м.			Высота, см.	Примечание Дата обследования	
			всего	в том числе		в том числе				
				основн.	вспом.	лоджий	балконов			прочих
подз.эт. 1	387	машиноместо	18,4	18,4				245	гараж. 24.12.2002 г.	
Итого по помещению			18,4	18,4						
Нежилые помещения всего			18,4	18,4						
в т.ч. Гаражи			18,4	18,4						

Помещение № VIII-791 Тип: Нежилое

ф.25

Этаж	№№ комнат	Характеристики комнат и помещений	Площадь общая, кв.м.		Площадь помещений вспомогательного использования (с коэф.), кв.м.			Высота, см.	Примечание Дата обследования	
			всего	в том числе		в том числе				
				основн.	вспом.	лоджий	балконов			прочих
подз.эт. 1	388	машиноместо	18,4	18,4				245	гараж. 24.12.2002 г.	
Итого по помещению			18,4	18,4						
Нежилые помещения всего			18,4	18,4						
в т.ч. Гаражи			18,4	18,4						

Помещение № VIII-792 Тип: Нежилое

ф.25

Этаж	№№ комнат	Характеристики комнат и помещений	Площадь общая, кв.м.		Площадь помещений вспомогательного использования (с коэф.), кв.м.			Высота, см.	Примечание Дата обследования	
			всего	в том числе		в том числе				
				основн.	вспом.	лоджий	балконов			прочих
подз.эт. 1	389	машиноместо	18,4	18,4				245	гараж. 24.12.2002 г.	
Итого по помещению			18,4	18,4						
Нежилые помещения всего			18,4	18,4						
в т.ч. Гаражи			18,4	18,4						

Адрес (иное описание местоположения):
город Москва, улица Верхние Поля, дом 2

стр. 89

Д Л Я С Л У Ж Е Б Н О Г О П О Л Ъ З О В А Н И Я

Помещение № **VIII-793** Тип: Нежилое

ф.25

Этаж	№№ комнат	Характеристики комнат и помещений	Площадь общая, кв.м.			Площадь помещений вспомогательного использования (с коэф.), кв.м.			Высота, см.	Примечание
			всего	в том числе		в том числе				
				основн.	вспом.	лоджий	балконов	прочих		Дата обследования
подз.эт. 1	390	машиноместо	18,4	18,4				245	гараж. 24.12.2002 г.	
Итого по помещению			18,4	18,4						
Нежилые помещения всего			18,4	18,4						
в т.ч. Гаражи			18,4	18,4						

Помещение № **VIII-794** Тип: Нежилое

ф.25

Этаж	№№ комнат	Характеристики комнат и помещений	Площадь общая, кв.м.			Площадь помещений вспомогательного использования (с коэф.), кв.м.			Высота, см.	Примечание
			всего	в том числе		в том числе				
				основн.	вспом.	лоджий	балконов	прочих		Дата обследования
подз.эт. 1	391	машиноместо	18,4	18,4				245	гараж. 24.12.2002 г.	
Итого по помещению			18,4	18,4						
Нежилые помещения всего			18,4	18,4						
в т.ч. Гаражи			18,4	18,4						

Помещение № **VIII-795** Тип: Нежилое

ф.25

Этаж	№№ комнат	Характеристики комнат и помещений	Площадь общая, кв.м.			Площадь помещений вспомогательного использования (с коэф.), кв.м.			Высота, см.	Примечание
			всего	в том числе		в том числе				
				основн.	вспом.	лоджий	балконов	прочих		Дата обследования
подз.эт. 1	392	машиноместо	18,4	18,4				245	гараж. 24.12.2002 г.	
Итого по помещению			18,4	18,4						
Нежилые помещения всего			18,4	18,4						
в т.ч. Гаражи			18,4	18,4						

Помещение № **VIII-796** Тип: Нежилое

ф.25

Этаж	№№ комнат	Характеристики комнат и помещений	Площадь общая, кв.м.			Площадь помещений вспомогательного использования (с коэф.), кв.м.			Высота, см.	Примечание
			всего	в том числе		в том числе				
				основн.	вспом.	лоджий	балконов	прочих		Дата обследования
подз.эт. 1	393	машиноместо	18,4	18,4				245	гараж. 24.12.2002 г.	
Итого по помещению			18,4	18,4						
Нежилые помещения всего			18,4	18,4						
в т.ч. Гаражи			18,4	18,4						

Адрес (иное описание местоположения):
город Москва, улица Верхние Поля, дом 2

стр. 90

Д Л Я С Л У Ж Е Б Н О Г О П О Л Ь З О В А Н И Я

Помещение № VIII-797 Тип: Нежилое

ф.25

Этаж	№№ комнат	Характеристики комнат и помещений	Площадь общая, кв.м.		Площадь помещений вспомогательного использования (с коэф.), кв.м.			Высота, см.	Примечание	
			всего	в том числе		в том числе				
				основн.	вспом.	лоджий	балконов			прочих
подз.эт. 1	394	машиноместо	18,4	18,4				245	гараж. 24.12.2002 г.	
Итого по помещению			18,4	18,4						
Нежилые помещения всего			18,4	18,4						
в т.ч. Гаражи			18,4	18,4						

Помещение № VIII-798 Тип: Нежилое

ф.25

Этаж	№№ комнат	Характеристики комнат и помещений	Площадь общая, кв.м.		Площадь помещений вспомогательного использования (с коэф.), кв.м.			Высота, см.	Примечание	
			всего	в том числе		в том числе				
				основн.	вспом.	лоджий	балконов			прочих
подз.эт. 1	395	машиноместо	18,4	18,4				245	гараж. 24.12.2002 г.	
Итого по помещению			18,4	18,4						
Нежилые помещения всего			18,4	18,4						
в т.ч. Гаражи			18,4	18,4						

Помещение № VIII-799 Тип: Нежилое

ф.25

Этаж	№№ комнат	Характеристики комнат и помещений	Площадь общая, кв.м.		Площадь помещений вспомогательного использования (с коэф.), кв.м.			Высота, см.	Примечание	
			всего	в том числе		в том числе				
				основн.	вспом.	лоджий	балконов			прочих
подз.эт. 1	396	машиноместо	18,4	18,4				245	гараж. 24.12.2002 г.	
Итого по помещению			18,4	18,4						
Нежилые помещения всего			18,4	18,4						
в т.ч. Гаражи			18,4	18,4						

Помещение № VIII-800 Тип: Нежилое

ф.25

Этаж	№№ комнат	Характеристики комнат и помещений	Площадь общая, кв.м.		Площадь помещений вспомогательного использования (с коэф.), кв.м.			Высота, см.	Примечание	
			всего	в том числе		в том числе				
				основн.	вспом.	лоджий	балконов			прочих
подз.эт. 1	397	машиноместо	18,4	18,4				245	гараж. 24.12.2002 г.	
Итого по помещению			18,4	18,4						
Нежилые помещения всего			18,4	18,4						
в т.ч. Гаражи			18,4	18,4						

Адрес (иное описание местоположения):
город Москва, улица Верхние Поля, дом 2

стр. 91

Д Л Я С Л У Ж Е Б Н О Г О П О Л Ь З О В А Н И Я

Помещение № VIII-801 Тип: Нежилое

ф.25

Этаж	№№ комнат	Характеристики комнат и помещений	Площадь общая, кв.м.		Площадь помещений вспомогательного использования (с коэф.), кв.м.			Высота, см.	Примечание Дата обследования	
			всего	в том числе		в том числе				
				основн.	вспом.	лоджий	балконов			прочих
подз.эт. 1	398	машиноместо	18,4	18,4				245	гараж. 24.12.2002 г.	
Итого по помещению			18,4	18,4						
Нежилые помещения всего			18,4	18,4						
в т.ч. Гаражи			18,4	18,4						

Помещение № VIII-802 Тип: Нежилое

ф.25

Этаж	№№ комнат	Характеристики комнат и помещений	Площадь общая, кв.м.		Площадь помещений вспомогательного использования (с коэф.), кв.м.			Высота, см.	Примечание Дата обследования	
			всего	в том числе		в том числе				
				основн.	вспом.	лоджий	балконов			прочих
подз.эт. 1	399	машиноместо	18,4	18,4				245	гараж. 24.12.2002 г.	
Итого по помещению			18,4	18,4						
Нежилые помещения всего			18,4	18,4						
в т.ч. Гаражи			18,4	18,4						

Помещение № VIII-803 Тип: Нежилое

ф.25

Этаж	№№ комнат	Характеристики комнат и помещений	Площадь общая, кв.м.		Площадь помещений вспомогательного использования (с коэф.), кв.м.			Высота, см.	Примечание Дата обследования	
			всего	в том числе		в том числе				
				основн.	вспом.	лоджий	балконов			прочих
подз.эт. 1	400	машиноместо	18,4	18,4				245	гараж. 24.12.2002 г.	
Итого по помещению			18,4	18,4						
Нежилые помещения всего			18,4	18,4						
в т.ч. Гаражи			18,4	18,4						

Помещение № VIII-804 Тип: Нежилое

ф.25

Этаж	№№ комнат	Характеристики комнат и помещений	Площадь общая, кв.м.		Площадь помещений вспомогательного использования (с коэф.), кв.м.			Высота, см.	Примечание Дата обследования	
			всего	в том числе		в том числе				
				основн.	вспом.	лоджий	балконов			прочих
подз.эт. 1	401	машиноместо	18,3	18,3				245	гараж. 24.12.2002 г.	
Итого по помещению			18,3	18,3						
Нежилые помещения всего			18,3	18,3						
в т.ч. Гаражи			18,3	18,3						

Адрес (иное описание местоположения):
город Москва, улица Верхние Поля, дом 2

стр. 92

Д Л Я С Л У Ж Е Б Н О Г О П О Л Ь З О В А Н И Я

Помещение № VIII-805 Тип: Нежилое

ф.25

Этаж	№№ комнат	Характеристики комнат и помещений	Площадь общая, кв.м.		Площадь помещений вспомогательного использования (с коэф.), кв.м.			Высота, см.	Примечание
			всего	в том числе		в том числе			
				основн.	вспом.	лоджий	балконов		прочих
подз.эт. 1	402	машиноместо	18,2	18,2				245	гараж. 24.12.2002 г.
Итого по помещению			18,2	18,2					
Нежилые помещения всего			18,2	18,2					
в т.ч. Гаражи			18,2	18,2					

Помещение № VIII-806 Тип: Нежилое

ф.25

Этаж	№№ комнат	Характеристики комнат и помещений	Площадь общая, кв.м.		Площадь помещений вспомогательного использования (с коэф.), кв.м.			Высота, см.	Примечание
			всего	в том числе		в том числе			
				основн.	вспом.	лоджий	балконов		прочих
подз.эт. 1	403	машиноместо	18,1	18,1				245	гараж. 24.12.2002 г.
Итого по помещению			18,1	18,1					
Нежилые помещения всего			18,1	18,1					
в т.ч. Гаражи			18,1	18,1					

Помещение № VIII-807 Тип: Нежилое

ф.25

Этаж	№№ комнат	Характеристики комнат и помещений	Площадь общая, кв.м.		Площадь помещений вспомогательного использования (с коэф.), кв.м.			Высота, см.	Примечание
			всего	в том числе		в том числе			
				основн.	вспом.	лоджий	балконов		прочих
подз.эт. 1	404	машиноместо	18,1	18,1				245	гараж. 24.12.2002 г.
Итого по помещению			18,1	18,1					
Нежилые помещения всего			18,1	18,1					
в т.ч. Гаражи			18,1	18,1					

Помещение № VIII-808 Тип: Нежилое

ф.25

Этаж	№№ комнат	Характеристики комнат и помещений	Площадь общая, кв.м.		Площадь помещений вспомогательного использования (с коэф.), кв.м.			Высота, см.	Примечание
			всего	в том числе		в том числе			
				основн.	вспом.	лоджий	балконов		прочих
подз.эт. 1	405	машиноместо	18,1	18,1				245	гараж. 24.12.2002 г.
Итого по помещению			18,1	18,1					
Нежилые помещения всего			18,1	18,1					
в т.ч. Гаражи			18,1	18,1					

Адрес (иное описание местоположения):
город Москва, улица Верхние Поля, дом 2

стр. 93

Д Л Я С Л У Ж Е Б Н О Г О П О Л Ь З О В А Н И Я

Помещение № **VIII-809** Тип: Нежилое

ф.25

Этаж	№№ комнат	Характеристики комнат и помещений	Площадь общая, кв.м.		Площадь помещений вспомогательного использования (с коэф.), кв.м.			Высота, см.	Примечание	
			всего	в том числе		в том числе				
				основн.	вспом.	лоджий	балконов			прочих
подз.эт. 1	406	машиноместо	18,1	18,1				245	Дата обследования 24.12.2002 г.	
Итого по помещению			18,1	18,1						
Нежилые помещения всего			18,1	18,1						
в т.ч. Гаражи			18,1	18,1						

Помещение № **VIII-810** Тип: Нежилое

ф.25

Этаж	№№ комнат	Характеристики комнат и помещений	Площадь общая, кв.м.		Площадь помещений вспомогательного использования (с коэф.), кв.м.			Высота, см.	Примечание	
			всего	в том числе		в том числе				
				основн.	вспом.	лоджий	балконов			прочих
подз.эт. 1	407	машиноместо	18,1	18,1				245	Дата обследования 24.12.2002 г.	
Итого по помещению			18,1	18,1						
Нежилые помещения всего			18,1	18,1						
в т.ч. Гаражи			18,1	18,1						

Помещение № **VIII-811** Тип: Нежилое

ф.25

Этаж	№№ комнат	Характеристики комнат и помещений	Площадь общая, кв.м.		Площадь помещений вспомогательного использования (с коэф.), кв.м.			Высота, см.	Примечание	
			всего	в том числе		в том числе				
				основн.	вспом.	лоджий	балконов			прочих
подз.эт. 1	408	машиноместо	18,1	18,1				245	Дата обследования 24.12.2002 г.	
Итого по помещению			18,1	18,1						
Нежилые помещения всего			18,1	18,1						
в т.ч. Гаражи			18,1	18,1						

Помещение № **VIII-812** Тип: Нежилое

ф.25

Этаж	№№ комнат	Характеристики комнат и помещений	Площадь общая, кв.м.		Площадь помещений вспомогательного использования (с коэф.), кв.м.			Высота, см.	Примечание	
			всего	в том числе		в том числе				
				основн.	вспом.	лоджий	балконов			прочих
подз.эт. 1	409	машиноместо	18,2	18,2				245	Дата обследования 24.12.2002 г.	
Итого по помещению			18,2	18,2						
Нежилые помещения всего			18,2	18,2						
в т.ч. Гаражи			18,2	18,2						

Адрес (иное описание местоположения):
город Москва, улица Верхние Поля, дом 2

стр. 94

Д Л Я С Л У Ж Е Б Н О Г О П О Л Ь З О В А Н И Я

Помещение № VIII-813 Тип: Нежилое

ф.25

Этаж	№№ комнат	Характеристики комнат и помещений	Площадь общая, кв.м.		Площадь помещений вспомогательного использования (с коэф.), кв.м.			Высота, см.	Примечание Дата обследования	
			всего	в том числе		в том числе				
				основн.	вспом.	лоджий	балконов			прочих
подз.эт. 1	414	машиноместо	18,1	18,1				245	гараж. 24.12.2002 г.	
Итого по помещению			18,1	18,1						
Нежилые помещения всего			18,1	18,1						
в т.ч. Гаражи			18,1	18,1						

Помещение № VIII-814 Тип: Нежилое

ф.25

Этаж	№№ комнат	Характеристики комнат и помещений	Площадь общая, кв.м.		Площадь помещений вспомогательного использования (с коэф.), кв.м.			Высота, см.	Примечание Дата обследования	
			всего	в том числе		в том числе				
				основн.	вспом.	лоджий	балконов			прочих
подз.эт. 1	415	машиноместо	18,1	18,1				245	гараж. 24.12.2002 г.	
Итого по помещению			18,1	18,1						
Нежилые помещения всего			18,1	18,1						
в т.ч. Гаражи			18,1	18,1						

Помещение № VIII-815 Тип: Нежилое

ф.25

Этаж	№№ комнат	Характеристики комнат и помещений	Площадь общая, кв.м.		Площадь помещений вспомогательного использования (с коэф.), кв.м.			Высота, см.	Примечание Дата обследования	
			всего	в том числе		в том числе				
				основн.	вспом.	лоджий	балконов			прочих
подз.эт. 1	416	машиноместо	18,1	18,1				245	гараж. 24.12.2002 г.	
Итого по помещению			18,1	18,1						
Нежилые помещения всего			18,1	18,1						
в т.ч. Гаражи			18,1	18,1						

Помещение № VIII-816 Тип: Нежилое

ф.25

Этаж	№№ комнат	Характеристики комнат и помещений	Площадь общая, кв.м.		Площадь помещений вспомогательного использования (с коэф.), кв.м.			Высота, см.	Примечание Дата обследования	
			всего	в том числе		в том числе				
				основн.	вспом.	лоджий	балконов			прочих
подз.эт. 1	417	машиноместо	18,1	18,1				245	гараж. 24.12.2002 г.	
Итого по помещению			18,1	18,1						
Нежилые помещения всего			18,1	18,1						
в т.ч. Гаражи			18,1	18,1						

Адрес (иное описание местоположения):
город Москва, улица Верхние Поля, дом 2

стр. 95

Д Л Я С Л У Ж Е Б Н О Г О П О Л Ь З О В А Н И Я

Помещение № **VIII-817** Тип: Нежилое

ф.25

Этаж	№№ комнат	Характеристики комнат и помещений	Площадь общая, кв.м.		Площадь помещений вспомогательного использования (с коэф.), кв.м.			Высота, см.	Примечание	
			всего	в том числе		в том числе				
				основн.	вспом.	лоджий	балконов			прочих
подз.эт. 1	418	машиноместо	18,1	18,1				245	Дата обследования 24.12.2002 г.	
Итого по помещению			18,1	18,1						
Нежилые помещения всего			18,1	18,1						
в т.ч. Гаражи			18,1	18,1						

Помещение № **VIII-818** Тип: Нежилое

ф.25

Этаж	№№ комнат	Характеристики комнат и помещений	Площадь общая, кв.м.		Площадь помещений вспомогательного использования (с коэф.), кв.м.			Высота, см.	Примечание	
			всего	в том числе		в том числе				
				основн.	вспом.	лоджий	балконов			прочих
подз.эт. 1	419	машиноместо	18,1	18,1				245	Дата обследования 24.12.2002 г.	
Итого по помещению			18,1	18,1						
Нежилые помещения всего			18,1	18,1						
в т.ч. Гаражи			18,1	18,1						

Помещение № **VIII-819** Тип: Нежилое

ф.25

Этаж	№№ комнат	Характеристики комнат и помещений	Площадь общая, кв.м.		Площадь помещений вспомогательного использования (с коэф.), кв.м.			Высота, см.	Примечание	
			всего	в том числе		в том числе				
				основн.	вспом.	лоджий	балконов			прочих
подз.эт. 1	420	машиноместо	18,1	18,1				245	Дата обследования 24.12.2002 г.	
Итого по помещению			18,1	18,1						
Нежилые помещения всего			18,1	18,1						
в т.ч. Гаражи			18,1	18,1						

Помещение № **VIII-820** Тип: Нежилое

ф.25

Этаж	№№ комнат	Характеристики комнат и помещений	Площадь общая, кв.м.		Площадь помещений вспомогательного использования (с коэф.), кв.м.			Высота, см.	Примечание	
			всего	в том числе		в том числе				
				основн.	вспом.	лоджий	балконов			прочих
подз.эт. 1	421	машиноместо	18,1	18,1				245	Дата обследования 24.12.2002 г.	
Итого по помещению			18,1	18,1						
Нежилые помещения всего			18,1	18,1						
в т.ч. Гаражи			18,1	18,1						

Адрес (иное описание местоположения):
город Москва, улица Верхние Поля, дом 2

стр. 96

Д Л Я С Л У Ж Е Б Н О Г О П О Л Ь З О В А Н И Я

Помещение № VIII-821 Тип: Нежилое

ф.25

Этаж	№№ комнат	Характеристики комнат и помещений	Площадь общая, кв.м.		Площадь помещений вспомогательного использования (с коэф.), кв.м.			Высота, см.	Примечание Дата обследования	
			всего	в том числе		в том числе				
				основн.	вспом.	лоджий	балконов			прочих
подз.эт. 1	422	машиноместо	18,1	18,1				245	гараж. 24.12.2002 г.	
Итого по помещению			18,1	18,1						
Нежилые помещения всего			18,1	18,1						
в т.ч. Гаражи			18,1	18,1						

Помещение № VIII-822 Тип: Нежилое

ф.25

Этаж	№№ комнат	Характеристики комнат и помещений	Площадь общая, кв.м.		Площадь помещений вспомогательного использования (с коэф.), кв.м.			Высота, см.	Примечание Дата обследования	
			всего	в том числе		в том числе				
				основн.	вспом.	лоджий	балконов			прочих
подз.эт. 1	423	машиноместо	18,1	18,1				245	гараж. 24.12.2002 г.	
Итого по помещению			18,1	18,1						
Нежилые помещения всего			18,1	18,1						
в т.ч. Гаражи			18,1	18,1						

Помещение № VIII-823 Тип: Нежилое

ф.25

Этаж	№№ комнат	Характеристики комнат и помещений	Площадь общая, кв.м.		Площадь помещений вспомогательного использования (с коэф.), кв.м.			Высота, см.	Примечание Дата обследования	
			всего	в том числе		в том числе				
				основн.	вспом.	лоджий	балконов			прочих
подз.эт. 1	424	машиноместо	16,3	16,3				245	гараж. 24.12.2002 г.	
Итого по помещению			16,3	16,3						
Нежилые помещения всего			16,3	16,3						
в т.ч. Гаражи			16,3	16,3						

Помещение № VIII-824 Тип: Нежилое

ф.25

Этаж	№№ комнат	Характеристики комнат и помещений	Площадь общая, кв.м.		Площадь помещений вспомогательного использования (с коэф.), кв.м.			Высота, см.	Примечание Дата обследования	
			всего	в том числе		в том числе				
				основн.	вспом.	лоджий	балконов			прочих
подз.эт. 1	425	машиноместо	16,3	16,3				245	гараж. 24.12.2002 г.	
Итого по помещению			16,3	16,3						
Нежилые помещения всего			16,3	16,3						
в т.ч. Гаражи			16,3	16,3						

Адрес (иное описание местоположения):
город Москва, улица Верхние Поля, дом 2

стр. 97

Д Л Я С Л У Ж Е Б Н О Г О П О Л Ь З О В А Н И Я

Помещение № VIII-825 Тип: Нежилое

ф.25

Этаж	№№ комнат	Характеристики комнат и помещений	Площадь общая, кв.м.			Площадь помещений вспомогательного использования (с коэф.), кв.м.			Высота, см.	Примечание
			всего	в том числе		в том числе				
				основн.	вспом.	лоджий	балконов	прочих		
подз.эт. 1	444	машиноместо	18,3	18,3				245	гараж. 24.12.2002 г.	
Итого по помещению			18,3	18,3						
Нежилые помещения всего			18,3	18,3						
в т.ч. Гаражи			18,3	18,3						

Помещение № VIII-826 Тип: Нежилое

ф.25

Этаж	№№ комнат	Характеристики комнат и помещений	Площадь общая, кв.м.			Площадь помещений вспомогательного использования (с коэф.), кв.м.			Высота, см.	Примечание
			всего	в том числе		в том числе				
				основн.	вспом.	лоджий	балконов	прочих		
подз.эт. 1	445	машиноместо	18,2	18,2				245	гараж. 24.12.2002 г.	
Итого по помещению			18,2	18,2						
Нежилые помещения всего			18,2	18,2						
в т.ч. Гаражи			18,2	18,2						

Помещение № VIII-827 Тип: Нежилое

ф.25

Этаж	№№ комнат	Характеристики комнат и помещений	Площадь общая, кв.м.			Площадь помещений вспомогательного использования (с коэф.), кв.м.			Высота, см.	Примечание
			всего	в том числе		в том числе				
				основн.	вспом.	лоджий	балконов	прочих		
подз.эт. 1	446	машиноместо	18,2	18,2				245	гараж. 24.12.2002 г.	
Итого по помещению			18,2	18,2						
Нежилые помещения всего			18,2	18,2						
в т.ч. Гаражи			18,2	18,2						

Помещение № VIII-828 Тип: Нежилое

ф.25

Этаж	№№ комнат	Характеристики комнат и помещений	Площадь общая, кв.м.			Площадь помещений вспомогательного использования (с коэф.), кв.м.			Высота, см.	Примечание
			всего	в том числе		в том числе				
				основн.	вспом.	лоджий	балконов	прочих		
подз.эт. 1	447	машиноместо	18,2	18,2				245	гараж. 24.12.2002 г.	
Итого по помещению			18,2	18,2						
Нежилые помещения всего			18,2	18,2						
в т.ч. Гаражи			18,2	18,2						

Адрес (иное описание местоположения):
город Москва, улица Верхние Поля, дом 2

стр. 98

Д Л Я С Л У Ж Е Б Н О Г О П О Л Ь З О В А Н И Я

Помещение № VIII-829 Тип: Нежилое

ф.25

Этаж	№№ комнат	Характеристики комнат и помещений	Площадь общая, кв.м.		Площадь помещений вспомогательного использования (с коэф.), кв.м.			Высота, см.	Примечание
			всего	в том числе		в том числе			
				основн.	вспом.	лоджий	балконов		прочих
подз.эт. 1	448	машиноместо	18,2	18,2				245	гараж. 24.12.2002 г.
Итого по помещению			18,2	18,2					
Нежилые помещения всего			18,2	18,2					
в т.ч. Гаражи			18,2	18,2					

Помещение № VIII-830 Тип: Нежилое

ф.25

Этаж	№№ комнат	Характеристики комнат и помещений	Площадь общая, кв.м.		Площадь помещений вспомогательного использования (с коэф.), кв.м.			Высота, см.	Примечание
			всего	в том числе		в том числе			
				основн.	вспом.	лоджий	балконов		прочих
подз.эт. 1	449	машиноместо	18,2	18,2				245	гараж. 24.12.2002 г.
Итого по помещению			18,2	18,2					
Нежилые помещения всего			18,2	18,2					
в т.ч. Гаражи			18,2	18,2					

Помещение № VIII-831 Тип: Нежилое

ф.25

Этаж	№№ комнат	Характеристики комнат и помещений	Площадь общая, кв.м.		Площадь помещений вспомогательного использования (с коэф.), кв.м.			Высота, см.	Примечание
			всего	в том числе		в том числе			
				основн.	вспом.	лоджий	балконов		прочих
подз.эт. 1	450	машиноместо	18,2	18,2				245	гараж. 24.12.2002 г.
Итого по помещению			18,2	18,2					
Нежилые помещения всего			18,2	18,2					
в т.ч. Гаражи			18,2	18,2					

Помещение № VIII-832 Тип: Нежилое

ф.25

Этаж	№№ комнат	Характеристики комнат и помещений	Площадь общая, кв.м.		Площадь помещений вспомогательного использования (с коэф.), кв.м.			Высота, см.	Примечание
			всего	в том числе		в том числе			
				основн.	вспом.	лоджий	балконов		прочих
подз.эт. 1	451	машиноместо	18,2	18,2				245	гараж. 24.12.2002 г.
Итого по помещению			18,2	18,2					
Нежилые помещения всего			18,2	18,2					
в т.ч. Гаражи			18,2	18,2					

Адрес (иное описание местоположения):
город Москва, улица Верхние Поля, дом 2

стр. 99

Д Л Я С Л У Ж Е Б Н О Г О П О Л Ь З О В А Н И Я

Помещение № VIII-833 Тип: Нежилое

ф.25

Этаж	№№ комнат	Характеристики комнат и помещений	Площадь общая, кв.м.			Площадь помещений вспомогательного использования (с коэф.), кв.м.			Высота, см.	Примечание
			всего	в том числе		в том числе				
				основн.	вспом.	лоджий	балконов	прочих		
подз.эт. 1	452	машиноместо	18,2	18,2				245	гараж. 24.12.2002 г.	
Итого по помещению			18,2	18,2						
Нежилые помещения всего			18,2	18,2						
в т.ч. Гаражи			18,2	18,2						

Помещение № VIII-834 Тип: Нежилое

ф.25

Этаж	№№ комнат	Характеристики комнат и помещений	Площадь общая, кв.м.			Площадь помещений вспомогательного использования (с коэф.), кв.м.			Высота, см.	Примечание
			всего	в том числе		в том числе				
				основн.	вспом.	лоджий	балконов	прочих		
подз.эт. 1	453	машиноместо	18,2	18,2				245	гараж. 20.03.2008 г.	
Итого по помещению			18,2	18,2						
Нежилые помещения всего			18,2	18,2						
в т.ч. Гаражи			18,2	18,2						

Помещение № VIII-835 Тип: Нежилое

ф.25

Этаж	№№ комнат	Характеристики комнат и помещений	Площадь общая, кв.м.			Площадь помещений вспомогательного использования (с коэф.), кв.м.			Высота, см.	Примечание
			всего	в том числе		в том числе				
				основн.	вспом.	лоджий	балконов	прочих		
подз.эт. 1	454	машиноместо	18,2	18,2				245	гараж. 24.12.2002 г.	
Итого по помещению			18,2	18,2						
Нежилые помещения всего			18,2	18,2						
в т.ч. Гаражи			18,2	18,2						

Помещение № VIII-836 Тип: Нежилое

ф.25

Этаж	№№ комнат	Характеристики комнат и помещений	Площадь общая, кв.м.			Площадь помещений вспомогательного использования (с коэф.), кв.м.			Высота, см.	Примечание
			всего	в том числе		в том числе				
				основн.	вспом.	лоджий	балконов	прочих		
подз.эт. 1	455	машиноместо	18,3	18,3				245	гараж. 24.12.2002 г.	
Итого по помещению			18,3	18,3						
Нежилые помещения всего			18,3	18,3						
в т.ч. Гаражи			18,3	18,3						

Адрес (иное описание местоположения):
город Москва, улица Верхние Поля, дом 2

стр. 100

Д Л Я С Л У Ж Е Б Н О Г О П О Л Ь З О В А Н И Я

Помещение № VIII-837 Тип: Нежилое

ф.25

Этаж	№№ комнат	Характеристики комнат и помещений	Площадь общая, кв.м.			Площадь помещений вспомогательного использования (с коэф.), кв.м.			Высота, см.	Примечание
			всего	в том числе		в том числе				
				основн.	вспом.	лоджий	балконов	прочих		Дата обследования
подз.эт. 1	456	машиноместо	18,1	18,1				245	гараж. 24.12.2002 г.	
Итого по помещению			18,1	18,1						
Нежилые помещения всего			18,1	18,1						
в т.ч. Гаражи			18,1	18,1						

Помещение № VIII-838 Тип: Нежилое

ф.25

Этаж	№№ комнат	Характеристики комнат и помещений	Площадь общая, кв.м.			Площадь помещений вспомогательного использования (с коэф.), кв.м.			Высота, см.	Примечание
			всего	в том числе		в том числе				
				основн.	вспом.	лоджий	балконов	прочих		Дата обследования
подз.эт. 1	457	машиноместо	18,0	18,0				245	гараж. 24.12.2002 г.	
Итого по помещению			18,0	18,0						
Нежилые помещения всего			18,0	18,0						
в т.ч. Гаражи			18,0	18,0						

Помещение № VIII-838а Тип: Нежилое

ф.25

Этаж	№№ комнат	Характеристики комнат и помещений	Площадь общая, кв.м.			Площадь помещений вспомогательного использования (с коэф.), кв.м.			Высота, см.	Примечание
			всего	в том числе		в том числе				
				основн.	вспом.	лоджий	балконов	прочих		Дата обследования
подз.эт. 1	457а	машиноместо	18,0	18,0				245	гараж. 24.12.2002 г.	
Итого по помещению			18,0	18,0						
Нежилые помещения всего			18,0	18,0						
в т.ч. Гаражи			18,0	18,0						

Помещение № VIII-838б Тип: Нежилое

ф.25

Этаж	№№ комнат	Характеристики комнат и помещений	Площадь общая, кв.м.			Площадь помещений вспомогательного использования (с коэф.), кв.м.			Высота, см.	Примечание
			всего	в том числе		в том числе				
				основн.	вспом.	лоджий	балконов	прочих		Дата обследования
подз.эт. 1	457б	машиноместо	18,1	18,1				245	гараж. 24.12.2002 г.	
Итого по помещению			18,1	18,1						
Нежилые помещения всего			18,1	18,1						
в т.ч. Гаражи			18,1	18,1						

Адрес (иное описание местоположения):
город Москва, улица Верхние Поля, дом 2

стр. 101

Д Л Я С Л У Ж Е Б Н О Г О П О Л Ь З О В А Н И Я

Помещение № VIII-839 Тип: Нежилое

ф.25

Этаж	№№ комнат	Характеристики комнат и помещений	Площадь общая, кв.м.			Площадь помещений вспомогательного использования (с коэф.), кв.м.			Высота, см.	Примечание
			всего	в том числе		в том числе				
				основн.	вспом.	лоджий	балконов	прочих		
подз.эт. 1	458	машиноместо	18,4	18,4				245	гараж. 24.12.2002 г.	
Итого по помещению			18,4	18,4						
Нежилые помещения всего			18,4	18,4						
в т.ч. Гаражи			18,4	18,4						

Помещение № VIII-840 Тип: Нежилое

ф.25

Этаж	№№ комнат	Характеристики комнат и помещений	Площадь общая, кв.м.			Площадь помещений вспомогательного использования (с коэф.), кв.м.			Высота, см.	Примечание
			всего	в том числе		в том числе				
				основн.	вспом.	лоджий	балконов	прочих		
подз.эт. 1	459	машиноместо	18,4	18,4				245	гараж. 24.12.2002 г.	
Итого по помещению			18,4	18,4						
Нежилые помещения всего			18,4	18,4						
в т.ч. Гаражи			18,4	18,4						

Помещение № VIII-841 Тип: Нежилое

ф.25

Этаж	№№ комнат	Характеристики комнат и помещений	Площадь общая, кв.м.			Площадь помещений вспомогательного использования (с коэф.), кв.м.			Высота, см.	Примечание
			всего	в том числе		в том числе				
				основн.	вспом.	лоджий	балконов	прочих		
подз.эт. 1	460	машиноместо	18,4	18,4				245	гараж. 24.12.2002 г.	
Итого по помещению			18,4	18,4						
Нежилые помещения всего			18,4	18,4						
в т.ч. Гаражи			18,4	18,4						

Помещение № VIII-842 Тип: Нежилое

ф.25

Этаж	№№ комнат	Характеристики комнат и помещений	Площадь общая, кв.м.			Площадь помещений вспомогательного использования (с коэф.), кв.м.			Высота, см.	Примечание
			всего	в том числе		в том числе				
				основн.	вспом.	лоджий	балконов	прочих		
подз.эт. 1	461	машиноместо	18,4	18,4				245	гараж. 24.12.2002 г.	
Итого по помещению			18,4	18,4						
Нежилые помещения всего			18,4	18,4						
в т.ч. Гаражи			18,4	18,4						

Адрес (иное описание местоположения):
город Москва, улица Верхние Поля, дом 2

стр. 102

Д Л Я С Л У Ж Е Б Н О Г О П О Л Ь З О В А Н И Я

Помещение № VIII-843 Тип: Нежилое

ф.25

Этаж	№№ комнат	Характеристики комнат и помещений	Площадь общая, кв.м.		Площадь помещений вспомогательного использования (с коэф.), кв.м.			Высота, см.	Примечание
			всего	в том числе		в том числе			
				основн.	вспом.	лоджий	балконов		прочих
подз.эт. 1	462	машиноместо	18,4	18,4				245	гараж. 24.12.2002 г.
Итого по помещению			18,4	18,4					
Нежилые помещения всего			18,4	18,4					
в т.ч. Гаражи			18,4	18,4					

Помещение № VIII-844 Тип: Нежилое

ф.25

Этаж	№№ комнат	Характеристики комнат и помещений	Площадь общая, кв.м.		Площадь помещений вспомогательного использования (с коэф.), кв.м.			Высота, см.	Примечание
			всего	в том числе		в том числе			
				основн.	вспом.	лоджий	балконов		прочих
подз.эт. 1	463	машиноместо	18,4	18,4				245	гараж. 24.12.2002 г.
Итого по помещению			18,4	18,4					
Нежилые помещения всего			18,4	18,4					
в т.ч. Гаражи			18,4	18,4					

Помещение № VIII-845 Тип: Нежилое

ф.25

Этаж	№№ комнат	Характеристики комнат и помещений	Площадь общая, кв.м.		Площадь помещений вспомогательного использования (с коэф.), кв.м.			Высота, см.	Примечание
			всего	в том числе		в том числе			
				основн.	вспом.	лоджий	балконов		прочих
подз.эт. 1	464	машиноместо	18,4	18,4				245	гараж. 24.12.2002 г.
Итого по помещению			18,4	18,4					
Нежилые помещения всего			18,4	18,4					
в т.ч. Гаражи			18,4	18,4					

Помещение № VIII-846 Тип: Нежилое

ф.25

Этаж	№№ комнат	Характеристики комнат и помещений	Площадь общая, кв.м.		Площадь помещений вспомогательного использования (с коэф.), кв.м.			Высота, см.	Примечание
			всего	в том числе		в том числе			
				основн.	вспом.	лоджий	балконов		прочих
подз.эт. 1	465	машиноместо	18,4	18,4				245	гараж. 24.12.2002 г.
Итого по помещению			18,4	18,4					
Нежилые помещения всего			18,4	18,4					
в т.ч. Гаражи			18,4	18,4					

Адрес (иное описание местоположения):
город Москва, улица Верхние Поля, дом 2

стр. 103

Д Л Я С Л У Ж Е Б Н О Г О П О Л Ь З О В А Н И Я

Помещение № **VIII-847** Тип: Нежилое

ф.25

Этаж	№№ комнат	Характеристики комнат и помещений	Площадь общая, кв.м.		Площадь помещений вспомогательного использования (с коэф.), кв.м.			Высота, см.	Примечание
			всего	в том числе		в том числе			
				основн.	вспом.	лоджий	балконов		прочих
подз.эт. 1	479	машиноместо	18,4	18,4				245	гараж. 24.12.2002 г.
Итого по помещению			18,4	18,4					
Нежилые помещения всего			18,4	18,4					
в т.ч. Гаражи			18,4	18,4					

Помещение № **VIII-848** Тип: Нежилое

ф.25

Этаж	№№ комнат	Характеристики комнат и помещений	Площадь общая, кв.м.		Площадь помещений вспомогательного использования (с коэф.), кв.м.			Высота, см.	Примечание
			всего	в том числе		в том числе			
				основн.	вспом.	лоджий	балконов		прочих
подз.эт. 1	478	машиноместо	18,3	18,3				245	гараж. 24.12.2002 г.
Итого по помещению			18,3	18,3					
Нежилые помещения всего			18,3	18,3					
в т.ч. Гаражи			18,3	18,3					

Помещение № **VIII-849** Тип: Нежилое

ф.25

Этаж	№№ комнат	Характеристики комнат и помещений	Площадь общая, кв.м.		Площадь помещений вспомогательного использования (с коэф.), кв.м.			Высота, см.	Примечание
			всего	в том числе		в том числе			
				основн.	вспом.	лоджий	балконов		прочих
подз.эт. 1	477	машиноместо	18,3	18,3				245	гараж. 24.12.2002 г.
Итого по помещению			18,3	18,3					
Нежилые помещения всего			18,3	18,3					
в т.ч. Гаражи			18,3	18,3					

Помещение № **VIII-850** Тип: Нежилое

ф.25

Этаж	№№ комнат	Характеристики комнат и помещений	Площадь общая, кв.м.		Площадь помещений вспомогательного использования (с коэф.), кв.м.			Высота, см.	Примечание
			всего	в том числе		в том числе			
				основн.	вспом.	лоджий	балконов		прочих
подз.эт. 1	476	машиноместо	18,3	18,3				245	гараж. 24.12.2002 г.
Итого по помещению			18,3	18,3					
Нежилые помещения всего			18,3	18,3					
в т.ч. Гаражи			18,3	18,3					

Адрес (иное описание местоположения):
город Москва, улица Верхние Поля, дом 2

стр. 104

Д Л Я С Л У Ж Е Б Н О Г О П О Л Ь З О В А Н И Я

Помещение № VIII-851 Тип: Нежилое

ф.25

Этаж	№№ комнат	Характеристики комнат и помещений	Площадь общая, кв.м.			Площадь помещений вспомогательного использования (с коэф.), кв.м.			Высота, см.	Примечание Дата обследования
			всего	в том числе		в том числе				
				основн.	вспом.	лоджий	балконов	прочих		
подз.эт. 1	475	машиноместо	18,3	18,3				245	гараж. 24.12.2002 г.	
Итого по помещению			18,3	18,3						
Нежилые помещения всего			18,3	18,3						
в т.ч. Гаражи			18,3	18,3						

Помещение № VIII-852 Тип: Нежилое

ф.25

Этаж	№№ комнат	Характеристики комнат и помещений	Площадь общая, кв.м.			Площадь помещений вспомогательного использования (с коэф.), кв.м.			Высота, см.	Примечание Дата обследования
			всего	в том числе		в том числе				
				основн.	вспом.	лоджий	балконов	прочих		
подз.эт. 1	474	машиноместо	18,3	18,3				245	гараж. 24.12.2002 г.	
Итого по помещению			18,3	18,3						
Нежилые помещения всего			18,3	18,3						
в т.ч. Гаражи			18,3	18,3						

Помещение № VIII-853 Тип: Нежилое

ф.25

Этаж	№№ комнат	Характеристики комнат и помещений	Площадь общая, кв.м.			Площадь помещений вспомогательного использования (с коэф.), кв.м.			Высота, см.	Примечание Дата обследования
			всего	в том числе		в том числе				
				основн.	вспом.	лоджий	балконов	прочих		
подз.эт. 1	473	машиноместо	18,3	18,3				245	гараж. 24.12.2002 г.	
Итого по помещению			18,3	18,3						
Нежилые помещения всего			18,3	18,3						
в т.ч. Гаражи			18,3	18,3						

Помещение № VIII-854 Тип: Нежилое

ф.25

Этаж	№№ комнат	Характеристики комнат и помещений	Площадь общая, кв.м.			Площадь помещений вспомогательного использования (с коэф.), кв.м.			Высота, см.	Примечание Дата обследования
			всего	в том числе		в том числе				
				основн.	вспом.	лоджий	балконов	прочих		
подз.эт. 1	472	машиноместо	18,2	18,2				245	гараж. 24.12.2002 г.	
Итого по помещению			18,2	18,2						
Нежилые помещения всего			18,2	18,2						
в т.ч. Гаражи			18,2	18,2						

Адрес (иное описание местоположения):
город Москва, улица Верхние Поля, дом 2

стр. 105

Д Л Я С Л У Ж Е Б Н О Г О П О Л Ь З О В А Н И Я

Помещение № VIII-855 Тип: Нежилое

ф.25

Этаж	№№ комнат	Характеристики комнат и помещений	Площадь общая, кв.м.		Площадь помещений вспомогательного использования (с коэф.), кв.м.			Высота, см.	Примечание	
			всего	в том числе		в том числе				
				основн.	вспом.	лоджий	балконов			прочих
подз.эт. 1	491	машиноместо	18,5	18,5				245	гараж. 24.12.2002 г.	
Итого по помещению			18,5	18,5						
Нежилые помещения всего			18,5	18,5						
в т.ч. Гаражи			18,5	18,5						

Помещение № VIII-856 Тип: Нежилое

ф.25

Этаж	№№ комнат	Характеристики комнат и помещений	Площадь общая, кв.м.		Площадь помещений вспомогательного использования (с коэф.), кв.м.			Высота, см.	Примечание	
			всего	в том числе		в том числе				
				основн.	вспом.	лоджий	балконов			прочих
подз.эт. 1	490а	машиноместо	18,6	18,6				245	гараж. 24.12.2002 г.	
Итого по помещению			18,6	18,6						
Нежилые помещения всего			18,6	18,6						
в т.ч. Гаражи			18,6	18,6						

Помещение № VIII-857 Тип: Нежилое

ф.25

Этаж	№№ комнат	Характеристики комнат и помещений	Площадь общая, кв.м.		Площадь помещений вспомогательного использования (с коэф.), кв.м.			Высота, см.	Примечание	
			всего	в том числе		в том числе				
				основн.	вспом.	лоджий	балконов			прочих
подз.эт. 1	490	машиноместо	18,6	18,6				245	гараж. 24.12.2002 г.	
Итого по помещению			18,6	18,6						
Нежилые помещения всего			18,6	18,6						
в т.ч. Гаражи			18,6	18,6						

Помещение № VIII-858 Тип: Нежилое

ф.25

Этаж	№№ комнат	Характеристики комнат и помещений	Площадь общая, кв.м.		Площадь помещений вспомогательного использования (с коэф.), кв.м.			Высота, см.	Примечание	
			всего	в том числе		в том числе				
				основн.	вспом.	лоджий	балконов			прочих
подз.эт. 1	489	машиноместо	18,6	18,6				245	гараж. 24.12.2002 г.	
Итого по помещению			18,6	18,6						
Нежилые помещения всего			18,6	18,6						
в т.ч. Гаражи			18,6	18,6						

Адрес (иное описание местоположения):
город Москва, улица Верхние Поля, дом 2

стр. 106

Д Л Я С Л У Ж Е Б Н О Г О П О Л Ь З О В А Н И Я

Помещение № VIII-859 Тип: Нежилое

ф.25

Этаж	№№ комнат	Характеристики комнат и помещений	Площадь общая, кв.м.			Площадь помещений вспомогательного использования (с коэф.), кв.м.			Высота, см.	Примечание
			всего	в том числе		в том числе				
				основн.	вспом.	лоджий	балконов	прочих		Дата обследования
подз.эт. 1	488	машиноместо	18,6	18,6				245	гараж. 24.12.2002 г.	
Итого по помещению			18,6	18,6						
Нежилые помещения всего			18,6	18,6						
в т.ч. Гаражи			18,6	18,6						

Помещение № VIII-860 Тип: Нежилое

ф.25

Этаж	№№ комнат	Характеристики комнат и помещений	Площадь общая, кв.м.			Площадь помещений вспомогательного использования (с коэф.), кв.м.			Высота, см.	Примечание
			всего	в том числе		в том числе				
				основн.	вспом.	лоджий	балконов	прочих		Дата обследования
подз.эт. 1	487	машиноместо	18,6	18,6				245	гараж. 24.12.2002 г.	
Итого по помещению			18,6	18,6						
Нежилые помещения всего			18,6	18,6						
в т.ч. Гаражи			18,6	18,6						

Помещение № VIII-861 Тип: Нежилое

ф.25

Этаж	№№ комнат	Характеристики комнат и помещений	Площадь общая, кв.м.			Площадь помещений вспомогательного использования (с коэф.), кв.м.			Высота, см.	Примечание
			всего	в том числе		в том числе				
				основн.	вспом.	лоджий	балконов	прочих		Дата обследования
подз.эт. 1	486	машиноместо	18,6	18,6				245	гараж. 24.12.2002 г.	
Итого по помещению			18,6	18,6						
Нежилые помещения всего			18,6	18,6						
в т.ч. Гаражи			18,6	18,6						

Помещение № VIII-862 Тип: Нежилое

ф.25

Этаж	№№ комнат	Характеристики комнат и помещений	Площадь общая, кв.м.			Площадь помещений вспомогательного использования (с коэф.), кв.м.			Высота, см.	Примечание
			всего	в том числе		в том числе				
				основн.	вспом.	лоджий	балконов	прочих		Дата обследования
подз.эт. 1	485	машиноместо	18,6	18,6				245	гараж. 24.12.2002 г.	
Итого по помещению			18,6	18,6						
Нежилые помещения всего			18,6	18,6						
в т.ч. Гаражи			18,6	18,6						

Адрес (иное описание местоположения):
город Москва, улица Верхние Поля, дом 2

стр. 107

Д Л Я С Л У Ж Е Б Н О Г О П О Л Ь З О В А Н И Я

Помещение № VIII-863 Тип: Нежилое

ф.25

Этаж	№№ комнат	Характеристики комнат и помещений	Площадь общая, кв.м.			Площадь помещений вспомогательного использования (с коэф.), кв.м.			Высота, см.	Примечание
			всего	в том числе		в том числе				
				основн.	вспом.	лоджий	балконов	прочих		
подз.эт. 1	484	машиноместо	18,6	18,6				245	гараж. 24.12.2002 г.	
Итого по помещению			18,6	18,6						
Нежилые помещения всего			18,6	18,6						
в т.ч. Гаражи			18,6	18,6						

Помещение № VIII-864 Тип: Нежилое

ф.25

Этаж	№№ комнат	Характеристики комнат и помещений	Площадь общая, кв.м.			Площадь помещений вспомогательного использования (с коэф.), кв.м.			Высота, см.	Примечание
			всего	в том числе		в том числе				
				основн.	вспом.	лоджий	балконов	прочих		
подз.эт. 1	483	машиноместо	18,4	18,4				245	гараж. 24.12.2002 г.	
Итого по помещению			18,4	18,4						
Нежилые помещения всего			18,4	18,4						
в т.ч. Гаражи			18,4	18,4						

Помещение № VIII-865 Тип: Нежилое

ф.25

Этаж	№№ комнат	Характеристики комнат и помещений	Площадь общая, кв.м.			Площадь помещений вспомогательного использования (с коэф.), кв.м.			Высота, см.	Примечание
			всего	в том числе		в том числе				
				основн.	вспом.	лоджий	балконов	прочих		
подз.эт. 1	504	машиноместо	18,0	18,0				245	гараж. 24.12.2002 г.	
Итого по помещению			18,0	18,0						
Нежилые помещения всего			18,0	18,0						
в т.ч. Гаражи			18,0	18,0						

Помещение № VIII-865а Тип: Нежилое

ф.25

Этаж	№№ комнат	Характеристики комнат и помещений	Площадь общая, кв.м.			Площадь помещений вспомогательного использования (с коэф.), кв.м.			Высота, см.	Примечание
			всего	в том числе		в том числе				
				основн.	вспом.	лоджий	балконов	прочих		
подз.эт. 1	505	машиноместо	10,3	10,3				245	гараж. 24.12.2002 г.	
Итого по помещению			10,3	10,3						
Нежилые помещения всего			10,3	10,3						
в т.ч. Гаражи			10,3	10,3						

Адрес (иное описание местоположения):
город Москва, улица Верхние Поля, дом 2

стр. 108

Д Л Я С Л У Ж Е Б Н О Г О П О Л Ь З О В А Н И Я

Помещение № VIII-866 Тип: Нежилое

ф.25

Этаж	№№ комнат	Характеристики комнат и помещений	Площадь общая, кв.м.			Площадь помещений вспомогательного использования (с коэф.), кв.м.			Высота, см.	Примечание
			всего	в том числе		в том числе				
				основн.	вспом.	лоджий	балконов	прочих		
подз.эт. 1	503	машиноместо	18,0	18,0				245	гараж 24.12.2002 г.	
Итого по помещению			18,0	18,0						
Нежилые помещения всего			18,0	18,0						
в т.ч. Гаражи			18,0	18,0						

Помещение № VIII-867 Тип: Нежилое

ф.25

Этаж	№№ комнат	Характеристики комнат и помещений	Площадь общая, кв.м.			Площадь помещений вспомогательного использования (с коэф.), кв.м.			Высота, см.	Примечание
			всего	в том числе		в том числе				
				основн.	вспом.	лоджий	балконов	прочих		
подз.эт. 1	502	машиноместо	18,0	18,0				245	гараж 24.12.2002 г.	
Итого по помещению			18,0	18,0						
Нежилые помещения всего			18,0	18,0						
в т.ч. Гаражи			18,0	18,0						

Помещение № VIII-868 Тип: Нежилое

ф.25

Этаж	№№ комнат	Характеристики комнат и помещений	Площадь общая, кв.м.			Площадь помещений вспомогательного использования (с коэф.), кв.м.			Высота, см.	Примечание
			всего	в том числе		в том числе				
				основн.	вспом.	лоджий	балконов	прочих		
подз.эт. 1	501	машиноместо	18,0	18,0				245	гараж 24.12.2002 г.	
Итого по помещению			18,0	18,0						
Нежилые помещения всего			18,0	18,0						
в т.ч. Гаражи			18,0	18,0						

Помещение № VIII-869 Тип: Нежилое

ф.25

Этаж	№№ комнат	Характеристики комнат и помещений	Площадь общая, кв.м.			Площадь помещений вспомогательного использования (с коэф.), кв.м.			Высота, см.	Примечание
			всего	в том числе		в том числе				
				основн.	вспом.	лоджий	балконов	прочих		
подз.эт. 1	500	машиноместо	18,0	18,0				245	гараж 24.12.2002 г.	
Итого по помещению			18,0	18,0						
Нежилые помещения всего			18,0	18,0						
в т.ч. Гаражи			18,0	18,0						

Адрес (иное описание местоположения):
город Москва, улица Верхние Поля, дом 2

стр. 109

Д Л Я С Л У Ж Е Б Н О Г О П О Л Ь З О В А Н И Я

Помещение № VIII-870 Тип: Нежилое

ф.25

Этаж	№№ комнат	Характеристики комнат и помещений	Площадь общая, кв.м.			Площадь помещений вспомогательного использования (с коэф.), кв.м.			Высота, см.	Примечание
			всего	в том числе		в том числе				
				основн.	вспом.	лоджий	балконов	прочих		
подз.эт. 1	499	машиноместо	18,0	18,0				245	гараж. 24.12.2002 г.	
Итого по помещению			18,0	18,0						
Нежилые помещения всего			18,0	18,0						
в т.ч. Гаражи			18,0	18,0						

Помещение № VIII-871 Тип: Нежилое

ф.25

Этаж	№№ комнат	Характеристики комнат и помещений	Площадь общая, кв.м.			Площадь помещений вспомогательного использования (с коэф.), кв.м.			Высота, см.	Примечание
			всего	в том числе		в том числе				
				основн.	вспом.	лоджий	балконов	прочих		
подз.эт. 1	498	машиноместо	18,0	18,0				245	гараж. 24.12.2002 г.	
Итого по помещению			18,0	18,0						
Нежилые помещения всего			18,0	18,0						
в т.ч. Гаражи			18,0	18,0						

Помещение № VIII-872 Тип: Нежилое

ф.25

Этаж	№№ комнат	Характеристики комнат и помещений	Площадь общая, кв.м.			Площадь помещений вспомогательного использования (с коэф.), кв.м.			Высота, см.	Примечание
			всего	в том числе		в том числе				
				основн.	вспом.	лоджий	балконов	прочих		
подз.эт. 1	498а	машиноместо	18,0	18,0				245	гараж. 24.12.2002 г.	
Итого по помещению			18,0	18,0						
Нежилые помещения всего			18,0	18,0						
в т.ч. Гаражи			18,0	18,0						

Помещение № VIII-873 Тип: Нежилое

ф.25

Этаж	№№ комнат	Характеристики комнат и помещений	Площадь общая, кв.м.			Площадь помещений вспомогательного использования (с коэф.), кв.м.			Высота, см.	Примечание
			всего	в том числе		в том числе				
				основн.	вспом.	лоджий	балконов	прочих		
подз.эт. 1	497	машиноместо	17,8	17,8				245	гараж. 24.12.2002 г.	
Итого по помещению			17,8	17,8						
Нежилые помещения всего			17,8	17,8						
в т.ч. Гаражи			17,8	17,8						

Адрес (иное описание местоположения):
город Москва, улица Верхние Поля, дом 2

стр. 110

Д Л Я С Л У Ж Е Б Н О Г О П О Л Ь З О В А Н И Я

Помещение № VIII-874 Тип: Нежилое

ф.25

Этаж	№№ комнат	Характеристики комнат и помещений	Площадь общая, кв.м.		Площадь помещений вспомогательного использования (с коэф.), кв.м.			Высота, см.	Примечание	
			всего	в том числе		в том числе				
				основн.	вспом.	лоджий	балконов			прочих
подз.эт. 1	496	машиноместо	17,7	17,7				245	гараж. 24.12.2002 г.	
Итого по помещению			17,7	17,7						
Нежилые помещения всего			17,7	17,7						
в т.ч. Гаражи			17,7	17,7						

Помещение № VIII-875 Тип: Нежилое

ф.25

Этаж	№№ комнат	Характеристики комнат и помещений	Площадь общая, кв.м.		Площадь помещений вспомогательного использования (с коэф.), кв.м.			Высота, см.	Примечание	
			всего	в том числе		в том числе				
				основн.	вспом.	лоджий	балконов			прочих
подз.эт. 1	495	машиноместо	17,7	17,7				245	гараж. 24.12.2002 г.	
Итого по помещению			17,7	17,7						
Нежилые помещения всего			17,7	17,7						
в т.ч. Гаражи			17,7	17,7						

Помещение № VIII-876 Тип: Нежилое

ф.25

Этаж	№№ комнат	Характеристики комнат и помещений	Площадь общая, кв.м.		Площадь помещений вспомогательного использования (с коэф.), кв.м.			Высота, см.	Примечание	
			всего	в том числе		в том числе				
				основн.	вспом.	лоджий	балконов			прочих
подз.эт. 1	494	машиноместо	17,8	17,8				245	гараж. 24.12.2002 г.	
Итого по помещению			17,8	17,8						
Нежилые помещения всего			17,8	17,8						
в т.ч. Гаражи			17,8	17,8						

Помещение № VIII-878 Тип: Нежилое

ф.25

Этаж	№№ комнат	Характеристики комнат и помещений	Площадь общая, кв.м.		Площадь помещений вспомогательного использования (с коэф.), кв.м.			Высота, см.	Примечание	
			всего	в том числе		в том числе				
				основн.	вспом.	лоджий	балконов			прочих
подз.эт. 1	468	машиноместо	17,7	17,7				245	гараж. 24.12.2002 г.	
Итого по помещению			17,7	17,7						
Нежилые помещения всего			17,7	17,7						
в т.ч. Гаражи			17,7	17,7						

Адрес (иное описание местоположения):
город Москва, улица Верхние Поля, дом 2

стр. 111

Д Л Я С Л У Ж Е Б Н О Г О П О Л Ь З О В А Н И Я

Помещение № **VIII-879** Тип: Нежилое

ф.25

Этаж	№№ комнат	Характеристики комнат и помещений	Площадь общая, кв.м.			Площадь помещений вспомогательного использования (с коэф.), кв.м.			Высота, см.	Примечание
			всего	в том числе		в том числе				
				основн.	вспом.	лоджий	балконов	прочих		
подз.эт. 1	467	машиноместо	17,7	17,7				245	гараж. 24.12.2002 г.	
Итого по помещению			17,7	17,7						
Нежилые помещения всего			17,7	17,7						
в т.ч. Гаражи			17,7	17,7						

Помещение № **VIII-880** Тип: Нежилое

ф.25

Этаж	№№ комнат	Характеристики комнат и помещений	Площадь общая, кв.м.			Площадь помещений вспомогательного использования (с коэф.), кв.м.			Высота, см.	Примечание
			всего	в том числе		в том числе				
				основн.	вспом.	лоджий	балконов	прочих		
подз.эт. 1	466	машиноместо	17,8	17,8				245	гараж. 24.12.2002 г.	
Итого по помещению			17,8	17,8						
Нежилые помещения всего			17,8	17,8						
в т.ч. Гаражи			17,8	17,8						

Помещение № **VIII-881** Тип: Нежилое

ф.25

Этаж	№№ комнат	Характеристики комнат и помещений	Площадь общая, кв.м.			Площадь помещений вспомогательного использования (с коэф.), кв.м.			Высота, см.	Примечание
			всего	в том числе		в том числе				
				основн.	вспом.	лоджий	балконов	прочих		
подз.эт. 1	511	машиноместо	18,2	18,2				245	гараж. 24.12.2002 г.	
Итого по помещению			18,2	18,2						
Нежилые помещения всего			18,2	18,2						
в т.ч. Гаражи			18,2	18,2						

Помещение № **VIII-882** Тип: Нежилое

ф.25

Этаж	№№ комнат	Характеристики комнат и помещений	Площадь общая, кв.м.			Площадь помещений вспомогательного использования (с коэф.), кв.м.			Высота, см.	Примечание
			всего	в том числе		в том числе				
				основн.	вспом.	лоджий	балконов	прочих		
подз.эт. 1	512	машиноместо	18,1	18,1				245	гараж. 24.12.2002 г.	
Итого по помещению			18,1	18,1						
Нежилые помещения всего			18,1	18,1						
в т.ч. Гаражи			18,1	18,1						

Адрес (иное описание местоположения):
город Москва, улица Верхние Поля, дом 2

стр. 112

Д Л Я С Л У Ж Е Б Н О Г О П О Л Ь З О В А Н И Я

Помещение № VIII-883 Тип: Нежилое

ф.25

Этаж	№№ комнат	Характеристики комнат и помещений	Площадь общая, кв.м.		Площадь помещений вспомогательного использования (с коэф.), кв.м.			Высота, см.	Примечание	
			всего	в том числе		в том числе				
				основн.	вспом.	лоджий	балконов			прочих
подз.эт. 1	513	машиноместо	18,1	18,1				245	гараж. 24.12.2002 г.	
Итого по помещению			18,1	18,1						
Нежилые помещения всего			18,1	18,1						
в т.ч. Гаражи			18,1	18,1						

Помещение № VIII-884 Тип: Нежилое

ф.25

Этаж	№№ комнат	Характеристики комнат и помещений	Площадь общая, кв.м.		Площадь помещений вспомогательного использования (с коэф.), кв.м.			Высота, см.	Примечание	
			всего	в том числе		в том числе				
				основн.	вспом.	лоджий	балконов			прочих
подз.эт. 1	514	машиноместо	18,1	18,1				245	гараж. 24.12.2002 г.	
Итого по помещению			18,1	18,1						
Нежилые помещения всего			18,1	18,1						
в т.ч. Гаражи			18,1	18,1						

Помещение № VIII-885 Тип: Нежилое

ф.25

Этаж	№№ комнат	Характеристики комнат и помещений	Площадь общая, кв.м.		Площадь помещений вспомогательного использования (с коэф.), кв.м.			Высота, см.	Примечание	
			всего	в том числе		в том числе				
				основн.	вспом.	лоджий	балконов			прочих
подз.эт. 1	515	машиноместо	18,1	18,1				245	гараж. 18.06.2009 г.	
Итого по помещению			18,1	18,1						
Нежилые помещения всего			18,1	18,1						
в т.ч. Гаражи			18,1	18,1						

Помещение № VIII-886 Тип: Нежилое

ф.25

Этаж	№№ комнат	Характеристики комнат и помещений	Площадь общая, кв.м.		Площадь помещений вспомогательного использования (с коэф.), кв.м.			Высота, см.	Примечание	
			всего	в том числе		в том числе				
				основн.	вспом.	лоджий	балконов			прочих
подз.эт. 1	516	машиноместо	18,1	18,1				245	гараж. 24.12.2002 г.	
Итого по помещению			18,1	18,1						
Нежилые помещения всего			18,1	18,1						
в т.ч. Гаражи			18,1	18,1						

Адрес (иное описание местоположения):
город Москва, улица Верхние Поля, дом 2

стр. 113

Д Л Я С Л У Ж Е Б Н О Г О П О Л Ь З О В А Н И Я

Помещение № **VIII-887** Тип: Нежилое

ф.25

Этаж	№№ комнат	Характеристики комнат и помещений	Площадь общая, кв.м.		Площадь помещений вспомогательного использования (с коэф.), кв.м.			Высота, см.	Примечание
			всего	в том числе		в том числе			
				основн.	вспом.	лоджий	балконов		прочих
подз.эт. 1	517	машиноместо	18,1	18,1				245	гараж. 24.12.2002 г.
Итого по помещению			18,1	18,1					
Нежилые помещения всего			18,1	18,1					
в т.ч. Гаражи			18,1	18,1					

Помещение № **VIII-888** Тип: Нежилое

ф.25

Этаж	№№ комнат	Характеристики комнат и помещений	Площадь общая, кв.м.		Площадь помещений вспомогательного использования (с коэф.), кв.м.			Высота, см.	Примечание
			всего	в том числе		в том числе			
				основн.	вспом.	лоджий	балконов		прочих
подз.эт. 1	518	машиноместо	18,1	18,1				245	гараж. 24.12.2002 г.
Итого по помещению			18,1	18,1					
Нежилые помещения всего			18,1	18,1					
в т.ч. Гаражи			18,1	18,1					

Помещение № **VIII-889** Тип: Нежилое

ф.25

Этаж	№№ комнат	Характеристики комнат и помещений	Площадь общая, кв.м.		Площадь помещений вспомогательного использования (с коэф.), кв.м.			Высота, см.	Примечание
			всего	в том числе		в том числе			
				основн.	вспом.	лоджий	балконов		прочих
подз.эт. 1	519	машиноместо	18,1	18,1				245	гараж. 24.12.2002 г.
Итого по помещению			18,1	18,1					
Нежилые помещения всего			18,1	18,1					
в т.ч. Гаражи			18,1	18,1					

Помещение № **VIII-890** Тип: Нежилое

ф.25

Этаж	№№ комнат	Характеристики комнат и помещений	Площадь общая, кв.м.		Площадь помещений вспомогательного использования (с коэф.), кв.м.			Высота, см.	Примечание
			всего	в том числе		в том числе			
				основн.	вспом.	лоджий	балконов		прочих
подз.эт. 1	520	машиноместо	18,1	18,1				245	гараж. 24.12.2002 г.
Итого по помещению			18,1	18,1					
Нежилые помещения всего			18,1	18,1					
в т.ч. Гаражи			18,1	18,1					

Адрес (иное описание местоположения):
город Москва, улица Верхние Поля, дом 2

стр. 114

Д Л Я С Л У Ж Е Б Н О Г О П О Л Ь З О В А Н И Я

Помещение № VIII-891 Тип: Нежилое

ф.25

Этаж	№№ комнат	Характеристики комнат и помещений	Площадь общая, кв.м.			Площадь помещений вспомогательного использования (с коэф.), кв.м.			Высота, см.	Примечание Дата обследования
			всего	в том числе		в том числе				
				основн.	вспом.	лоджий	балконов	прочих		
подз.эт. 1	521	машиноместо	18,1	18,1				245	гараж. 24.12.2002 г.	
Итого по помещению			18,1	18,1						
Нежилые помещения всего			18,1	18,1						
в т.ч. Гаражи			18,1	18,1						

Помещение № VIII-892 Тип: Нежилое

ф.25

Этаж	№№ комнат	Характеристики комнат и помещений	Площадь общая, кв.м.			Площадь помещений вспомогательного использования (с коэф.), кв.м.			Высота, см.	Примечание Дата обследования
			всего	в том числе		в том числе				
				основн.	вспом.	лоджий	балконов	прочих		
подз.эт. 1	522	машиноместо	18,2	18,2				245	гараж. 24.12.2002 г.	
Итого по помещению			18,2	18,2						
Нежилые помещения всего			18,2	18,2						
в т.ч. Гаражи			18,2	18,2						

Помещение № VIII-893 Тип: Нежилое

ф.25

Этаж	№№ комнат	Характеристики комнат и помещений	Площадь общая, кв.м.			Площадь помещений вспомогательного использования (с коэф.), кв.м.			Высота, см.	Примечание Дата обследования
			всего	в том числе		в том числе				
				основн.	вспом.	лоджий	балконов	прочих		
подз.эт. 1	524	машиноместо	18,5	18,5				245	гараж. 24.12.2002 г.	
Итого по помещению			18,5	18,5						
Нежилые помещения всего			18,5	18,5						
в т.ч. Гаражи			18,5	18,5						

Помещение № VIII-894 Тип: Нежилое

ф.25

Этаж	№№ комнат	Характеристики комнат и помещений	Площадь общая, кв.м.			Площадь помещений вспомогательного использования (с коэф.), кв.м.			Высота, см.	Примечание Дата обследования
			всего	в том числе		в том числе				
				основн.	вспом.	лоджий	балконов	прочих		
подз.эт. 1	525	машиноместо	18,5	18,5				245	гараж. 24.12.2002 г.	
Итого по помещению			18,5	18,5						
Нежилые помещения всего			18,5	18,5						
в т.ч. Гаражи			18,5	18,5						

Адрес (иное описание местоположения):
город Москва, улица Верхние Поля, дом 2

стр. 115

Д Л Я С Л У Ж Е Б Н О Г О П О Л Ь З О В А Н И Я

Помещение № VIII-895 Тип: Нежилое

ф.25

Этаж	№№ комнат	Характеристики комнат и помещений	Площадь общая, кв.м.			Площадь помещений вспомогательного использования (с коэф.), кв.м.			Высота, см.	Примечание
			всего	в том числе		в том числе				
				основн.	вспом.	лоджий	балконов	прочих		
подз.эт. 1	526	машиноместо	18,5	18,5				245	гараж. 24.12.2002 г.	
Итого по помещению			18,5	18,5						
Нежилые помещения всего			18,5	18,5						
в т.ч. Гаражи			18,5	18,5						

Помещение № VIII-896 Тип: Нежилое

ф.25

Этаж	№№ комнат	Характеристики комнат и помещений	Площадь общая, кв.м.			Площадь помещений вспомогательного использования (с коэф.), кв.м.			Высота, см.	Примечание
			всего	в том числе		в том числе				
				основн.	вспом.	лоджий	балконов	прочих		
подз.эт. 1	527	машиноместо	18,5	18,5				245	гараж. 24.12.2002 г.	
Итого по помещению			18,5	18,5						
Нежилые помещения всего			18,5	18,5						
в т.ч. Гаражи			18,5	18,5						

Помещение № VIII-897 Тип: Нежилое

ф.25

Этаж	№№ комнат	Характеристики комнат и помещений	Площадь общая, кв.м.			Площадь помещений вспомогательного использования (с коэф.), кв.м.			Высота, см.	Примечание
			всего	в том числе		в том числе				
				основн.	вспом.	лоджий	балконов	прочих		
подз.эт. 1	528	машиноместо	18,5	18,5				245	гараж. 24.12.2002 г.	
Итого по помещению			18,5	18,5						
Нежилые помещения всего			18,5	18,5						
в т.ч. Гаражи			18,5	18,5						

Помещение № VIII-898 Тип: Нежилое

ф.25

Этаж	№№ комнат	Характеристики комнат и помещений	Площадь общая, кв.м.			Площадь помещений вспомогательного использования (с коэф.), кв.м.			Высота, см.	Примечание
			всего	в том числе		в том числе				
				основн.	вспом.	лоджий	балконов	прочих		
подз.эт. 1	529	машиноместо	18,5	18,5				245	гараж. 06.03.2008 г.	
Итого по помещению			18,5	18,5						
Нежилые помещения всего			18,5	18,5						
в т.ч. Гаражи			18,5	18,5						

Адрес (иное описание местоположения):
город Москва, улица Верхние Поля, дом 2

стр. 116

Д Л Я С Л У Ж Е Б Н О Г О П О Л Ь З О В А Н И Я

Помещение № VIII-899 Тип: Нежилое

ф.25

Этаж	№№ комнат	Характеристики комнат и помещений	Площадь общая, кв.м.		Площадь помещений вспомогательного использования (с коэф.), кв.м.			Высота, см.	Примечание	
			всего	в том числе		в том числе				
				основн.	вспом.	лоджий	балконов			прочих
подз.эт. 1	530	машиноместо	18,5	18,5				245	гараж. 24.12.2002 г.	
Итого по помещению			18,5	18,5						
Нежилые помещения всего			18,5	18,5						
в т.ч. Гаражи			18,5	18,5						

Помещение № VIII-900 Тип: Нежилое

ф.25

Этаж	№№ комнат	Характеристики комнат и помещений	Площадь общая, кв.м.		Площадь помещений вспомогательного использования (с коэф.), кв.м.			Высота, см.	Примечание	
			всего	в том числе		в том числе				
				основн.	вспом.	лоджий	балконов			прочих
подз.эт. 1	531	машиноместо	18,5	18,5				245	гараж. 24.12.2002 г.	
Итого по помещению			18,5	18,5						
Нежилые помещения всего			18,5	18,5						
в т.ч. Гаражи			18,5	18,5						

Помещение № VIII-901 Тип: Нежилое

ф.25

Этаж	№№ комнат	Характеристики комнат и помещений	Площадь общая, кв.м.		Площадь помещений вспомогательного использования (с коэф.), кв.м.			Высота, см.	Примечание	
			всего	в том числе		в том числе				
				основн.	вспом.	лоджий	балконов			прочих
подз.эт. 1	532	машиноместо	18,5	18,5				245	гараж. 24.12.2002 г.	
Итого по помещению			18,5	18,5						
Нежилые помещения всего			18,5	18,5						
в т.ч. Гаражи			18,5	18,5						

Помещение № VIII-902 Тип: Нежилое

ф.25

Этаж	№№ комнат	Характеристики комнат и помещений	Площадь общая, кв.м.		Площадь помещений вспомогательного использования (с коэф.), кв.м.			Высота, см.	Примечание	
			всего	в том числе		в том числе				
				основн.	вспом.	лоджий	балконов			прочих
подз.эт. 1	533	машиноместо	18,6	18,6				245	гараж. 24.12.2002 г.	
Итого по помещению			18,6	18,6						
Нежилые помещения всего			18,6	18,6						
в т.ч. Гаражи			18,6	18,6						

Адрес (иное описание местоположения):
город Москва, улица Верхние Поля, дом 2

стр. 117

Д Л Я С Л У Ж Е Б Н О Г О П О Л Ь З О В А Н И Я

Помещение № VIII-903 Тип: Нежилое

ф.25

Этаж	№№ комнат	Характеристики комнат и помещений	Площадь общая, кв.м.			Площадь помещений вспомогательного использования (с коэф.), кв.м.			Высота, см.	Примечание
			всего	в том числе		в том числе				
				основн.	вспом.	лоджий	балконов	прочих		Дата обследования
подз.эт. 1	535	машиноместо	18,6	18,6				245	гараж. 24.12.2002 г.	
Итого по помещению			18,6	18,6						
Нежилые помещения всего			18,6	18,6						
в т.ч. Гаражи			18,6	18,6						

Помещение № VIII-904 Тип: Нежилое

ф.25

Этаж	№№ комнат	Характеристики комнат и помещений	Площадь общая, кв.м.			Площадь помещений вспомогательного использования (с коэф.), кв.м.			Высота, см.	Примечание
			всего	в том числе		в том числе				
				основн.	вспом.	лоджий	балконов	прочих		Дата обследования
подз.эт. 1	536	машиноместо	18,5	18,5				245	гараж. 24.12.2002 г.	
Итого по помещению			18,5	18,5						
Нежилые помещения всего			18,5	18,5						
в т.ч. Гаражи			18,5	18,5						

Помещение № VIII-905 Тип: Нежилое

ф.25

Этаж	№№ комнат	Характеристики комнат и помещений	Площадь общая, кв.м.			Площадь помещений вспомогательного использования (с коэф.), кв.м.			Высота, см.	Примечание
			всего	в том числе		в том числе				
				основн.	вспом.	лоджий	балконов	прочих		Дата обследования
подз.эт. 1	537	машиноместо	18,5	18,5				245	гараж. 24.12.2002 г.	
Итого по помещению			18,5	18,5						
Нежилые помещения всего			18,5	18,5						
в т.ч. Гаражи			18,5	18,5						

Помещение № VIII-906 Тип: Нежилое

ф.25

Этаж	№№ комнат	Характеристики комнат и помещений	Площадь общая, кв.м.			Площадь помещений вспомогательного использования (с коэф.), кв.м.			Высота, см.	Примечание
			всего	в том числе		в том числе				
				основн.	вспом.	лоджий	балконов	прочих		Дата обследования
подз.эт. 1	538	машиноместо	18,5	18,5				245	гараж. 24.12.2002 г.	
Итого по помещению			18,5	18,5						
Нежилые помещения всего			18,5	18,5						
в т.ч. Гаражи			18,5	18,5						

Адрес (иное описание местоположения):
город Москва, улица Верхние Поля, дом 2

стр. 118

Д Л Я С Л У Ж Е Б Н О Г О П О Л Ь З О В А Н И Я

Помещение № VIII-907 Тип: Нежилое

ф.25

Этаж	№№ комнат	Характеристики комнат и помещений	Площадь общая, кв.м.			Площадь помещений вспомогательного использования (с коэф.), кв.м.			Высота, см.	Примечание
			всего	в том числе		в том числе				
				основн.	вспом.	лоджий	балконов	прочих		Дата обследования
подз.эт. 1	539	машиноместо	18,5	18,5				245	гараж. 24.12.2002 г.	
Итого по помещению			18,5	18,5						
Нежилые помещения всего			18,5	18,5						
в т.ч. Гаражи			18,5	18,5						

Помещение № VIII-908 Тип: Нежилое

ф.25

Этаж	№№ комнат	Характеристики комнат и помещений	Площадь общая, кв.м.			Площадь помещений вспомогательного использования (с коэф.), кв.м.			Высота, см.	Примечание
			всего	в том числе		в том числе				
				основн.	вспом.	лоджий	балконов	прочих		Дата обследования
подз.эт. 1	540	машиноместо	18,5	18,5				245	гараж. 24.12.2002 г.	
Итого по помещению			18,5	18,5						
Нежилые помещения всего			18,5	18,5						
в т.ч. Гаражи			18,5	18,5						

Помещение № VIII-909 Тип: Нежилое

ф.25

Этаж	№№ комнат	Характеристики комнат и помещений	Площадь общая, кв.м.			Площадь помещений вспомогательного использования (с коэф.), кв.м.			Высота, см.	Примечание
			всего	в том числе		в том числе				
				основн.	вспом.	лоджий	балконов	прочих		Дата обследования
подз.эт. 1	541	машиноместо	18,5	18,5				245	гараж. 24.12.2002 г.	
Итого по помещению			18,5	18,5						
Нежилые помещения всего			18,5	18,5						
в т.ч. Гаражи			18,5	18,5						

Помещение № VIII-910 Тип: Нежилое

ф.25

Этаж	№№ комнат	Характеристики комнат и помещений	Площадь общая, кв.м.			Площадь помещений вспомогательного использования (с коэф.), кв.м.			Высота, см.	Примечание
			всего	в том числе		в том числе				
				основн.	вспом.	лоджий	балконов	прочих		Дата обследования
подз.эт. 1	542	машиноместо	18,5	18,5				245	гараж. 24.12.2002 г.	
Итого по помещению			18,5	18,5						
Нежилые помещения всего			18,5	18,5						
в т.ч. Гаражи			18,5	18,5						

Адрес (иное описание местоположения):
город Москва, улица Верхние Поля, дом 2

стр. 119

Д Л Я С Л У Ж Е Б Н О Г О П О Л Ь З О В А Н И Я

Помещение № VIII-911 Тип: Нежилое

ф.25

Этаж	№№ комнат	Характеристики комнат и помещений	Площадь общая, кв.м.			Площадь помещений вспомогательного использования (с коэф.), кв.м.			Высота, см.	Примечание
			всего	в том числе		в том числе				
				основн.	вспом.	лоджий	балконов	прочих		
подз.эт. 1	543	машиноместо	18,5	18,5				245	гараж. 24.12.2002 г.	
Итого по помещению			18,5	18,5						
Нежилые помещения всего			18,5	18,5						
в т.ч. Гаражи			18,5	18,5						

Помещение № VIII-912 Тип: Нежилое

ф.25

Этаж	№№ комнат	Характеристики комнат и помещений	Площадь общая, кв.м.			Площадь помещений вспомогательного использования (с коэф.), кв.м.			Высота, см.	Примечание
			всего	в том числе		в том числе				
				основн.	вспом.	лоджий	балконов	прочих		
подз.эт. 1	544	машиноместо	18,4	18,4				245	гараж. 24.12.2002 г.	
Итого по помещению			18,4	18,4						
Нежилые помещения всего			18,4	18,4						
в т.ч. Гаражи			18,4	18,4						

Помещение № VIII-913 Тип: Нежилое

ф.25

Этаж	№№ комнат	Характеристики комнат и помещений	Площадь общая, кв.м.			Площадь помещений вспомогательного использования (с коэф.), кв.м.			Высота, см.	Примечание
			всего	в том числе		в том числе				
				основн.	вспом.	лоджий	балконов	прочих		
подз.эт. 1	545	машиноместо	18,2	18,2				245	гараж. 24.12.2002 г.	
Итого по помещению			18,2	18,2						
Нежилые помещения всего			18,2	18,2						
в т.ч. Гаражи			18,2	18,2						

Помещение № VIII-914 Тип: Нежилое

ф.25

Этаж	№№ комнат	Характеристики комнат и помещений	Площадь общая, кв.м.			Площадь помещений вспомогательного использования (с коэф.), кв.м.			Высота, см.	Примечание
			всего	в том числе		в том числе				
				основн.	вспом.	лоджий	балконов	прочих		
подз.эт. 1	546	машиноместо	18,2	18,2				245	гараж. 24.12.2002 г.	
Итого по помещению			18,2	18,2						
Нежилые помещения всего			18,2	18,2						
в т.ч. Гаражи			18,2	18,2						

Адрес (иное описание местоположения):
город Москва, улица Верхние Поля, дом 2

стр. 120

Д Л Я С Л У Ж Е Б Н О Г О П О Л Ь З О В А Н И Я

Помещение № VIII-915 Тип: Нежилое

ф.25

Этаж	№№ комнат	Характеристики комнат и помещений	Площадь общая, кв.м.		Площадь помещений вспомогательного использования (с коэф.), кв.м.			Высота, см.	Примечание	
			всего	в том числе		в том числе				
				основн.	вспом.	лоджий	балконов			прочих
подз.эт. 1	547	машиноместо	18,2	18,2				245	гараж. 22.06.2010 г.	
Итого по помещению			18,2	18,2						
Нежилые помещения всего			18,2	18,2						
в т.ч. Гаражи			18,2	18,2						

Помещение № VIII-916 Тип: Нежилое

ф.25

Этаж	№№ комнат	Характеристики комнат и помещений	Площадь общая, кв.м.		Площадь помещений вспомогательного использования (с коэф.), кв.м.			Высота, см.	Примечание	
			всего	в том числе		в том числе				
				основн.	вспом.	лоджий	балконов			прочих
подз.эт. 1	548	машиноместо	18,2	18,2				245	гараж. 24.12.2002 г.	
Итого по помещению			18,2	18,2						
Нежилые помещения всего			18,2	18,2						
в т.ч. Гаражи			18,2	18,2						

Помещение № VIII-917 Тип: Нежилое

ф.25

Этаж	№№ комнат	Характеристики комнат и помещений	Площадь общая, кв.м.		Площадь помещений вспомогательного использования (с коэф.), кв.м.			Высота, см.	Примечание	
			всего	в том числе		в том числе				
				основн.	вспом.	лоджий	балконов			прочих
подз.эт. 1	549	машиноместо	18,2	18,2				245	гараж. 24.12.2002 г.	
Итого по помещению			18,2	18,2						
Нежилые помещения всего			18,2	18,2						
в т.ч. Гаражи			18,2	18,2						

Помещение № VIII-918 Тип: Нежилое

ф.25

Этаж	№№ комнат	Характеристики комнат и помещений	Площадь общая, кв.м.		Площадь помещений вспомогательного использования (с коэф.), кв.м.			Высота, см.	Примечание	
			всего	в том числе		в том числе				
				основн.	вспом.	лоджий	балконов			прочих
подз.эт. 1	550	машиноместо	18,2	18,2				245	гараж. 24.12.2002 г.	
Итого по помещению			18,2	18,2						
Нежилые помещения всего			18,2	18,2						
в т.ч. Гаражи			18,2	18,2						

Адрес (иное описание местоположения):
город Москва, улица Верхние Поля, дом 2

стр. 121

Д Л Я С Л У Ж Е Б Н О Г О П О Л Ь З О В А Н И Я

Помещение № VIII-919 Тип: Нежилое

ф.25

Этаж	№№ комнат	Характеристики комнат и помещений	Площадь общая, кв.м.		Площадь помещений вспомогательного использования (с коэф.), кв.м.			Высота, см.	Примечание Дата обследования	
			всего	в том числе		в том числе				
				основн.	вспом.	лоджий	балконов			прочих
подз.эт. 1	551	машиноместо	18,2	18,2				245	гараж. 24.12.2002 г.	
Итого по помещению			18,2	18,2						
Нежилые помещения всего			18,2	18,2						
в т.ч. Гаражи			18,2	18,2						

Помещение № VIII-920 Тип: Нежилое

ф.25

Этаж	№№ комнат	Характеристики комнат и помещений	Площадь общая, кв.м.		Площадь помещений вспомогательного использования (с коэф.), кв.м.			Высота, см.	Примечание Дата обследования	
			всего	в том числе		в том числе				
				основн.	вспом.	лоджий	балконов			прочих
подз.эт. 1	552	машиноместо	18,2	18,2				245	гараж. 24.12.2002 г.	
Итого по помещению			18,2	18,2						
Нежилые помещения всего			18,2	18,2						
в т.ч. Гаражи			18,2	18,2						

Помещение № VIII-921 Тип: Нежилое

ф.25

Этаж	№№ комнат	Характеристики комнат и помещений	Площадь общая, кв.м.		Площадь помещений вспомогательного использования (с коэф.), кв.м.			Высота, см.	Примечание Дата обследования	
			всего	в том числе		в том числе				
				основн.	вспом.	лоджий	балконов			прочих
подз.эт. 1	553	машиноместо	18,2	18,2				245	гараж. 24.12.2002 г.	
Итого по помещению			18,2	18,2						
Нежилые помещения всего			18,2	18,2						
в т.ч. Гаражи			18,2	18,2						

Помещение № VIII-922 Тип: Нежилое

ф.25

Этаж	№№ комнат	Характеристики комнат и помещений	Площадь общая, кв.м.		Площадь помещений вспомогательного использования (с коэф.), кв.м.			Высота, см.	Примечание Дата обследования	
			всего	в том числе		в том числе				
				основн.	вспом.	лоджий	балконов			прочих
подз.эт. 1	554	машиноместо	18,1	18,1				245	гараж. 24.12.2002 г.	
Итого по помещению			18,1	18,1						
Нежилые помещения всего			18,1	18,1						
в т.ч. Гаражи			18,1	18,1						

Адрес (иное описание местоположения):
город Москва, улица Верхние Поля, дом 2

стр. 122

Д Л Я С Л У Ж Е Б Н О Г О П О Л Ъ З О В А Н И Я

Помещение № IX Тип: Нежилое

ф.25

Этаж	№№ комнат	Характеристики комнат и помещений	Площадь общая, кв.м.			Площадь помещений вспомогательного использования (с коэф.), кв.м.			Высота, см.	Примечание Дата обследования
			всего	в том числе		в том числе				
				основн.	вспом.	лоджий	балконов	прочих		
подз.эт. 2	1	венткамера	13,5		13,5				245	гараж. 24.12.2002 г.
	2	венткамера	13,5		13,5				245	гараж. 24.12.2002 г.
	3	коридор	146,3		146,3				245	гараж. 24.12.2002 г.
	4	помещение техническое	255,4		255,4				245	гараж. 24.12.2002 г.
	5	клетка лестничная	12,7		12,7				245	гараж. 24.12.2002 г.
	6	тамбур	4,4		4,4				245	гараж. 24.12.2002 г.
	7	тамбур	8,2		8,2				245	гараж. 24.12.2002 г.
	8	помещение техническое	138,9		138,9				245	гараж. 24.12.2002 г.
	8а	коридор	101,7		101,7				245	гараж. 24.12.2002 г.
	9	венткамера	446,2		446,2				245	гараж. 24.12.2002 г.
	10	венткамера	22,7		22,7				245	гараж. 24.12.2002 г.
	11	венткамера	21,5		21,5				245	гараж. 24.12.2002 г.
	18	клетка лестничная	12,8		12,8				245	гараж. 24.12.2002 г.
	19	венткамера	6,6		6,6				245	гараж. 24.12.2002 г.
	41	коридор	773,5		773,5				245	гараж. 24.12.2002 г.
	58	венткамера	14,6		14,6				245	гараж. 24.12.2002 г.
	58а	венткамера	5,0		5,0				245	гараж. 24.12.2002 г.
	59	клетка лестничная	12,6		12,6				245	гараж. 24.12.2002 г.
	90	венткамера	19,9		19,9				245	гараж. 24.12.2002 г.
	91	клетка лестничная	12,6		12,6				245	гараж. 24.12.2002 г.
	112	венткамера	56,4		56,4				245	гараж. 24.12.2002 г.
	139	коридор	1044,4		1044,4				245	гараж. 24.12.2002 г.
	166	венткамера	56,4		56,4				245	гараж. 24.12.2002 г.
	167	венткамера	55,7		55,7				245	гараж. 24.12.2002 г.
	172	венткамера	68,6		68,6				245	гараж. 24.12.2002 г.
	199	венткамера	19,9		19,9				245	гараж. 24.12.2002 г.
	200	клетка лестничная	12,6		12,6				245	гараж. 24.12.2002 г.
	215	венткамера	33,9		33,9				245	гараж. 24.12.2002 г.
	218	венткамера	19,8		19,8				245	гараж. 24.12.2002 г.

Адрес (иное описание местоположения):
город Москва, улица Верхние Поля, дом 2

стр. 123

Д Л Я С Л У Ж Е Б Н О Г О П О Л Ъ З О В А Н И Я

220	клетка лестничная	12,7	12,7			245	гараж. 24.12.2002 г.
221	венткамера	55,7	55,7			245	гараж. 24.12.2002 г.
248	коридор	1012,8	1012,8			245	гараж. 24.12.2002 г.
275	коридор	1893,5	1893,5			245	гараж. 24.12.2002 г.
304	коридор	714,5	714,5			245	гараж. 24.12.2002 г.
305	венткамера	56,4	56,4			245	гараж. 24.12.2002 г.
310	венткамера	33,9	33,9			245	гараж. 24.12.2002 г.
325	клетка лестничная	12,6	12,6			245	гараж. 24.12.2002 г.
326	венткамера	19,9	19,9			245	гараж. 24.12.2002 г.
333	коридор	1035,8	1035,8			245	гараж. 24.12.2002 г.
359	тамбур	2,3	2,3			245	гараж. 24.12.2002 г.
360	клетка лестничная	12,6	12,6			245	гараж. 24.12.2002 г.
361	помещение подсобное	56,4	56,4			245	гараж. 24.12.2002 г.
397	тамбур	5,5	5,5			245	гараж. 24.12.2002 г.
398	клетка лестничная	12,6	12,6			245	гараж. 24.12.2002 г.
417	венткамера	56,4	56,4			245	гараж. 24.12.2002 г.
430	коридор	200,1	200,1			361	гараж. 24.12.2002 г.
431	венткамера	130,7	130,7			361	гараж. 24.12.2002 г.
432	венткамера	35,0	35,0			361	гараж. 24.12.2002 г.
433	венткамера	34,7	34,7			361	гараж. 24.12.2002 г.
434	венткамера	56,4	56,4			245	гараж. 24.12.2002 г.
447	коридор	722,5	722,5			245	гараж. 24.12.2002 г.
466	клетка лестничная	12,6	12,6			245	гараж. 24.12.2002 г.
487	тамбур	2,7	2,7			245	гараж. 24.12.2002 г.
488	клетка лестничная	12,7	12,7			245	гараж. 24.12.2002 г.
489	тамбур	2,6	2,6			245	гараж. 24.12.2002 г.
490	венткамера	56,3	56,3			245	гараж. 24.12.2002 г.
491	венткамера	56,3	56,3			245	гараж. 24.12.2002 г.
492	венткамера	56,4	56,4			245	гараж. 24.12.2002 г.
497	венткамера	34,4	34,4			245	гараж. 24.12.2002 г.
498	коридор	20,0	20,0			245	гараж. 24.12.2002 г.
499	клетка лестничная	12,6	12,6			245	гараж. 24.12.2002 г.
516	венткамера	56,4	56,4			245	гараж. 24.12.2002 г.
527	коридор	559,7	559,7			245	гараж. 24.12.2002 г.

Адрес (иное описание местоположения):
город Москва, улица Верхние Поля, дом 2

стр. 124

Д Л Я С Л У Ж Е Б Н О Г О П О Л Ь З О В А Н И Я

	538	венткамера	27,7		27,7				245	гараж. 24.12.2002 г.
	539	клетка лестничная	12,6		12,6				245	гараж. 24.12.2002 г.
	540	тамбур	2,4		2,4				245	гараж. 24.12.2002 г.
	552	помещение подсобное	25,0		25,0				245	гараж. 24.12.2002 г.
	553	помещение подсобное	68,8		68,8				245	гараж. 24.12.2002 г.
Итого по помещению			10602,5		10602,5					
Нежилые помещения всего			10602,5		10602,5					
в т.ч. Гаражи			10602,5		10602,5					

Помещение № IX-1 Тип: Нежилое

ф.25

Этаж	№№ комнат	Характеристики комнат и помещений	Площадь общая, кв.м.			Площадь помещений вспомогательного использования (с коэф.), кв.м.			Высота, см.	Примечание Дата обследования
			всего	в том числе		в том числе				
				основн.	вспом.	лоджий	балконов	прочих		
подз.эт. 2	23	машиноместо	24,8	24,8				245	гараж. 24.12.2002 г.	
Итого по помещению			24,8	24,8						
Нежилые помещения всего			24,8	24,8						
в т.ч. Гаражи			24,8	24,8						

Помещение № IX-2 Тип: Нежилое

ф.25

Этаж	№№ комнат	Характеристики комнат и помещений	Площадь общая, кв.м.			Площадь помещений вспомогательного использования (с коэф.), кв.м.			Высота, см.	Примечание Дата обследования
			всего	в том числе		в том числе				
				основн.	вспом.	лоджий	балконов	прочих		
подз.эт. 2	22	машиноместо	18,1	18,1				245	гараж. 24.12.2002 г.	
Итого по помещению			18,1	18,1						
Нежилые помещения всего			18,1	18,1						
в т.ч. Гаражи			18,1	18,1						

Помещение № IX-3 Тип: Нежилое

ф.25

Этаж	№№ комнат	Характеристики комнат и помещений	Площадь общая, кв.м.			Площадь помещений вспомогательного использования (с коэф.), кв.м.			Высота, см.	Примечание Дата обследования
			всего	в том числе		в том числе				
				основн.	вспом.	лоджий	балконов	прочих		
подз.эт. 2	21	машиноместо	18,1	18,1				245	гараж. 24.12.2002 г.	
Итого по помещению			18,1	18,1						
Нежилые помещения всего			18,1	18,1						
в т.ч. Гаражи			18,1	18,1						

Адрес (иное описание местоположения):
город Москва, улица Верхние Поля, дом 2

стр. 125

Д Л Я С Л У Ж Е Б Н О Г О П О Л Ъ З О В А Н И Я

Помещение № IX-3а Тип: Нежилое

ф.25

Этаж	№№ комнат	Характеристики комнат и помещений	Площадь общая, кв.м.			Площадь помещений вспомогательного использования (с коэф.), кв.м.			Высота, см.	Примечание
			всего	в том числе		в том числе				
				основн.	вспом.	лоджий	балконов	прочих		
подз.эт. 2	20	машиноместо	12,0	12,0				245	гараж. 24.12.2002 г.	
Итого по помещению			12,0	12,0						
Нежилые помещения всего			12,0	12,0						
в т.ч. Гаражи			12,0	12,0						

Помещение № IX-4 Тип: Нежилое

ф.25

Этаж	№№ комнат	Характеристики комнат и помещений	Площадь общая, кв.м.			Площадь помещений вспомогательного использования (с коэф.), кв.м.			Высота, см.	Примечание
			всего	в том числе		в том числе				
				основн.	вспом.	лоджий	балконов	прочих		
подз.эт. 2	17	машиноместо	18,1	18,1				245	гараж. 24.12.2002 г.	
Итого по помещению			18,1	18,1						
Нежилые помещения всего			18,1	18,1						
в т.ч. Гаражи			18,1	18,1						

Помещение № IX-5 Тип: Нежилое

ф.25

Этаж	№№ комнат	Характеристики комнат и помещений	Площадь общая, кв.м.			Площадь помещений вспомогательного использования (с коэф.), кв.м.			Высота, см.	Примечание
			всего	в том числе		в том числе				
				основн.	вспом.	лоджий	балконов	прочих		
подз.эт. 2	16	машиноместо	18,1	18,1				245	гараж. 24.12.2002 г.	
Итого по помещению			18,1	18,1						
Нежилые помещения всего			18,1	18,1						
в т.ч. Гаражи			18,1	18,1						

Помещение № IX-6 Тип: Нежилое

ф.25

Этаж	№№ комнат	Характеристики комнат и помещений	Площадь общая, кв.м.			Площадь помещений вспомогательного использования (с коэф.), кв.м.			Высота, см.	Примечание
			всего	в том числе		в том числе				
				основн.	вспом.	лоджий	балконов	прочих		
подз.эт. 2	15	машиноместо	18,1	18,1				245	гараж. 24.12.2002 г.	
Итого по помещению			18,1	18,1						
Нежилые помещения всего			18,1	18,1						
в т.ч. Гаражи			18,1	18,1						

Адрес (иное описание местоположения):
город Москва, улица Верхние Поля, дом 2

стр. 126

Д Л Я С Л У Ж Е Б Н О Г О П О Л Ь З О В А Н И Я

Помещение № IX-7 Тип: Нежилое

ф.25

Этаж	№№ комнат	Характеристики комнат и помещений	Площадь общая, кв.м.			Площадь помещений вспомогательного использования (с коэф.), кв.м.			Высота, см.	Примечание Дата обследования
			всего	в том числе		в том числе				
				основн.	вспом.	лоджий	балконов	прочих		
подз.эт. 2	14	машиноместо	18,1	18,1				245	гараж. 24.12.2002 г.	
Итого по помещению			18,1	18,1						
Нежилые помещения всего			18,1	18,1						
в т.ч. Гаражи			18,1	18,1						

Помещение № IX-8 Тип: Нежилое

ф.25

Этаж	№№ комнат	Характеристики комнат и помещений	Площадь общая, кв.м.			Площадь помещений вспомогательного использования (с коэф.), кв.м.			Высота, см.	Примечание Дата обследования
			всего	в том числе		в том числе				
				основн.	вспом.	лоджий	балконов	прочих		
подз.эт. 2	13	машиноместо	17,8	17,8				245	гараж. 24.12.2002 г.	
Итого по помещению			17,8	17,8						
Нежилые помещения всего			17,8	17,8						
в т.ч. Гаражи			17,8	17,8						

Помещение № IX-9 Тип: Нежилое

ф.25

Этаж	№№ комнат	Характеристики комнат и помещений	Площадь общая, кв.м.			Площадь помещений вспомогательного использования (с коэф.), кв.м.			Высота, см.	Примечание Дата обследования
			всего	в том числе		в том числе				
				основн.	вспом.	лоджий	балконов	прочих		
подз.эт. 2	12	машиноместо	17,9	17,9				245	гараж. 24.12.2002 г.	
Итого по помещению			17,9	17,9						
Нежилые помещения всего			17,9	17,9						
в т.ч. Гаражи			17,9	17,9						

Помещение № IX-10 Тип: Нежилое

ф.25

Этаж	№№ комнат	Характеристики комнат и помещений	Площадь общая, кв.м.			Площадь помещений вспомогательного использования (с коэф.), кв.м.			Высота, см.	Примечание Дата обследования
			всего	в том числе		в том числе				
				основн.	вспом.	лоджий	балконов	прочих		
подз.эт. 2	24	машиноместо	26,9	26,9				245	гараж. 24.12.2002 г.	
Итого по помещению			26,9	26,9						
Нежилые помещения всего			26,9	26,9						
в т.ч. Гаражи			26,9	26,9						

Адрес (иное описание местоположения):
город Москва, улица Верхние Поля, дом 2

стр. 127

Д Л Я С Л У Ж Е Б Н О Г О П О Л Ь З О В А Н И Я

Помещение № IX-11 Тип: Нежилое

ф.25

Этаж	№№ комнат	Характеристики комнат и помещений	Площадь общая, кв.м.		Площадь помещений вспомогательного использования (с коэф.), кв.м.			Высота, см.	Примечание Дата обследования	
			всего	в том числе		в том числе				
				основн.	вспом.	лоджий	балконов			прочих
подз.эт. 2	26	машиноместо	18,7	18,7				245	гараж. 24.12.2002 г.	
Итого по помещению			18,7	18,7						
Нежилые помещения всего			18,7	18,7						
в т.ч. Гаражи			18,7	18,7						

Помещение № IX-12 Тип: Нежилое

ф.25

Этаж	№№ комнат	Характеристики комнат и помещений	Площадь общая, кв.м.		Площадь помещений вспомогательного использования (с коэф.), кв.м.			Высота, см.	Примечание Дата обследования	
			всего	в том числе		в том числе				
				основн.	вспом.	лоджий	балконов			прочих
подз.эт. 2	25	машиноместо	18,6	18,6				245	гараж. 24.12.2002 г.	
Итого по помещению			18,6	18,6						
Нежилые помещения всего			18,6	18,6						
в т.ч. Гаражи			18,6	18,6						

Помещение № IX-13 Тип: Нежилое

ф.25

Этаж	№№ комнат	Характеристики комнат и помещений	Площадь общая, кв.м.		Площадь помещений вспомогательного использования (с коэф.), кв.м.			Высота, см.	Примечание Дата обследования	
			всего	в том числе		в том числе				
				основн.	вспом.	лоджий	балконов			прочих
подз.эт. 2	27	машиноместо	18,2	18,2				245	гараж. 24.12.2002 г.	
Итого по помещению			18,2	18,2						
Нежилые помещения всего			18,2	18,2						
в т.ч. Гаражи			18,2	18,2						

Помещение № IX-14 Тип: Нежилое

ф.25

Этаж	№№ комнат	Характеристики комнат и помещений	Площадь общая, кв.м.		Площадь помещений вспомогательного использования (с коэф.), кв.м.			Высота, см.	Примечание Дата обследования	
			всего	в том числе		в том числе				
				основн.	вспом.	лоджий	балконов			прочих
подз.эт. 2	28	машиноместо	18,2	18,2				245	гараж. 24.12.2002 г.	
Итого по помещению			18,2	18,2						
Нежилые помещения всего			18,2	18,2						
в т.ч. Гаражи			18,2	18,2						

Адрес (иное описание местоположения):
город Москва, улица Верхние Поля, дом 2

стр. 128

Д Л Я С Л У Ж Е Б Н О Г О П О Л Ь З О В А Н И Я

Помещение № IX-15 Тип: Нежилое

ф.25

Этаж	№№ комнат	Характеристики комнат и помещений	Площадь общая, кв.м.			Площадь помещений вспомогательного использования (с коэф.), кв.м.			Высота, см.	Примечание
			всего	в том числе		в том числе				
				основн.	вспом.	лоджий	балконов	прочих		
подз.эт. 2	29	машиноместо	18,2	18,2				245	гараж. 24.12.2002 г.	
Итого по помещению			18,2	18,2						
Нежилые помещения всего			18,2	18,2						
в т.ч. Гаражи			18,2	18,2						

Помещение № IX-16 Тип: Нежилое

ф.25

Этаж	№№ комнат	Характеристики комнат и помещений	Площадь общая, кв.м.			Площадь помещений вспомогательного использования (с коэф.), кв.м.			Высота, см.	Примечание
			всего	в том числе		в том числе				
				основн.	вспом.	лоджий	балконов	прочих		
подз.эт. 2	30	машиноместо	18,2	18,2				245	гараж. 24.12.2002 г.	
Итого по помещению			18,2	18,2						
Нежилые помещения всего			18,2	18,2						
в т.ч. Гаражи			18,2	18,2						

Помещение № IX-16а Тип: Нежилое

ф.25

Этаж	№№ комнат	Характеристики комнат и помещений	Площадь общая, кв.м.			Площадь помещений вспомогательного использования (с коэф.), кв.м.			Высота, см.	Примечание
			всего	в том числе		в том числе				
				основн.	вспом.	лоджий	балконов	прочих		
подз.эт. 2	31	машиноместо	18,2	18,2				245	гараж. 24.12.2002 г.	
Итого по помещению			18,2	18,2						
Нежилые помещения всего			18,2	18,2						
в т.ч. Гаражи			18,2	18,2						

Помещение № IX-16б Тип: Нежилое

ф.25

Этаж	№№ комнат	Характеристики комнат и помещений	Площадь общая, кв.м.			Площадь помещений вспомогательного использования (с коэф.), кв.м.			Высота, см.	Примечание
			всего	в том числе		в том числе				
				основн.	вспом.	лоджий	балконов	прочих		
подз.эт. 2	32	машиноместо	18,3	18,3				245	гараж. 24.12.2002 г.	
Итого по помещению			18,3	18,3						
Нежилые помещения всего			18,3	18,3						
в т.ч. Гаражи			18,3	18,3						

Адрес (иное описание местоположения):
город Москва, улица Верхние Поля, дом 2

стр. 129

Д Л Я С Л У Ж Е Б Н О Г О П О Л Ь З О В А Н И Я

Помещение № IX-17 Тип: Нежилое

ф.25

Этаж	№№ комнат	Характеристики комнат и помещений	Площадь общая, кв.м.			Площадь помещений вспомогательного использования (с коэф.), кв.м.			Высота, см.	Примечание Дата обследования
			всего	в том числе		в том числе				
				основн.	вспом.	лоджий	балконов	прочих		
подз.эт. 2	39	машиноместо	18,6	18,6				245	гараж. 24.12.2002 г.	
Итого по помещению			18,6	18,6						
Нежилые помещения всего			18,6	18,6						
в т.ч. Гаражи			18,6	18,6						

Помещение № IX-18 Тип: Нежилое

ф.25

Этаж	№№ комнат	Характеристики комнат и помещений	Площадь общая, кв.м.			Площадь помещений вспомогательного использования (с коэф.), кв.м.			Высота, см.	Примечание Дата обследования
			всего	в том числе		в том числе				
				основн.	вспом.	лоджий	балконов	прочих		
подз.эт. 2	40	машиноместо	18,5	18,5				245	гараж. 24.12.2002 г.	
Итого по помещению			18,5	18,5						
Нежилые помещения всего			18,5	18,5						
в т.ч. Гаражи			18,5	18,5						

Помещение № IX-19 Тип: Нежилое

ф.25

Этаж	№№ комнат	Характеристики комнат и помещений	Площадь общая, кв.м.			Площадь помещений вспомогательного использования (с коэф.), кв.м.			Высота, см.	Примечание Дата обследования
			всего	в том числе		в том числе				
				основн.	вспом.	лоджий	балконов	прочих		
подз.эт. 2	38	машиноместо	18,1	18,1				245	гараж. 24.12.2002 г.	
Итого по помещению			18,1	18,1						
Нежилые помещения всего			18,1	18,1						
в т.ч. Гаражи			18,1	18,1						

Помещение № IX-20 Тип: Нежилое

ф.25

Этаж	№№ комнат	Характеристики комнат и помещений	Площадь общая, кв.м.			Площадь помещений вспомогательного использования (с коэф.), кв.м.			Высота, см.	Примечание Дата обследования
			всего	в том числе		в том числе				
				основн.	вспом.	лоджий	балконов	прочих		
подз.эт. 2	37	машиноместо	18,1	18,1				245	гараж. 24.12.2002 г.	
Итого по помещению			18,1	18,1						
Нежилые помещения всего			18,1	18,1						
в т.ч. Гаражи			18,1	18,1						

Адрес (иное описание местоположения):
город Москва, улица Верхние Поля, дом 2

стр. 130

Д Л Я С Л У Ж Е Б Н О Г О П О Л Ь З О В А Н И Я

Помещение № IX-21 Тип: Нежилое

ф.25

Этаж	№№ комнат	Характеристики комнат и помещений	Площадь общая, кв.м.			Площадь помещений вспомогательного использования (с коэф.), кв.м.			Высота, см.	Примечание
			всего	в том числе		в том числе				
				основн.	вспом.	лоджий	балконов	прочих		Дата обследования
подз.эт. 2	36	машиноместо	18,1	18,1				245	гараж. 24.12.2002 г.	
Итого по помещению			18,1	18,1						
Нежилые помещения всего			18,1	18,1						
в т.ч. Гаражи			18,1	18,1						

Помещение № IX-22 Тип: Нежилое

ф.25

Этаж	№№ комнат	Характеристики комнат и помещений	Площадь общая, кв.м.			Площадь помещений вспомогательного использования (с коэф.), кв.м.			Высота, см.	Примечание
			всего	в том числе		в том числе				
				основн.	вспом.	лоджий	балконов	прочих		Дата обследования
подз.эт. 2	35	машиноместо	18,1	18,1				245	гараж. 24.12.2002 г.	
Итого по помещению			18,1	18,1						
Нежилые помещения всего			18,1	18,1						
в т.ч. Гаражи			18,1	18,1						

Помещение № IX-22а Тип: Нежилое

ф.25

Этаж	№№ комнат	Характеристики комнат и помещений	Площадь общая, кв.м.			Площадь помещений вспомогательного использования (с коэф.), кв.м.			Высота, см.	Примечание
			всего	в том числе		в том числе				
				основн.	вспом.	лоджий	балконов	прочих		Дата обследования
подз.эт. 2	34	машиноместо	18,1	18,1				245	гараж. 24.12.2002 г.	
Итого по помещению			18,1	18,1						
Нежилые помещения всего			18,1	18,1						
в т.ч. Гаражи			18,1	18,1						

Помещение № IX-22б Тип: Нежилое

ф.25

Этаж	№№ комнат	Характеристики комнат и помещений	Площадь общая, кв.м.			Площадь помещений вспомогательного использования (с коэф.), кв.м.			Высота, см.	Примечание
			всего	в том числе		в том числе				
				основн.	вспом.	лоджий	балконов	прочих		Дата обследования
подз.эт. 2	33	машиноместо	18,2	18,2				245	гараж. 24.12.2002 г.	
Итого по помещению			18,2	18,2						
Нежилые помещения всего			18,2	18,2						
в т.ч. Гаражи			18,2	18,2						

Адрес (иное описание местоположения):
город Москва, улица Верхние Поля, дом 2

стр. 131

Д Л Я С Л У Ж Е Б Н О Г О П О Л Ь З О В А Н И Я

Помещение № IX-23 Тип: Нежилое

ф.25

Этаж	№№ комнат	Характеристики комнат и помещений	Площадь общая, кв.м.			Площадь помещений вспомогательного использования (с коэф.), кв.м.			Высота, см.	Примечание
			всего	в том числе		в том числе				
				основн.	вспом.	лоджий	балконов	прочих		Дата обследования
подз.эт. 2	42	машиноместо	18,0	18,0				245	гараж. 24.12.2002 г.	
Итого по помещению			18,0	18,0						
Нежилые помещения всего			18,0	18,0						
в т.ч. Гаражи			18,0	18,0						

Помещение № IX-24 Тип: Нежилое

ф.25

Этаж	№№ комнат	Характеристики комнат и помещений	Площадь общая, кв.м.			Площадь помещений вспомогательного использования (с коэф.), кв.м.			Высота, см.	Примечание
			всего	в том числе		в том числе				
				основн.	вспом.	лоджий	балконов	прочих		Дата обследования
подз.эт. 2	43	машиноместо	18,0	18,0				245	гараж. 24.12.2002 г.	
Итого по помещению			18,0	18,0						
Нежилые помещения всего			18,0	18,0						
в т.ч. Гаражи			18,0	18,0						

Помещение № IX-25 Тип: Нежилое

ф.25

Этаж	№№ комнат	Характеристики комнат и помещений	Площадь общая, кв.м.			Площадь помещений вспомогательного использования (с коэф.), кв.м.			Высота, см.	Примечание
			всего	в том числе		в том числе				
				основн.	вспом.	лоджий	балконов	прочих		Дата обследования
подз.эт. 2	44	машиноместо	18,0	18,0				245	гараж. 24.12.2002 г.	
Итого по помещению			18,0	18,0						
Нежилые помещения всего			18,0	18,0						
в т.ч. Гаражи			18,0	18,0						

Помещение № IX-26 Тип: Нежилое

ф.25

Этаж	№№ комнат	Характеристики комнат и помещений	Площадь общая, кв.м.			Площадь помещений вспомогательного использования (с коэф.), кв.м.			Высота, см.	Примечание
			всего	в том числе		в том числе				
				основн.	вспом.	лоджий	балконов	прочих		Дата обследования
подз.эт. 2	45	машиноместо	18,0	18,0				245	гараж. 24.12.2002 г.	
Итого по помещению			18,0	18,0						
Нежилые помещения всего			18,0	18,0						
в т.ч. Гаражи			18,0	18,0						

Адрес (иное описание местоположения):
город Москва, улица Верхние Поля, дом 2

стр. 132

Д Л Я С Л У Ж Е Б Н О Г О П О Л Ь З О В А Н И Я

Помещение № IX-27 Тип: Нежилое

ф.25

Этаж	№№ комнат	Характеристики комнат и помещений	Площадь общая, кв.м.			Площадь помещений вспомогательного использования (с коэф.), кв.м.			Высота, см.	Примечание
			всего	в том числе		в том числе				
				основн.	вспом.	лоджий	балконов	прочих		Дата обследования
подз.эт. 2	46	машиноместо	18,0	18,0				245	гараж. 24.12.2002 г.	
Итого по помещению			18,0	18,0						
Нежилые помещения всего			18,0	18,0						
в т.ч. Гаражи			18,0	18,0						

Помещение № IX-28 Тип: Нежилое

ф.25

Этаж	№№ комнат	Характеристики комнат и помещений	Площадь общая, кв.м.			Площадь помещений вспомогательного использования (с коэф.), кв.м.			Высота, см.	Примечание
			всего	в том числе		в том числе				
				основн.	вспом.	лоджий	балконов	прочих		Дата обследования
подз.эт. 2	47	машиноместо	18,0	18,0				245	гараж. 24.12.2002 г.	
Итого по помещению			18,0	18,0						
Нежилые помещения всего			18,0	18,0						
в т.ч. Гаражи			18,0	18,0						

Помещение № IX-29 Тип: Нежилое

ф.25

Этаж	№№ комнат	Характеристики комнат и помещений	Площадь общая, кв.м.			Площадь помещений вспомогательного использования (с коэф.), кв.м.			Высота, см.	Примечание
			всего	в том числе		в том числе				
				основн.	вспом.	лоджий	балконов	прочих		Дата обследования
подз.эт. 2	48	машиноместо	18,0	18,0				245	гараж. 24.12.2002 г.	
Итого по помещению			18,0	18,0						
Нежилые помещения всего			18,0	18,0						
в т.ч. Гаражи			18,0	18,0						

Помещение № IX-30 Тип: Нежилое

ф.25

Этаж	№№ комнат	Характеристики комнат и помещений	Площадь общая, кв.м.			Площадь помещений вспомогательного использования (с коэф.), кв.м.			Высота, см.	Примечание
			всего	в том числе		в том числе				
				основн.	вспом.	лоджий	балконов	прочих		Дата обследования
подз.эт. 2	49	машиноместо	18,0	18,0				245	гараж. 24.12.2002 г.	
Итого по помещению			18,0	18,0						
Нежилые помещения всего			18,0	18,0						
в т.ч. Гаражи			18,0	18,0						

Адрес (иное описание местоположения):
город Москва, улица Верхние Поля, дом 2

стр. 133

Д Л Я С Л У Ж Е Б Н О Г О П О Л Ь З О В А Н И Я

Помещение № IX-31 Тип: Нежилое

ф.25

Этаж	№№ комнат	Характеристики комнат и помещений	Площадь общая, кв.м.		Площадь помещений вспомогательного использования (с коэф.), кв.м.			Высота, см.	Примечание
			всего	в том числе		в том числе			
				основн.	вспом.	лоджий	балконов		прочих
подз.эт. 2	50	машиноместо	18,0	18,0				245	гараж. 24.12.2002 г.
Итого по помещению			18,0	18,0					
Нежилые помещения всего			18,0	18,0					
в т.ч. Гаражи			18,0	18,0					

Помещение № IX-32 Тип: Нежилое

ф.25

Этаж	№№ комнат	Характеристики комнат и помещений	Площадь общая, кв.м.		Площадь помещений вспомогательного использования (с коэф.), кв.м.			Высота, см.	Примечание
			всего	в том числе		в том числе			
				основн.	вспом.	лоджий	балконов		прочих
подз.эт. 2	51	машиноместо	18,0	18,0				245	гараж. 24.12.2002 г.
Итого по помещению			18,0	18,0					
Нежилые помещения всего			18,0	18,0					
в т.ч. Гаражи			18,0	18,0					

Помещение № IX-33 Тип: Нежилое

ф.25

Этаж	№№ комнат	Характеристики комнат и помещений	Площадь общая, кв.м.		Площадь помещений вспомогательного использования (с коэф.), кв.м.			Высота, см.	Примечание
			всего	в том числе		в том числе			
				основн.	вспом.	лоджий	балконов		прочих
подз.эт. 2	52	машиноместо	18,0	18,0				245	гараж. 24.12.2002 г.
Итого по помещению			18,0	18,0					
Нежилые помещения всего			18,0	18,0					
в т.ч. Гаражи			18,0	18,0					

Помещение № IX-34 Тип: Нежилое

ф.25

Этаж	№№ комнат	Характеристики комнат и помещений	Площадь общая, кв.м.		Площадь помещений вспомогательного использования (с коэф.), кв.м.			Высота, см.	Примечание
			всего	в том числе		в том числе			
				основн.	вспом.	лоджий	балконов		прочих
подз.эт. 2	53	машиноместо	18,0	18,0				245	гараж. 24.12.2002 г.
Итого по помещению			18,0	18,0					
Нежилые помещения всего			18,0	18,0					
в т.ч. Гаражи			18,0	18,0					

Адрес (иное описание местоположения):
город Москва, улица Верхние Поля, дом 2

стр. 134

Д Л Я С Л У Ж Е Б Н О Г О П О Л Ь З О В А Н И Я

Помещение № IX-35 Тип: Нежилое

ф.25

Этаж	№№ комнат	Характеристики комнат и помещений	Площадь общая, кв.м.		Площадь помещений вспомогательного использования (с коэф.), кв.м.			Высота, см.	Примечание	
			всего	в том числе		в том числе				
				основн.	вспом.	лоджий	балконов			прочих
подз.эт. 2	54	машиноместо	18,0	18,0				245	гараж. 24.12.2002 г.	
Итого по помещению			18,0	18,0						
Нежилые помещения всего			18,0	18,0						
в т.ч. Гаражи			18,0	18,0						

Помещение № IX-36 Тип: Нежилое

ф.25

Этаж	№№ комнат	Характеристики комнат и помещений	Площадь общая, кв.м.		Площадь помещений вспомогательного использования (с коэф.), кв.м.			Высота, см.	Примечание	
			всего	в том числе		в том числе				
				основн.	вспом.	лоджий	балконов			прочих
подз.эт. 2	55	машиноместо	18,0	18,0				245	гараж. 24.12.2002 г.	
Итого по помещению			18,0	18,0						
Нежилые помещения всего			18,0	18,0						
в т.ч. Гаражи			18,0	18,0						

Помещение № IX-37 Тип: Нежилое

ф.25

Этаж	№№ комнат	Характеристики комнат и помещений	Площадь общая, кв.м.		Площадь помещений вспомогательного использования (с коэф.), кв.м.			Высота, см.	Примечание	
			всего	в том числе		в том числе				
				основн.	вспом.	лоджий	балконов			прочих
подз.эт. 2	56	машиноместо	18,0	18,0				245	гараж. 24.12.2002 г.	
Итого по помещению			18,0	18,0						
Нежилые помещения всего			18,0	18,0						
в т.ч. Гаражи			18,0	18,0						

Помещение № IX-38 Тип: Нежилое

ф.25

Этаж	№№ комнат	Характеристики комнат и помещений	Площадь общая, кв.м.		Площадь помещений вспомогательного использования (с коэф.), кв.м.			Высота, см.	Примечание	
			всего	в том числе		в том числе				
				основн.	вспом.	лоджий	балконов			прочих
подз.эт. 2	57	машиноместо	18,0	18,0				245	гараж. 24.12.2002 г.	
Итого по помещению			18,0	18,0						
Нежилые помещения всего			18,0	18,0						
в т.ч. Гаражи			18,0	18,0						

Адрес (иное описание местоположения):
город Москва, улица Верхние Поля, дом 2

стр. 135

Д Л Я С Л У Ж Е Б Н О Г О П О Л Ь З О В А Н И Я

Помещение № **IX-39** Тип: Нежилое

ф.25

Этаж	№№ комнат	Характеристики комнат и помещений	Площадь общая, кв.м.		Площадь помещений вспомогательного использования (с коэф.), кв.м.			Высота, см.	Примечание	
			всего	в том числе		в том числе				
				основн.	вспом.	лоджий	балконов			прочих
подз.эт. 2	60	машиноместо	16,5	16,5				245	гараж. 24.12.2002 г.	
Итого по помещению			16,5	16,5						
Нежилые помещения всего			16,5	16,5						
в т.ч. Гаражи			16,5	16,5						

Помещение № **IX-40** Тип: Нежилое

ф.25

Этаж	№№ комнат	Характеристики комнат и помещений	Площадь общая, кв.м.		Площадь помещений вспомогательного использования (с коэф.), кв.м.			Высота, см.	Примечание	
			всего	в том числе		в том числе				
				основн.	вспом.	лоджий	балконов			прочих
подз.эт. 2	61	машиноместо	16,5	16,5				245	гараж. 24.12.2002 г.	
Итого по помещению			16,5	16,5						
Нежилые помещения всего			16,5	16,5						
в т.ч. Гаражи			16,5	16,5						

Помещение № **IX-41** Тип: Нежилое

ф.25

Этаж	№№ комнат	Характеристики комнат и помещений	Площадь общая, кв.м.		Площадь помещений вспомогательного использования (с коэф.), кв.м.			Высота, см.	Примечание	
			всего	в том числе		в том числе				
				основн.	вспом.	лоджий	балконов			прочих
подз.эт. 2	62	машиноместо	18,3	18,3				245	гараж. 24.12.2002 г.	
Итого по помещению			18,3	18,3						
Нежилые помещения всего			18,3	18,3						
в т.ч. Гаражи			18,3	18,3						

Помещение № **IX-42** Тип: Нежилое

ф.25

Этаж	№№ комнат	Характеристики комнат и помещений	Площадь общая, кв.м.		Площадь помещений вспомогательного использования (с коэф.), кв.м.			Высота, см.	Примечание	
			всего	в том числе		в том числе				
				основн.	вспом.	лоджий	балконов			прочих
подз.эт. 2	63	машиноместо	18,3	18,3				245	гараж. 24.12.2002 г.	
Итого по помещению			18,3	18,3						
Нежилые помещения всего			18,3	18,3						
в т.ч. Гаражи			18,3	18,3						

Адрес (иное описание местоположения):
город Москва, улица Верхние Поля, дом 2

стр. 136

Д Л Я С Л У Ж Е Б Н О Г О П О Л Ь З О В А Н И Я

Помещение № IX-43 Тип: Нежилое

ф.25

Этаж	№№ комнат	Характеристики комнат и помещений	Площадь общая, кв.м.			Площадь помещений вспомогательного использования (с коэф.), кв.м.			Высота, см.	Примечание
			всего	в том числе		в том числе				
				основн.	вспом.	лоджий	балконов	прочих		
подз.эт. 2	64	машиноместо	18,3	18,3				245	гараж. 24.12.2002 г.	
Итого по помещению			18,3	18,3						
Нежилые помещения всего			18,3	18,3						
в т.ч. Гаражи			18,3	18,3						

Помещение № IX-44 Тип: Нежилое

ф.25

Этаж	№№ комнат	Характеристики комнат и помещений	Площадь общая, кв.м.			Площадь помещений вспомогательного использования (с коэф.), кв.м.			Высота, см.	Примечание
			всего	в том числе		в том числе				
				основн.	вспом.	лоджий	балконов	прочих		
подз.эт. 2	65	машиноместо	18,3	18,3				245	гараж. 24.12.2002 г.	
Итого по помещению			18,3	18,3						
Нежилые помещения всего			18,3	18,3						
в т.ч. Гаражи			18,3	18,3						

Помещение № IX-45 Тип: Нежилое

ф.25

Этаж	№№ комнат	Характеристики комнат и помещений	Площадь общая, кв.м.			Площадь помещений вспомогательного использования (с коэф.), кв.м.			Высота, см.	Примечание
			всего	в том числе		в том числе				
				основн.	вспом.	лоджий	балконов	прочих		
подз.эт. 2	66	машиноместо	18,3	18,3				245	гараж. 24.12.2002 г.	
Итого по помещению			18,3	18,3						
Нежилые помещения всего			18,3	18,3						
в т.ч. Гаражи			18,3	18,3						

Помещение № IX-46 Тип: Нежилое

ф.25

Этаж	№№ комнат	Характеристики комнат и помещений	Площадь общая, кв.м.			Площадь помещений вспомогательного использования (с коэф.), кв.м.			Высота, см.	Примечание
			всего	в том числе		в том числе				
				основн.	вспом.	лоджий	балконов	прочих		
подз.эт. 2	67	машиноместо	18,3	18,3				245	гараж. 24.12.2002 г.	
Итого по помещению			18,3	18,3						
Нежилые помещения всего			18,3	18,3						
в т.ч. Гаражи			18,3	18,3						

Адрес (иное описание местоположения):
город Москва, улица Верхние Поля, дом 2

стр. 137

Д Л Я С Л У Ж Е Б Н О Г О П О Л Ь З О В А Н И Я

Помещение № IX-47 Тип: Нежилое

ф.25

Этаж	№№ комнат	Характеристики комнат и помещений	Площадь общая, кв.м.			Площадь помещений вспомогательного использования (с коэф.), кв.м.			Высота, см.	Примечание
			всего	в том числе		в том числе				
				основн.	вспом.	лоджий	балконов	прочих		
подз.эт. 2	68	машиноместо	18,3	18,3				245	гараж. 24.12.2002 г.	
Итого по помещению			18,3	18,3						
Нежилые помещения всего			18,3	18,3						
в т.ч. Гаражи			18,3	18,3						

Помещение № IX-48 Тип: Нежилое

ф.25

Этаж	№№ комнат	Характеристики комнат и помещений	Площадь общая, кв.м.			Площадь помещений вспомогательного использования (с коэф.), кв.м.			Высота, см.	Примечание
			всего	в том числе		в том числе				
				основн.	вспом.	лоджий	балконов	прочих		
подз.эт. 2	69	машиноместо	18,3	18,3				245	гараж. 24.12.2002 г.	
Итого по помещению			18,3	18,3						
Нежилые помещения всего			18,3	18,3						
в т.ч. Гаражи			18,3	18,3						

Помещение № IX-49 Тип: Нежилое

ф.25

Этаж	№№ комнат	Характеристики комнат и помещений	Площадь общая, кв.м.			Площадь помещений вспомогательного использования (с коэф.), кв.м.			Высота, см.	Примечание
			всего	в том числе		в том числе				
				основн.	вспом.	лоджий	балконов	прочих		
подз.эт. 2	70	машиноместо	18,3	18,3				245	гараж. 24.12.2002 г.	
Итого по помещению			18,3	18,3						
Нежилые помещения всего			18,3	18,3						
в т.ч. Гаражи			18,3	18,3						

Помещение № IX-50 Тип: Нежилое

ф.25

Этаж	№№ комнат	Характеристики комнат и помещений	Площадь общая, кв.м.			Площадь помещений вспомогательного использования (с коэф.), кв.м.			Высота, см.	Примечание
			всего	в том числе		в том числе				
				основн.	вспом.	лоджий	балконов	прочих		
подз.эт. 2	71	машиноместо	18,3	18,3				245	гараж. 24.12.2002 г.	
Итого по помещению			18,3	18,3						
Нежилые помещения всего			18,3	18,3						
в т.ч. Гаражи			18,3	18,3						

Адрес (иное описание местоположения):
город Москва, улица Верхние Поля, дом 2

стр. 138

Д Л Я С Л У Ж Е Б Н О Г О П О Л Ь З О В А Н И Я

Помещение № IX-51 Тип: Нежилое

ф.25

Этаж	№№ комнат	Характеристики комнат и помещений	Площадь общая, кв.м.			Площадь помещений вспомогательного использования (с коэф.), кв.м.			Высота, см.	Примечание
			всего	в том числе		в том числе				
				основн.	вспом.	лоджий	балконов	прочих		Дата обследования
подз.эт. 2	72	машиноместо	18,3	18,3				245	гараж. 24.12.2002 г.	
Итого по помещению			18,3	18,3						
Нежилые помещения всего			18,3	18,3						
в т.ч. Гаражи			18,3	18,3						

Помещение № IX-52 Тип: Нежилое

ф.25

Этаж	№№ комнат	Характеристики комнат и помещений	Площадь общая, кв.м.			Площадь помещений вспомогательного использования (с коэф.), кв.м.			Высота, см.	Примечание
			всего	в том числе		в том числе				
				основн.	вспом.	лоджий	балконов	прочих		Дата обследования
подз.эт. 2	73	машиноместо	18,3	18,3				245	гараж. 24.12.2002 г.	
Итого по помещению			18,3	18,3						
Нежилые помещения всего			18,3	18,3						
в т.ч. Гаражи			18,3	18,3						

Помещение № IX-53 Тип: Нежилое

ф.25

Этаж	№№ комнат	Характеристики комнат и помещений	Площадь общая, кв.м.			Площадь помещений вспомогательного использования (с коэф.), кв.м.			Высота, см.	Примечание
			всего	в том числе		в том числе				
				основн.	вспом.	лоджий	балконов	прочих		Дата обследования
подз.эт. 2	74	машиноместо	18,3	18,3				245	гараж. 24.12.2002 г.	
Итого по помещению			18,3	18,3						
Нежилые помещения всего			18,3	18,3						
в т.ч. Гаражи			18,3	18,3						

Помещение № IX-54 Тип: Нежилое

ф.25

Этаж	№№ комнат	Характеристики комнат и помещений	Площадь общая, кв.м.			Площадь помещений вспомогательного использования (с коэф.), кв.м.			Высота, см.	Примечание
			всего	в том числе		в том числе				
				основн.	вспом.	лоджий	балконов	прочих		Дата обследования
подз.эт. 2	75	машиноместо	18,3	18,3				245	гараж. 24.12.2002 г.	
Итого по помещению			18,3	18,3						
Нежилые помещения всего			18,3	18,3						
в т.ч. Гаражи			18,3	18,3						

Адрес (иное описание местоположения):
город Москва, улица Верхние Поля, дом 2

стр. 139

Д Л Я С Л У Ж Е Б Н О Г О П О Л Ь З О В А Н И Я

Помещение № IX-55 Тип: Нежилое

ф.25

Этаж	№№ комнат	Характеристики комнат и помещений	Площадь общая, кв.м.		Площадь помещений вспомогательного использования (с коэф.), кв.м.			Высота, см.	Примечание
			всего	в том числе		в том числе			
				основн.	вспом.	лоджий	балконов		прочих
подз.эт. 2	76	машиноместо	18,3	18,3				245	гараж. 24.12.2002 г.
Итого по помещению			18,3	18,3					
Нежилые помещения всего			18,3	18,3					
в т.ч. Гаражи			18,3	18,3					

Помещение № IX-56 Тип: Нежилое

ф.25

Этаж	№№ комнат	Характеристики комнат и помещений	Площадь общая, кв.м.		Площадь помещений вспомогательного использования (с коэф.), кв.м.			Высота, см.	Примечание
			всего	в том числе		в том числе			
				основн.	вспом.	лоджий	балконов		прочих
подз.эт. 2	77	машиноместо	18,3	18,3				245	гараж. 24.12.2002 г.
Итого по помещению			18,3	18,3					
Нежилые помещения всего			18,3	18,3					
в т.ч. Гаражи			18,3	18,3					

Помещение № IX-57 Тип: Нежилое

ф.25

Этаж	№№ комнат	Характеристики комнат и помещений	Площадь общая, кв.м.		Площадь помещений вспомогательного использования (с коэф.), кв.м.			Высота, см.	Примечание
			всего	в том числе		в том числе			
				основн.	вспом.	лоджий	балконов		прочих
подз.эт. 2	78	машиноместо	18,3	18,3				245	гараж. 24.12.2002 г.
Итого по помещению			18,3	18,3					
Нежилые помещения всего			18,3	18,3					
в т.ч. Гаражи			18,3	18,3					

Помещение № IX-58 Тип: Нежилое

ф.25

Этаж	№№ комнат	Характеристики комнат и помещений	Площадь общая, кв.м.		Площадь помещений вспомогательного использования (с коэф.), кв.м.			Высота, см.	Примечание
			всего	в том числе		в том числе			
				основн.	вспом.	лоджий	балконов		прочих
подз.эт. 2	79	машиноместо	18,3	18,3				245	гараж. 24.12.2002 г.
Итого по помещению			18,3	18,3					
Нежилые помещения всего			18,3	18,3					
в т.ч. Гаражи			18,3	18,3					

Адрес (иное описание местоположения):
город Москва, улица Верхние Поля, дом 2

стр. 140

Д Л Я С Л У Ж Е Б Н О Г О П О Л Ь З О В А Н И Я

Помещение № IX-59 Тип: Нежилое

ф.25

Этаж	№№ комнат	Характеристики комнат и помещений	Площадь общая, кв.м.			Площадь помещений вспомогательного использования (с коэф.), кв.м.			Высота, см.	Примечание
			всего	в том числе		в том числе				
				основн.	вспом.	лоджий	балконов	прочих		
подз.эт. 2	80	машиноместо	16,5	16,5				245	гараж. 24.12.2002 г.	
Итого по помещению			16,5	16,5						
Нежилые помещения всего			16,5	16,5						
в т.ч. Гаражи			16,5	16,5						

Помещение № IX-60 Тип: Нежилое

ф.25

Этаж	№№ комнат	Характеристики комнат и помещений	Площадь общая, кв.м.			Площадь помещений вспомогательного использования (с коэф.), кв.м.			Высота, см.	Примечание
			всего	в том числе		в том числе				
				основн.	вспом.	лоджий	балконов	прочих		
подз.эт. 2	81	машиноместо	16,5	16,5				245	гараж. 24.12.2002 г.	
Итого по помещению			16,5	16,5						
Нежилые помещения всего			16,5	16,5						
в т.ч. Гаражи			16,5	16,5						

Помещение № IX-61 Тип: Нежилое

ф.25

Этаж	№№ комнат	Характеристики комнат и помещений	Площадь общая, кв.м.			Площадь помещений вспомогательного использования (с коэф.), кв.м.			Высота, см.	Примечание
			всего	в том числе		в том числе				
				основн.	вспом.	лоджий	балконов	прочих		
подз.эт. 2	82	машиноместо	18,3	18,3				245	гараж. 24.12.2002 г.	
Итого по помещению			18,3	18,3						
Нежилые помещения всего			18,3	18,3						
в т.ч. Гаражи			18,3	18,3						

Помещение № IX-62 Тип: Нежилое

ф.25

Этаж	№№ комнат	Характеристики комнат и помещений	Площадь общая, кв.м.			Площадь помещений вспомогательного использования (с коэф.), кв.м.			Высота, см.	Примечание
			всего	в том числе		в том числе				
				основн.	вспом.	лоджий	балконов	прочих		
подз.эт. 2	83	машиноместо	18,3	18,3				245	гараж. 24.12.2002 г.	
Итого по помещению			18,3	18,3						
Нежилые помещения всего			18,3	18,3						
в т.ч. Гаражи			18,3	18,3						

Адрес (иное описание местоположения):
город Москва, улица Верхние Поля, дом 2

стр. 141

Д Л Я С Л У Ж Е Б Н О Г О П О Л Ь З О В А Н И Я

Помещение № IX-63 Тип: Нежилое

ф.25

Этаж	№№ комнат	Характеристики комнат и помещений	Площадь общая, кв.м.			Площадь помещений вспомогательного использования (с коэф.), кв.м.			Высота, см.	Примечание
			всего	в том числе		в том числе				
				основн.	вспом.	лоджий	балконов	прочих		
подз.эт. 2	84	машиноместо	18,3	18,3				245	гараж. 24.12.2002 г.	
Итого по помещению			18,3	18,3						
Нежилые помещения всего			18,3	18,3						
в т.ч. Гаражи			18,3	18,3						

Помещение № IX-64 Тип: Нежилое

ф.25

Этаж	№№ комнат	Характеристики комнат и помещений	Площадь общая, кв.м.			Площадь помещений вспомогательного использования (с коэф.), кв.м.			Высота, см.	Примечание
			всего	в том числе		в том числе				
				основн.	вспом.	лоджий	балконов	прочих		
подз.эт. 2	85	машиноместо	18,3	18,3				245	гараж. 24.12.2002 г.	
Итого по помещению			18,3	18,3						
Нежилые помещения всего			18,3	18,3						
в т.ч. Гаражи			18,3	18,3						

Помещение № IX-65 Тип: Нежилое

ф.25

Этаж	№№ комнат	Характеристики комнат и помещений	Площадь общая, кв.м.			Площадь помещений вспомогательного использования (с коэф.), кв.м.			Высота, см.	Примечание
			всего	в том числе		в том числе				
				основн.	вспом.	лоджий	балконов	прочих		
подз.эт. 2	111	машиноместо	16,6	16,6				245	гараж. 24.12.2002 г.	
Итого по помещению			16,6	16,6						
Нежилые помещения всего			16,6	16,6						
в т.ч. Гаражи			16,6	16,6						

Помещение № IX-66 Тип: Нежилое

ф.25

Этаж	№№ комнат	Характеристики комнат и помещений	Площадь общая, кв.м.			Площадь помещений вспомогательного использования (с коэф.), кв.м.			Высота, см.	Примечание
			всего	в том числе		в том числе				
				основн.	вспом.	лоджий	балконов	прочих		
подз.эт. 2	110	машиноместо	16,5	16,5				245	гараж. 24.12.2002 г.	
Итого по помещению			16,5	16,5						
Нежилые помещения всего			16,5	16,5						
в т.ч. Гаражи			16,5	16,5						

Адрес (иное описание местоположения):
город Москва, улица Верхние Поля, дом 2

стр. 142

Д Л Я С Л У Ж Е Б Н О Г О П О Л Ь З О В А Н И Я

Помещение № IX-67 Тип: Нежилое

ф.25

Этаж	№№ комнат	Характеристики комнат и помещений	Площадь общая, кв.м.		Площадь помещений вспомогательного использования (с коэф.), кв.м.			Высота, см.	Примечание	
			всего	в том числе		в том числе				
				основн.	вспом.	лоджий	балконов			прочих
подз.эт. 2	109	машиноместо	18,3	18,3				245	гараж. 24.12.2002 г.	
Итого по помещению			18,3	18,3						
Нежилые помещения всего			18,3	18,3						
в т.ч. Гаражи			18,3	18,3						

Помещение № IX-68 Тип: Нежилое

ф.25

Этаж	№№ комнат	Характеристики комнат и помещений	Площадь общая, кв.м.		Площадь помещений вспомогательного использования (с коэф.), кв.м.			Высота, см.	Примечание	
			всего	в том числе		в том числе				
				основн.	вспом.	лоджий	балконов			прочих
подз.эт. 2	108	машиноместо	18,3	18,3				245	гараж. 24.12.2002 г.	
Итого по помещению			18,3	18,3						
Нежилые помещения всего			18,3	18,3						
в т.ч. Гаражи			18,3	18,3						

Помещение № IX-69 Тип: Нежилое

ф.25

Этаж	№№ комнат	Характеристики комнат и помещений	Площадь общая, кв.м.		Площадь помещений вспомогательного использования (с коэф.), кв.м.			Высота, см.	Примечание	
			всего	в том числе		в том числе				
				основн.	вспом.	лоджий	балконов			прочих
подз.эт. 2	107	машиноместо	18,3	18,3				245	гараж. 24.12.2002 г.	
Итого по помещению			18,3	18,3						
Нежилые помещения всего			18,3	18,3						
в т.ч. Гаражи			18,3	18,3						

Помещение № IX-70 Тип: Нежилое

ф.25

Этаж	№№ комнат	Характеристики комнат и помещений	Площадь общая, кв.м.		Площадь помещений вспомогательного использования (с коэф.), кв.м.			Высота, см.	Примечание	
			всего	в том числе		в том числе				
				основн.	вспом.	лоджий	балконов			прочих
подз.эт. 2	106	машиноместо	18,3	18,3				245	гараж. 24.12.2002 г.	
Итого по помещению			18,3	18,3						
Нежилые помещения всего			18,3	18,3						
в т.ч. Гаражи			18,3	18,3						

Адрес (иное описание местоположения):
город Москва, улица Верхние Поля, дом 2

стр. 143

Д Л Я С Л У Ж Е Б Н О Г О П О Л Ь З О В А Н И Я

Помещение № IX-71 Тип: Нежилое

ф.25

Этаж	№№ комнат	Характеристики комнат и помещений	Площадь общая, кв.м.			Площадь помещений вспомогательного использования (с коэф.), кв.м.			Высота, см.	Примечание
			всего	в том числе		в том числе				
				основн.	вспом.	лоджий	балконов	прочих		
подз.эт. 2	105	машиноместо	18,3	18,3				245	гараж. 24.12.2002 г.	
Итого по помещению			18,3	18,3						
Нежилые помещения всего			18,3	18,3						
в т.ч. Гаражи			18,3	18,3						

Помещение № IX-72 Тип: Нежилое

ф.25

Этаж	№№ комнат	Характеристики комнат и помещений	Площадь общая, кв.м.			Площадь помещений вспомогательного использования (с коэф.), кв.м.			Высота, см.	Примечание
			всего	в том числе		в том числе				
				основн.	вспом.	лоджий	балконов	прочих		
подз.эт. 2	104	машиноместо	18,3	18,3				245	гараж. 24.12.2002 г.	
Итого по помещению			18,3	18,3						
Нежилые помещения всего			18,3	18,3						
в т.ч. Гаражи			18,3	18,3						

Помещение № IX-73 Тип: Нежилое

ф.25

Этаж	№№ комнат	Характеристики комнат и помещений	Площадь общая, кв.м.			Площадь помещений вспомогательного использования (с коэф.), кв.м.			Высота, см.	Примечание
			всего	в том числе		в том числе				
				основн.	вспом.	лоджий	балконов	прочих		
подз.эт. 2	103	машиноместо	18,3	18,3				245	гараж. 08.09.2008 г.	
Итого по помещению			18,3	18,3						
Нежилые помещения всего			18,3	18,3						
в т.ч. Гаражи			18,3	18,3						

Помещение № IX-74 Тип: Нежилое

ф.25

Этаж	№№ комнат	Характеристики комнат и помещений	Площадь общая, кв.м.			Площадь помещений вспомогательного использования (с коэф.), кв.м.			Высота, см.	Примечание
			всего	в том числе		в том числе				
				основн.	вспом.	лоджий	балконов	прочих		
подз.эт. 2	102	машиноместо	18,3	18,3				245	гараж. 24.12.2002 г.	
Итого по помещению			18,3	18,3						
Нежилые помещения всего			18,3	18,3						
в т.ч. Гаражи			18,3	18,3						

Адрес (иное описание местоположения):
город Москва, улица Верхние Поля, дом 2

стр. 144

Д Л Я С Л У Ж Е Б Н О Г О П О Л Ь З О В А Н И Я

Помещение № IX-75 Тип: Нежилое

ф.25

Этаж	№№ комнат	Характеристики комнат и помещений	Площадь общая, кв.м.			Площадь помещений вспомогательного использования (с коэф.), кв.м.			Высота, см.	Примечание
			всего	в том числе		в том числе				
				основн.	вспом.	лоджий	балконов	прочих		
подз.эт. 2	101	машиноместо	18,3	18,3				245	гараж. 24.12.2002 г.	
Итого по помещению			18,3	18,3						
Нежилые помещения всего			18,3	18,3						
в т.ч. Гаражи			18,3	18,3						

Помещение № IX-76 Тип: Нежилое

ф.25

Этаж	№№ комнат	Характеристики комнат и помещений	Площадь общая, кв.м.			Площадь помещений вспомогательного использования (с коэф.), кв.м.			Высота, см.	Примечание
			всего	в том числе		в том числе				
				основн.	вспом.	лоджий	балконов	прочих		
подз.эт. 2	100	машиноместо	18,3	18,3				245	гараж. 24.12.2002 г.	
Итого по помещению			18,3	18,3						
Нежилые помещения всего			18,3	18,3						
в т.ч. Гаражи			18,3	18,3						

Помещение № IX-77 Тип: Нежилое

ф.25

Этаж	№№ комнат	Характеристики комнат и помещений	Площадь общая, кв.м.			Площадь помещений вспомогательного использования (с коэф.), кв.м.			Высота, см.	Примечание
			всего	в том числе		в том числе				
				основн.	вспом.	лоджий	балконов	прочих		
подз.эт. 2	99	машиноместо	18,3	18,3				245	гараж. 24.12.2002 г.	
Итого по помещению			18,3	18,3						
Нежилые помещения всего			18,3	18,3						
в т.ч. Гаражи			18,3	18,3						

Помещение № IX-78 Тип: Нежилое

ф.25

Этаж	№№ комнат	Характеристики комнат и помещений	Площадь общая, кв.м.			Площадь помещений вспомогательного использования (с коэф.), кв.м.			Высота, см.	Примечание
			всего	в том числе		в том числе				
				основн.	вспом.	лоджий	балконов	прочих		
подз.эт. 2	98	машиноместо	18,2	18,2				245	гараж. 24.12.2002 г.	
Итого по помещению			18,2	18,2						
Нежилые помещения всего			18,2	18,2						
в т.ч. Гаражи			18,2	18,2						

Адрес (иное описание местоположения):
город Москва, улица Верхние Поля, дом 2

стр. 145

Д Л Я С Л У Ж Е Б Н О Г О П О Л Ь З О В А Н И Я

Помещение № IX-79 Тип: Нежилое

ф.25

Этаж	№№ комнат	Характеристики комнат и помещений	Площадь общая, кв.м.		Площадь помещений вспомогательного использования (с коэф.), кв.м.			Высота, см.	Примечание	
			всего	в том числе		в том числе				
				основн.	вспом.	лоджий	балконов			прочих
подз.эт. 2	97	машиноместо	18,3	18,3				245	гараж. 24.12.2002 г.	
Итого по помещению			18,3	18,3						
Нежилые помещения всего			18,3	18,3						
в т.ч. Гаражи			18,3	18,3						

Помещение № IX-80 Тип: Нежилое

ф.25

Этаж	№№ комнат	Характеристики комнат и помещений	Площадь общая, кв.м.		Площадь помещений вспомогательного использования (с коэф.), кв.м.			Высота, см.	Примечание	
			всего	в том числе		в том числе				
				основн.	вспом.	лоджий	балконов			прочих
подз.эт. 2	96	машиноместо	18,3	18,3				245	гараж. 24.12.2002 г.	
Итого по помещению			18,3	18,3						
Нежилые помещения всего			18,3	18,3						
в т.ч. Гаражи			18,3	18,3						

Помещение № IX-81 Тип: Нежилое

ф.25

Этаж	№№ комнат	Характеристики комнат и помещений	Площадь общая, кв.м.		Площадь помещений вспомогательного использования (с коэф.), кв.м.			Высота, см.	Примечание	
			всего	в том числе		в том числе				
				основн.	вспом.	лоджий	балконов			прочих
подз.эт. 2	95	машиноместо	18,3	18,3				245	гараж. 24.12.2002 г.	
Итого по помещению			18,3	18,3						
Нежилые помещения всего			18,3	18,3						
в т.ч. Гаражи			18,3	18,3						

Помещение № IX-82 Тип: Нежилое

ф.25

Этаж	№№ комнат	Характеристики комнат и помещений	Площадь общая, кв.м.		Площадь помещений вспомогательного использования (с коэф.), кв.м.			Высота, см.	Примечание	
			всего	в том числе		в том числе				
				основн.	вспом.	лоджий	балконов			прочих
подз.эт. 2	94	машиноместо	18,3	18,3				245	гараж. 24.12.2002 г.	
Итого по помещению			18,3	18,3						
Нежилые помещения всего			18,3	18,3						
в т.ч. Гаражи			18,3	18,3						

Адрес (иное описание местоположения):
город Москва, улица Верхние Поля, дом 2

стр. 146

Д Л Я С Л У Ж Е Б Н О Г О П О Л Ь З О В А Н И Я

Помещение № IX-83 Тип: Нежилое

ф.25

Этаж	№№ комнат	Характеристики комнат и помещений	Площадь общая, кв.м.			Площадь помещений вспомогательного использования (с коэф.), кв.м.			Высота, см.	Примечание Дата обследования
			всего	в том числе		в том числе				
				основн.	вспом.	лоджий	балконов	прочих		
подз.эт. 2	93	машиноместо	18,3	18,3				245	гараж. 24.12.2002 г.	
Итого по помещению			18,3	18,3						
Нежилые помещения всего			18,3	18,3						
в т.ч. Гаражи			18,3	18,3						

Помещение № IX-84 Тип: Нежилое

ф.25

Этаж	№№ комнат	Характеристики комнат и помещений	Площадь общая, кв.м.			Площадь помещений вспомогательного использования (с коэф.), кв.м.			Высота, см.	Примечание Дата обследования
			всего	в том числе		в том числе				
				основн.	вспом.	лоджий	балконов	прочих		
подз.эт. 2	92	машиноместо	18,4	18,4				245	гараж. 24.12.2002 г.	
Итого по помещению			18,4	18,4						
Нежилые помещения всего			18,4	18,4						
в т.ч. Гаражи			18,4	18,4						

Помещение № IX-85 Тип: Нежилое

ф.25

Этаж	№№ комнат	Характеристики комнат и помещений	Площадь общая, кв.м.			Площадь помещений вспомогательного использования (с коэф.), кв.м.			Высота, см.	Примечание Дата обследования
			всего	в том числе		в том числе				
				основн.	вспом.	лоджий	балконов	прочих		
подз.эт. 2	89	машиноместо	18,5	18,5				245	гараж. 24.12.2002 г.	
Итого по помещению			18,5	18,5						
Нежилые помещения всего			18,5	18,5						
в т.ч. Гаражи			18,5	18,5						

Помещение № IX-86 Тип: Нежилое

ф.25

Этаж	№№ комнат	Характеристики комнат и помещений	Площадь общая, кв.м.			Площадь помещений вспомогательного использования (с коэф.), кв.м.			Высота, см.	Примечание Дата обследования
			всего	в том числе		в том числе				
				основн.	вспом.	лоджий	балконов	прочих		
подз.эт. 2	88	машиноместо	18,4	18,4				245	гараж. 24.12.2002 г.	
Итого по помещению			18,4	18,4						
Нежилые помещения всего			18,4	18,4						
в т.ч. Гаражи			18,4	18,4						

Адрес (иное описание местоположения):
город Москва, улица Верхние Поля, дом 2

стр. 147

Д Л Я С Л У Ж Е Б Н О Г О П О Л Ь З О В А Н И Я

Помещение № **IX-87** Тип: Нежилое

ф.25

Этаж	№№ комнат	Характеристики комнат и помещений	Площадь общая, кв.м.			Площадь помещений вспомогательного использования (с коэф.), кв.м.			Высота, см.	Примечание
			всего	в том числе		в том числе				
				основн.	вспом.	лоджий	балконов	прочих		
подз.эт. 2	87	машиноместо	18,4	18,4				245	гараж. 24.12.2002 г.	
Итого по помещению			18,4	18,4						
Нежилые помещения всего			18,4	18,4						
в т.ч. Гаражи			18,4	18,4						

Помещение № **IX-88** Тип: Нежилое

ф.25

Этаж	№№ комнат	Характеристики комнат и помещений	Площадь общая, кв.м.			Площадь помещений вспомогательного использования (с коэф.), кв.м.			Высота, см.	Примечание
			всего	в том числе		в том числе				
				основн.	вспом.	лоджий	балконов	прочих		
подз.эт. 2	86	машиноместо	18,2	18,2				245	гараж. 24.12.2002 г.	
Итого по помещению			18,2	18,2						
Нежилые помещения всего			18,2	18,2						
в т.ч. Гаражи			18,2	18,2						

Помещение № **IX-89** Тип: Нежилое

ф.25

Этаж	№№ комнат	Характеристики комнат и помещений	Площадь общая, кв.м.			Площадь помещений вспомогательного использования (с коэф.), кв.м.			Высота, см.	Примечание
			всего	в том числе		в том числе				
				основн.	вспом.	лоджий	балконов	прочих		
подз.эт. 2	138	машиноместо	18,3	18,3				245	гараж. 24.12.2002 г.	
Итого по помещению			18,3	18,3						
Нежилые помещения всего			18,3	18,3						
в т.ч. Гаражи			18,3	18,3						

Помещение № **IX-90** Тип: Нежилое

ф.25

Этаж	№№ комнат	Характеристики комнат и помещений	Площадь общая, кв.м.			Площадь помещений вспомогательного использования (с коэф.), кв.м.			Высота, см.	Примечание
			всего	в том числе		в том числе				
				основн.	вспом.	лоджий	балконов	прочих		
подз.эт. 2	137	машиноместо	18,4	18,4				245	гараж. 24.12.2002 г.	
Итого по помещению			18,4	18,4						
Нежилые помещения всего			18,4	18,4						
в т.ч. Гаражи			18,4	18,4						

Адрес (иное описание местоположения):
город Москва, улица Верхние Поля, дом 2

стр. 148

Д Л Я С Л У Ж Е Б Н О Г О П О Л Ь З О В А Н И Я

Помещение № IX-91 Тип: Нежилое

ф.25

Этаж	№№ комнат	Характеристики комнат и помещений	Площадь общая, кв.м.			Площадь помещений вспомогательного использования (с коэф.), кв.м.			Высота, см.	Примечание
			всего	в том числе		в том числе				
				основн.	вспом.	лоджий	балконов	прочих		
подз.эт. 2	136	машиноместо	18,4	18,4				245	гараж. 24.12.2002 г.	
Итого по помещению			18,4	18,4						
Нежилые помещения всего			18,4	18,4						
в т.ч. Гаражи			18,4	18,4						

Помещение № IX-92 Тип: Нежилое

ф.25

Этаж	№№ комнат	Характеристики комнат и помещений	Площадь общая, кв.м.			Площадь помещений вспомогательного использования (с коэф.), кв.м.			Высота, см.	Примечание
			всего	в том числе		в том числе				
				основн.	вспом.	лоджий	балконов	прочих		
подз.эт. 2	135	машиноместо	18,4	18,4				245	гараж. 24.12.2002 г.	
Итого по помещению			18,4	18,4						
Нежилые помещения всего			18,4	18,4						
в т.ч. Гаражи			18,4	18,4						

Помещение № IX-93 Тип: Нежилое

ф.25

Этаж	№№ комнат	Характеристики комнат и помещений	Площадь общая, кв.м.			Площадь помещений вспомогательного использования (с коэф.), кв.м.			Высота, см.	Примечание
			всего	в том числе		в том числе				
				основн.	вспом.	лоджий	балконов	прочих		
подз.эт. 2	134	машиноместо	18,4	18,4				245	гараж. 24.12.2002 г.	
Итого по помещению			18,4	18,4						
Нежилые помещения всего			18,4	18,4						
в т.ч. Гаражи			18,4	18,4						

Помещение № IX-94 Тип: Нежилое

ф.25

Этаж	№№ комнат	Характеристики комнат и помещений	Площадь общая, кв.м.			Площадь помещений вспомогательного использования (с коэф.), кв.м.			Высота, см.	Примечание
			всего	в том числе		в том числе				
				основн.	вспом.	лоджий	балконов	прочих		
подз.эт. 2	133	машиноместо	18,4	18,4				245	гараж. 24.12.2002 г.	
Итого по помещению			18,4	18,4						
Нежилые помещения всего			18,4	18,4						
в т.ч. Гаражи			18,4	18,4						

Адрес (иное описание местоположения):
город Москва, улица Верхние Поля, дом 2

стр. 149

Д Л Я С Л У Ж Е Б Н О Г О П О Л Ь З О В А Н И Я

Помещение № IX-95 Тип: Нежилое

ф.25

Этаж	№№ комнат	Характеристики комнат и помещений	Площадь общая, кв.м.			Площадь помещений вспомогательного использования (с коэф.), кв.м.			Высота, см.	Примечание
			всего	в том числе		в том числе				
				основн.	вспом.	лоджий	балконов	прочих		Дата обследования
подз.эт. 2	132	машиноместо	18,4	18,4				245	гараж. 24.12.2002 г.	
Итого по помещению			18,4	18,4						
Нежилые помещения всего			18,4	18,4						
в т.ч. Гаражи			18,4	18,4						

Помещение № IX-96 Тип: Нежилое

ф.25

Этаж	№№ комнат	Характеристики комнат и помещений	Площадь общая, кв.м.			Площадь помещений вспомогательного использования (с коэф.), кв.м.			Высота, см.	Примечание
			всего	в том числе		в том числе				
				основн.	вспом.	лоджий	балконов	прочих		Дата обследования
подз.эт. 2	131	машиноместо	18,4	18,4				245	гараж. 24.12.2002 г.	
Итого по помещению			18,4	18,4						
Нежилые помещения всего			18,4	18,4						
в т.ч. Гаражи			18,4	18,4						

Помещение № IX-97 Тип: Нежилое

ф.25

Этаж	№№ комнат	Характеристики комнат и помещений	Площадь общая, кв.м.			Площадь помещений вспомогательного использования (с коэф.), кв.м.			Высота, см.	Примечание
			всего	в том числе		в том числе				
				основн.	вспом.	лоджий	балконов	прочих		Дата обследования
подз.эт. 2	130	машиноместо	18,4	18,4				245	гараж. 24.12.2002 г.	
Итого по помещению			18,4	18,4						
Нежилые помещения всего			18,4	18,4						
в т.ч. Гаражи			18,4	18,4						

Помещение № IX-98 Тип: Нежилое

ф.25

Этаж	№№ комнат	Характеристики комнат и помещений	Площадь общая, кв.м.			Площадь помещений вспомогательного использования (с коэф.), кв.м.			Высота, см.	Примечание
			всего	в том числе		в том числе				
				основн.	вспом.	лоджий	балконов	прочих		Дата обследования
подз.эт. 2	129	машиноместо	18,4	18,4				245	гараж. 24.12.2002 г.	
Итого по помещению			18,4	18,4						
Нежилые помещения всего			18,4	18,4						
в т.ч. Гаражи			18,4	18,4						

Адрес (иное описание местоположения):
город Москва, улица Верхние Поля, дом 2

стр. 150

Д Л Я С Л У Ж Е Б Н О Г О П О Л Ь З О В А Н И Я

Помещение № IX-99 Тип: Нежилое

ф.25

Этаж	№№ комнат	Характеристики комнат и помещений	Площадь общая, кв.м.			Площадь помещений вспомогательного использования (с коэф.), кв.м.			Высота, см.	Примечание
			всего	в том числе		в том числе				
				основн.	вспом.	лоджий	балконов	прочих		Дата обследования
подз.эт. 2	128	машиноместо	18,4	18,4				245	гараж. 24.12.2002 г.	
Итого по помещению			18,4	18,4						
Нежилые помещения всего			18,4	18,4						
в т.ч. Гаражи			18,4	18,4						

Помещение № IX-100 Тип: Нежилое

ф.25

Этаж	№№ комнат	Характеристики комнат и помещений	Площадь общая, кв.м.			Площадь помещений вспомогательного использования (с коэф.), кв.м.			Высота, см.	Примечание
			всего	в том числе		в том числе				
				основн.	вспом.	лоджий	балконов	прочих		Дата обследования
подз.эт. 2	127	машиноместо	18,4	18,4				245	гараж. 24.12.2002 г.	
Итого по помещению			18,4	18,4						
Нежилые помещения всего			18,4	18,4						
в т.ч. Гаражи			18,4	18,4						

Помещение № IX-101 Тип: Нежилое

ф.25

Этаж	№№ комнат	Характеристики комнат и помещений	Площадь общая, кв.м.			Площадь помещений вспомогательного использования (с коэф.), кв.м.			Высота, см.	Примечание
			всего	в том числе		в том числе				
				основн.	вспом.	лоджий	балконов	прочих		Дата обследования
подз.эт. 2	126	машиноместо	18,4	18,4				245	гараж. 24.12.2002 г.	
Итого по помещению			18,4	18,4						
Нежилые помещения всего			18,4	18,4						
в т.ч. Гаражи			18,4	18,4						

Помещение № IX-102 Тип: Нежилое

ф.25

Этаж	№№ комнат	Характеристики комнат и помещений	Площадь общая, кв.м.			Площадь помещений вспомогательного использования (с коэф.), кв.м.			Высота, см.	Примечание
			всего	в том числе		в том числе				
				основн.	вспом.	лоджий	балконов	прочих		Дата обследования
подз.эт. 2	125	машиноместо	18,4	18,4				245	гараж. 24.12.2002 г.	
Итого по помещению			18,4	18,4						
Нежилые помещения всего			18,4	18,4						
в т.ч. Гаражи			18,4	18,4						

Адрес (иное описание местоположения):
город Москва, улица Верхние Поля, дом 2

стр. 151

Д Л Я С Л У Ж Е Б Н О Г О П О Л Ь З О В А Н И Я

Помещение № IX-103 Тип: Нежилое

ф.25

Этаж	№№ комнат	Характеристики комнат и помещений	Площадь общая, кв.м.			Площадь помещений вспомогательного использования (с коэф.), кв.м.			Высота, см.	Примечание
			всего	в том числе		в том числе				
				основн.	вспом.	лоджий	балконов	прочих		
подз.эт. 2	124	машиноместо	18,4	18,4				245	гараж. 24.12.2002 г.	
Итого по помещению			18,4	18,4						
Нежилые помещения всего			18,4	18,4						
в т.ч. Гаражи			18,4	18,4						

Помещение № IX-104 Тип: Нежилое

ф.25

Этаж	№№ комнат	Характеристики комнат и помещений	Площадь общая, кв.м.			Площадь помещений вспомогательного использования (с коэф.), кв.м.			Высота, см.	Примечание
			всего	в том числе		в том числе				
				основн.	вспом.	лоджий	балконов	прочих		
подз.эт. 2	123	машиноместо	18,4	18,4				245	гараж. 24.12.2002 г.	
Итого по помещению			18,4	18,4						
Нежилые помещения всего			18,4	18,4						
в т.ч. Гаражи			18,4	18,4						

Помещение № IX-105 Тип: Нежилое

ф.25

Этаж	№№ комнат	Характеристики комнат и помещений	Площадь общая, кв.м.			Площадь помещений вспомогательного использования (с коэф.), кв.м.			Высота, см.	Примечание
			всего	в том числе		в том числе				
				основн.	вспом.	лоджий	балконов	прочих		
подз.эт. 2	122	машиноместо	18,4	18,4				245	гараж. 24.12.2002 г.	
Итого по помещению			18,4	18,4						
Нежилые помещения всего			18,4	18,4						
в т.ч. Гаражи			18,4	18,4						

Помещение № IX-106 Тип: Нежилое

ф.25

Этаж	№№ комнат	Характеристики комнат и помещений	Площадь общая, кв.м.			Площадь помещений вспомогательного использования (с коэф.), кв.м.			Высота, см.	Примечание
			всего	в том числе		в том числе				
				основн.	вспом.	лоджий	балконов	прочих		
подз.эт. 2	121	машиноместо	18,4	18,4				245	гараж. 24.12.2002 г.	
Итого по помещению			18,4	18,4						
Нежилые помещения всего			18,4	18,4						
в т.ч. Гаражи			18,4	18,4						

Адрес (иное описание местоположения):
город Москва, улица Верхние Поля, дом 2

стр. 152

Д Л Я С Л У Ж Е Б Н О Г О П О Л Ь З О В А Н И Я

Помещение № IX-107 Тип: Нежилое

ф.25

Этаж	№№ комнат	Характеристики комнат и помещений	Площадь общая, кв.м.			Площадь помещений вспомогательного использования (с коэф.), кв.м.			Высота, см.	Примечание
			всего	в том числе		в том числе				
				основн.	вспом.	лоджий	балконов	прочих		
подз.эт. 2	120	машиноместо	18,4	18,4				245	гараж. 24.12.2002 г.	
Итого по помещению			18,4	18,4						
Нежилые помещения всего			18,4	18,4						
в т.ч. Гаражи			18,4	18,4						

Помещение № IX-108 Тип: Нежилое

ф.25

Этаж	№№ комнат	Характеристики комнат и помещений	Площадь общая, кв.м.			Площадь помещений вспомогательного использования (с коэф.), кв.м.			Высота, см.	Примечание
			всего	в том числе		в том числе				
				основн.	вспом.	лоджий	балконов	прочих		
подз.эт. 2	119	машиноместо	18,4	18,4				245	гараж. 24.12.2002 г.	
Итого по помещению			18,4	18,4						
Нежилые помещения всего			18,4	18,4						
в т.ч. Гаражи			18,4	18,4						

Помещение № IX-109 Тип: Нежилое

ф.25

Этаж	№№ комнат	Характеристики комнат и помещений	Площадь общая, кв.м.			Площадь помещений вспомогательного использования (с коэф.), кв.м.			Высота, см.	Примечание
			всего	в том числе		в том числе				
				основн.	вспом.	лоджий	балконов	прочих		
подз.эт. 2	118	машиноместо	18,4	18,4				245	гараж. 24.12.2002 г.	
Итого по помещению			18,4	18,4						
Нежилые помещения всего			18,4	18,4						
в т.ч. Гаражи			18,4	18,4						

Помещение № IX-110 Тип: Нежилое

ф.25

Этаж	№№ комнат	Характеристики комнат и помещений	Площадь общая, кв.м.			Площадь помещений вспомогательного использования (с коэф.), кв.м.			Высота, см.	Примечание
			всего	в том числе		в том числе				
				основн.	вспом.	лоджий	балконов	прочих		
подз.эт. 2	117	машиноместо	18,4	18,4				245	гараж. 24.12.2002 г.	
Итого по помещению			18,4	18,4						
Нежилые помещения всего			18,4	18,4						
в т.ч. Гаражи			18,4	18,4						

Адрес (иное описание местоположения):
город Москва, улица Верхние Поля, дом 2

стр. 153

Д Л Я С Л У Ж Е Б Н О Г О П О Л Ь З О В А Н И Я

Помещение № IX-111 Тип: Нежилое

ф.25

Этаж	№№ комнат	Характеристики комнат и помещений	Площадь общая, кв.м.		Площадь помещений вспомогательного использования (с коэф.), кв.м.			Высота, см.	Примечание Дата обследования	
			всего	в том числе		в том числе				
				основн.	вспом.	лоджий	балконов			прочих
подз.эт. 2	116	машиноместо	18,4	18,4				245	гараж. 24.12.2002 г.	
Итого по помещению			18,4	18,4						
Нежилые помещения всего			18,4	18,4						
в т.ч. Гаражи			18,4	18,4						

Помещение № IX-112 Тип: Нежилое

ф.25

Этаж	№№ комнат	Характеристики комнат и помещений	Площадь общая, кв.м.		Площадь помещений вспомогательного использования (с коэф.), кв.м.			Высота, см.	Примечание Дата обследования	
			всего	в том числе		в том числе				
				основн.	вспом.	лоджий	балконов			прочих
подз.эт. 2	115	машиноместо	18,4	18,4				245	гараж. 24.12.2002 г.	
Итого по помещению			18,4	18,4						
Нежилые помещения всего			18,4	18,4						
в т.ч. Гаражи			18,4	18,4						

Помещение № IX-113 Тип: Нежилое

ф.25

Этаж	№№ комнат	Характеристики комнат и помещений	Площадь общая, кв.м.		Площадь помещений вспомогательного использования (с коэф.), кв.м.			Высота, см.	Примечание Дата обследования	
			всего	в том числе		в том числе				
				основн.	вспом.	лоджий	балконов			прочих
подз.эт. 2	114	машиноместо	18,4	18,4				245	гараж. 24.12.2002 г.	
Итого по помещению			18,4	18,4						
Нежилые помещения всего			18,4	18,4						
в т.ч. Гаражи			18,4	18,4						

Помещение № IX-114 Тип: Нежилое

ф.25

Этаж	№№ комнат	Характеристики комнат и помещений	Площадь общая, кв.м.		Площадь помещений вспомогательного использования (с коэф.), кв.м.			Высота, см.	Примечание Дата обследования	
			всего	в том числе		в том числе				
				основн.	вспом.	лоджий	балконов			прочих
подз.эт. 2	113	машиноместо	18,5	18,5				245	гараж. 24.12.2002 г.	
Итого по помещению			18,5	18,5						
Нежилые помещения всего			18,5	18,5						
в т.ч. Гаражи			18,5	18,5						

Адрес (иное описание местоположения):
город Москва, улица Верхние Поля, дом 2

стр. 154

Д Л Я С Л У Ж Е Б Н О Г О П О Л Ь З О В А Н И Я

Помещение № IX-115 Тип: Нежилое

ф.25

Этаж	№№ комнат	Характеристики комнат и помещений	Площадь общая, кв.м.		Площадь помещений вспомогательного использования (с коэф.), кв.м.			Высота, см.	Примечание
			всего	в том числе		в том числе			
				основн.	вспом.	лоджий	балконов		прочих
подз.эт. 2	165	машиноместо	18,6	18,6				245	гараж. 24.12.2002 г.
Итого по помещению			18,6	18,6					
Нежилые помещения всего			18,6	18,6					
в т.ч. Гаражи			18,6	18,6					

Помещение № IX-116 Тип: Нежилое

ф.25

Этаж	№№ комнат	Характеристики комнат и помещений	Площадь общая, кв.м.		Площадь помещений вспомогательного использования (с коэф.), кв.м.			Высота, см.	Примечание
			всего	в том числе		в том числе			
				основн.	вспом.	лоджий	балконов		прочих
подз.эт. 2	164	машиноместо	18,5	18,5				245	гараж. 24.12.2002 г.
Итого по помещению			18,5	18,5					
Нежилые помещения всего			18,5	18,5					
в т.ч. Гаражи			18,5	18,5					

Помещение № IX-117 Тип: Нежилое

ф.25

Этаж	№№ комнат	Характеристики комнат и помещений	Площадь общая, кв.м.		Площадь помещений вспомогательного использования (с коэф.), кв.м.			Высота, см.	Примечание
			всего	в том числе		в том числе			
				основн.	вспом.	лоджий	балконов		прочих
подз.эт. 2	163	машиноместо	18,5	18,5				245	гараж. 24.12.2002 г.
Итого по помещению			18,5	18,5					
Нежилые помещения всего			18,5	18,5					
в т.ч. Гаражи			18,5	18,5					

Помещение № IX-118 Тип: Нежилое

ф.25

Этаж	№№ комнат	Характеристики комнат и помещений	Площадь общая, кв.м.		Площадь помещений вспомогательного использования (с коэф.), кв.м.			Высота, см.	Примечание
			всего	в том числе		в том числе			
				основн.	вспом.	лоджий	балконов		прочих
подз.эт. 2	162	машиноместо	18,5	18,5				245	гараж. 24.12.2002 г.
Итого по помещению			18,5	18,5					
Нежилые помещения всего			18,5	18,5					
в т.ч. Гаражи			18,5	18,5					

Адрес (иное описание местоположения):
город Москва, улица Верхние Поля, дом 2

стр. 155

Д Л Я С Л У Ж Е Б Н О Г О П О Л Ь З О В А Н И Я

Помещение № IX-119 Тип: Нежилое

ф.25

Этаж	№№ комнат	Характеристики комнат и помещений	Площадь общая, кв.м.			Площадь помещений вспомогательного использования (с коэф.), кв.м.			Высота, см.	Примечание
			всего	в том числе		в том числе				
				основн.	вспом.	лоджий	балконов	прочих		Дата обследования
подз.эт. 2	161	машиноместо	18,5	18,5				245	гараж. 24.12.2002 г.	
Итого по помещению			18,5	18,5						
Нежилые помещения всего			18,5	18,5						
в т.ч. Гаражи			18,5	18,5						

Помещение № IX-120 Тип: Нежилое

ф.25

Этаж	№№ комнат	Характеристики комнат и помещений	Площадь общая, кв.м.			Площадь помещений вспомогательного использования (с коэф.), кв.м.			Высота, см.	Примечание
			всего	в том числе		в том числе				
				основн.	вспом.	лоджий	балконов	прочих		Дата обследования
подз.эт. 2	160	машиноместо	18,5	18,5				245	гараж. 24.12.2002 г.	
Итого по помещению			18,5	18,5						
Нежилые помещения всего			18,5	18,5						
в т.ч. Гаражи			18,5	18,5						

Помещение № IX-121 Тип: Нежилое

ф.25

Этаж	№№ комнат	Характеристики комнат и помещений	Площадь общая, кв.м.			Площадь помещений вспомогательного использования (с коэф.), кв.м.			Высота, см.	Примечание
			всего	в том числе		в том числе				
				основн.	вспом.	лоджий	балконов	прочих		Дата обследования
подз.эт. 2	159	машиноместо	18,5	18,5				245	гараж. 24.12.2002 г.	
Итого по помещению			18,5	18,5						
Нежилые помещения всего			18,5	18,5						
в т.ч. Гаражи			18,5	18,5						

Помещение № IX-122 Тип: Нежилое

ф.25

Этаж	№№ комнат	Характеристики комнат и помещений	Площадь общая, кв.м.			Площадь помещений вспомогательного использования (с коэф.), кв.м.			Высота, см.	Примечание
			всего	в том числе		в том числе				
				основн.	вспом.	лоджий	балконов	прочих		Дата обследования
подз.эт. 2	158	машиноместо	18,5	18,5				245	гараж. 24.12.2002 г.	
Итого по помещению			18,5	18,5						
Нежилые помещения всего			18,5	18,5						
в т.ч. Гаражи			18,5	18,5						

Адрес (иное описание местоположения):
город Москва, улица Верхние Поля, дом 2

стр. 156

Д Л Я С Л У Ж Е Б Н О Г О П О Л Ь З О В А Н И Я

Помещение № IX-123 Тип: Нежилое

ф.25

Этаж	№№ комнат	Характеристики комнат и помещений	Площадь общая, кв.м.			Площадь помещений вспомогательного использования (с коэф.), кв.м.			Высота, см.	Примечание
			всего	в том числе		в том числе				
				основн.	вспом.	лоджий	балконов	прочих		
подз.эт. 2	157	машиноместо	18,5	18,5				245	гараж. 24.12.2002 г.	
Итого по помещению			18,5	18,5						
Нежилые помещения всего			18,5	18,5						
в т.ч. Гаражи			18,5	18,5						

Помещение № IX-124 Тип: Нежилое

ф.25

Этаж	№№ комнат	Характеристики комнат и помещений	Площадь общая, кв.м.			Площадь помещений вспомогательного использования (с коэф.), кв.м.			Высота, см.	Примечание
			всего	в том числе		в том числе				
				основн.	вспом.	лоджий	балконов	прочих		
подз.эт. 2	156	машиноместо	18,5	18,5				245	гараж. 24.12.2002 г.	
Итого по помещению			18,5	18,5						
Нежилые помещения всего			18,5	18,5						
в т.ч. Гаражи			18,5	18,5						

Помещение № IX-125 Тип: Нежилое

ф.25

Этаж	№№ комнат	Характеристики комнат и помещений	Площадь общая, кв.м.			Площадь помещений вспомогательного использования (с коэф.), кв.м.			Высота, см.	Примечание
			всего	в том числе		в том числе				
				основн.	вспом.	лоджий	балконов	прочих		
подз.эт. 2	155	машиноместо	18,5	18,5				245	гараж. 24.12.2002 г.	
Итого по помещению			18,5	18,5						
Нежилые помещения всего			18,5	18,5						
в т.ч. Гаражи			18,5	18,5						

Помещение № IX-126 Тип: Нежилое

ф.25

Этаж	№№ комнат	Характеристики комнат и помещений	Площадь общая, кв.м.			Площадь помещений вспомогательного использования (с коэф.), кв.м.			Высота, см.	Примечание
			всего	в том числе		в том числе				
				основн.	вспом.	лоджий	балконов	прочих		
подз.эт. 2	154	машиноместо	18,5	18,5				245	гараж. 24.12.2002 г.	
Итого по помещению			18,5	18,5						
Нежилые помещения всего			18,5	18,5						
в т.ч. Гаражи			18,5	18,5						

Адрес (иное описание местоположения):
город Москва, улица Верхние Поля, дом 2

стр. 157

Д Л Я С Л У Ж Е Б Н О Г О П О Л Ь З О В А Н И Я

Помещение № IX-127 Тип: Нежилое

ф.25

Этаж	№№ комнат	Характеристики комнат и помещений	Площадь общая, кв.м.			Площадь помещений вспомогательного использования (с коэф.), кв.м.			Высота, см.	Примечание
			всего	в том числе		в том числе				
				основн.	вспом.	лоджий	балконов	прочих		
подз.эт. 2	153	машиноместо	18,5	18,5				245	гараж. 24.12.2002 г.	
Итого по помещению			18,5	18,5						
Нежилые помещения всего			18,5	18,5						
в т.ч. Гаражи			18,5	18,5						

Помещение № IX-128 Тип: Нежилое

ф.25

Этаж	№№ комнат	Характеристики комнат и помещений	Площадь общая, кв.м.			Площадь помещений вспомогательного использования (с коэф.), кв.м.			Высота, см.	Примечание
			всего	в том числе		в том числе				
				основн.	вспом.	лоджий	балконов	прочих		
подз.эт. 2	152	машиноместо	18,5	18,5				245	гараж. 24.12.2002 г.	
Итого по помещению			18,5	18,5						
Нежилые помещения всего			18,5	18,5						
в т.ч. Гаражи			18,5	18,5						

Помещение № IX-129 Тип: Нежилое

ф.25

Этаж	№№ комнат	Характеристики комнат и помещений	Площадь общая, кв.м.			Площадь помещений вспомогательного использования (с коэф.), кв.м.			Высота, см.	Примечание
			всего	в том числе		в том числе				
				основн.	вспом.	лоджий	балконов	прочих		
подз.эт. 2	151	машиноместо	18,5	18,5				245	гараж. 24.12.2002 г.	
Итого по помещению			18,5	18,5						
Нежилые помещения всего			18,5	18,5						
в т.ч. Гаражи			18,5	18,5						

Помещение № IX-130 Тип: Нежилое

ф.25

Этаж	№№ комнат	Характеристики комнат и помещений	Площадь общая, кв.м.			Площадь помещений вспомогательного использования (с коэф.), кв.м.			Высота, см.	Примечание
			всего	в том числе		в том числе				
				основн.	вспом.	лоджий	балконов	прочих		
подз.эт. 2	150	машиноместо	18,5	18,5				245	гараж. 24.12.2002 г.	
Итого по помещению			18,5	18,5						
Нежилые помещения всего			18,5	18,5						
в т.ч. Гаражи			18,5	18,5						

Адрес (иное описание местоположения):
город Москва, улица Верхние Поля, дом 2

стр. 158

Д Л Я С Л У Ж Е Б Н О Г О П О Л Ь З О В А Н И Я

Помещение № IX-131 Тип: Нежилое

ф.25

Этаж	№№ комнат	Характеристики комнат и помещений	Площадь общая, кв.м.			Площадь помещений вспомогательного использования (с коэф.), кв.м.			Высота, см.	Примечание
			всего	в том числе		в том числе				
				основн.	вспом.	лоджий	балконов	прочих		Дата обследования
подз.эт. 2	149	машиноместо	18,5	18,5				245	гараж. 24.12.2002 г.	
Итого по помещению			18,5	18,5						
Нежилые помещения всего			18,5	18,5						
в т.ч. Гаражи			18,5	18,5						

Помещение № IX-132 Тип: Нежилое

ф.25

Этаж	№№ комнат	Характеристики комнат и помещений	Площадь общая, кв.м.			Площадь помещений вспомогательного использования (с коэф.), кв.м.			Высота, см.	Примечание
			всего	в том числе		в том числе				
				основн.	вспом.	лоджий	балконов	прочих		Дата обследования
подз.эт. 2	148	машиноместо	18,5	18,5				245	гараж. 24.12.2002 г.	
Итого по помещению			18,5	18,5						
Нежилые помещения всего			18,5	18,5						
в т.ч. Гаражи			18,5	18,5						

Помещение № IX-133 Тип: Нежилое

ф.25

Этаж	№№ комнат	Характеристики комнат и помещений	Площадь общая, кв.м.			Площадь помещений вспомогательного использования (с коэф.), кв.м.			Высота, см.	Примечание
			всего	в том числе		в том числе				
				основн.	вспом.	лоджий	балконов	прочих		Дата обследования
подз.эт. 2	147	машиноместо	18,5	18,5				245	гараж. 24.12.2002 г.	
Итого по помещению			18,5	18,5						
Нежилые помещения всего			18,5	18,5						
в т.ч. Гаражи			18,5	18,5						

Помещение № IX-134 Тип: Нежилое

ф.25

Этаж	№№ комнат	Характеристики комнат и помещений	Площадь общая, кв.м.			Площадь помещений вспомогательного использования (с коэф.), кв.м.			Высота, см.	Примечание
			всего	в том числе		в том числе				
				основн.	вспом.	лоджий	балконов	прочих		Дата обследования
подз.эт. 2	146	машиноместо	18,5	18,5				245	гараж. 24.12.2002 г.	
Итого по помещению			18,5	18,5						
Нежилые помещения всего			18,5	18,5						
в т.ч. Гаражи			18,5	18,5						

Адрес (иное описание местоположения):
город Москва, улица Верхние Поля, дом 2

стр. 159

Д Л Я С Л У Ж Е Б Н О Г О П О Л Ь З О В А Н И Я

Помещение № IX-135 Тип: Нежилое

ф.25

Этаж	№№ комнат	Характеристики комнат и помещений	Площадь общая, кв.м.			Площадь помещений вспомогательного использования (с коэф.), кв.м.			Высота, см.	Примечание
			всего	в том числе		в том числе				
				основн.	вспом.	лоджий	балконов	прочих		Дата обследования
подз.эт. 2	145	машиноместо	18,5	18,5				245	гараж. 24.12.2002 г.	
Итого по помещению			18,5	18,5						
Нежилые помещения всего			18,5	18,5						
в т.ч. Гаражи			18,5	18,5						

Помещение № IX-136 Тип: Нежилое

ф.25

Этаж	№№ комнат	Характеристики комнат и помещений	Площадь общая, кв.м.			Площадь помещений вспомогательного использования (с коэф.), кв.м.			Высота, см.	Примечание
			всего	в том числе		в том числе				
				основн.	вспом.	лоджий	балконов	прочих		Дата обследования
подз.эт. 2	144	машиноместо	18,5	18,5				245	гараж. 24.12.2002 г.	
Итого по помещению			18,5	18,5						
Нежилые помещения всего			18,5	18,5						
в т.ч. Гаражи			18,5	18,5						

Помещение № IX-137 Тип: Нежилое

ф.25

Этаж	№№ комнат	Характеристики комнат и помещений	Площадь общая, кв.м.			Площадь помещений вспомогательного использования (с коэф.), кв.м.			Высота, см.	Примечание
			всего	в том числе		в том числе				
				основн.	вспом.	лоджий	балконов	прочих		Дата обследования
подз.эт. 2	143	машиноместо	18,5	18,5				245	гараж. 24.12.2002 г.	
Итого по помещению			18,5	18,5						
Нежилые помещения всего			18,5	18,5						
в т.ч. Гаражи			18,5	18,5						

Помещение № IX-138 Тип: Нежилое

ф.25

Этаж	№№ комнат	Характеристики комнат и помещений	Площадь общая, кв.м.			Площадь помещений вспомогательного использования (с коэф.), кв.м.			Высота, см.	Примечание
			всего	в том числе		в том числе				
				основн.	вспом.	лоджий	балконов	прочих		Дата обследования
подз.эт. 2	142	машиноместо	18,5	18,5				245	гараж. 24.12.2002 г.	
Итого по помещению			18,5	18,5						
Нежилые помещения всего			18,5	18,5						
в т.ч. Гаражи			18,5	18,5						

Адрес (иное описание местоположения):
город Москва, улица Верхние Поля, дом 2

стр. 160

Д Л Я С Л У Ж Е Б Н О Г О П О Л Ь З О В А Н И Я

Помещение № IX-139 Тип: Нежилое

ф.25

Этаж	№№ комнат	Характеристики комнат и помещений	Площадь общая, кв.м.			Площадь помещений вспомогательного использования (с коэф.), кв.м.			Высота, см.	Примечание
			всего	в том числе		в том числе				
				основн.	вспом.	лоджий	балконов	прочих		
подз.эт. 2	141	машиноместо	18,5	18,5				245	гараж. 24.12.2002 г.	
Итого по помещению			18,5	18,5						
Нежилые помещения всего			18,5	18,5						
в т.ч. Гаражи			18,5	18,5						

Помещение № IX-140 Тип: Нежилое

ф.25

Этаж	№№ комнат	Характеристики комнат и помещений	Площадь общая, кв.м.			Площадь помещений вспомогательного использования (с коэф.), кв.м.			Высота, см.	Примечание
			всего	в том числе		в том числе				
				основн.	вспом.	лоджий	балконов	прочих		
подз.эт. 2	140	машиноместо	18,4	18,4				245	гараж. 24.12.2002 г.	
Итого по помещению			18,4	18,4						
Нежилые помещения всего			18,4	18,4						
в т.ч. Гаражи			18,4	18,4						

Помещение № IX-141 Тип: Нежилое

ф.25

Этаж	№№ комнат	Характеристики комнат и помещений	Площадь общая, кв.м.			Площадь помещений вспомогательного использования (с коэф.), кв.м.			Высота, см.	Примечание
			всего	в том числе		в том числе				
				основн.	вспом.	лоджий	балконов	прочих		
подз.эт. 2	192	машиноместо	18,4	18,4				245	гараж. 24.12.2002 г.	
Итого по помещению			18,4	18,4						
Нежилые помещения всего			18,4	18,4						
в т.ч. Гаражи			18,4	18,4						

Помещение № IX-142 Тип: Нежилое

ф.25

Этаж	№№ комнат	Характеристики комнат и помещений	Площадь общая, кв.м.			Площадь помещений вспомогательного использования (с коэф.), кв.м.			Высота, см.	Примечание
			всего	в том числе		в том числе				
				основн.	вспом.	лоджий	балконов	прочих		
подз.эт. 2	191	машиноместо	18,3	18,3				245	гараж. 24.12.2002 г.	
Итого по помещению			18,3	18,3						
Нежилые помещения всего			18,3	18,3						
в т.ч. Гаражи			18,3	18,3						

Адрес (иное описание местоположения):
город Москва, улица Верхние Поля, дом 2

стр. 161

Д Л Я С Л У Ж Е Б Н О Г О П О Л Ь З О В А Н И Я

Помещение № IX-143 Тип: Нежилое

ф.25

Этаж	№№ комнат	Характеристики комнат и помещений	Площадь общая, кв.м.		Площадь помещений вспомогательного использования (с коэф.), кв.м.			Высота, см.	Примечание	
			всего	в том числе		в том числе				
				основн.	вспом.	лоджий	балконов			прочих
подз.эт. 2	190	машиноместо	18,3	18,3				245	гараж. 24.12.2002 г.	
Итого по помещению			18,3	18,3						
Нежилые помещения всего			18,3	18,3						
в т.ч. Гаражи			18,3	18,3						

Помещение № IX-144 Тип: Нежилое

ф.25

Этаж	№№ комнат	Характеристики комнат и помещений	Площадь общая, кв.м.		Площадь помещений вспомогательного использования (с коэф.), кв.м.			Высота, см.	Примечание	
			всего	в том числе		в том числе				
				основн.	вспом.	лоджий	балконов			прочих
подз.эт. 2	189	машиноместо	18,3	18,3				245	гараж. 24.12.2002 г.	
Итого по помещению			18,3	18,3						
Нежилые помещения всего			18,3	18,3						
в т.ч. Гаражи			18,3	18,3						

Помещение № IX-145 Тип: Нежилое

ф.25

Этаж	№№ комнат	Характеристики комнат и помещений	Площадь общая, кв.м.		Площадь помещений вспомогательного использования (с коэф.), кв.м.			Высота, см.	Примечание	
			всего	в том числе		в том числе				
				основн.	вспом.	лоджий	балконов			прочих
подз.эт. 2	188	машиноместо	18,3	18,3				245	гараж. 24.12.2002 г.	
Итого по помещению			18,3	18,3						
Нежилые помещения всего			18,3	18,3						
в т.ч. Гаражи			18,3	18,3						

Помещение № IX-146 Тип: Нежилое

ф.25

Этаж	№№ комнат	Характеристики комнат и помещений	Площадь общая, кв.м.		Площадь помещений вспомогательного использования (с коэф.), кв.м.			Высота, см.	Примечание	
			всего	в том числе		в том числе				
				основн.	вспом.	лоджий	балконов			прочих
подз.эт. 2	187	машиноместо	18,3	18,3				245	гараж. 24.12.2002 г.	
Итого по помещению			18,3	18,3						
Нежилые помещения всего			18,3	18,3						
в т.ч. Гаражи			18,3	18,3						

Адрес (иное описание местоположения):
город Москва, улица Верхние Поля, дом 2

стр. 162

Д Л Я С Л У Ж Е Б Н О Г О П О Л Ь З О В А Н И Я

Помещение № IX-147 Тип: Нежилое

ф.25

Этаж	№№ комнат	Характеристики комнат и помещений	Площадь общая, кв.м.		Площадь помещений вспомогательного использования (с коэф.), кв.м.			Высота, см.	Примечание
			всего	в том числе		в том числе			
				основн.	вспом.	лоджий	балконов		прочих
подз.эт. 2	186	машиноместо	16,5	16,5				245	гараж. 24.12.2002 г.
Итого по помещению			16,5	16,5					
Нежилые помещения всего			16,5	16,5					
в т.ч. Гаражи			16,5	16,5					

Помещение № IX-148 Тип: Нежилое

ф.25

Этаж	№№ комнат	Характеристики комнат и помещений	Площадь общая, кв.м.		Площадь помещений вспомогательного использования (с коэф.), кв.м.			Высота, см.	Примечание
			всего	в том числе		в том числе			
				основн.	вспом.	лоджий	балконов		прочих
подз.эт. 2	185	машиноместо	16,5	16,5				245	гараж. 24.12.2002 г.
Итого по помещению			16,5	16,5					
Нежилые помещения всего			16,5	16,5					
в т.ч. Гаражи			16,5	16,5					

Помещение № IX-149 Тип: Нежилое

ф.25

Этаж	№№ комнат	Характеристики комнат и помещений	Площадь общая, кв.м.		Площадь помещений вспомогательного использования (с коэф.), кв.м.			Высота, см.	Примечание
			всего	в том числе		в том числе			
				основн.	вспом.	лоджий	балконов		прочих
подз.эт. 2	184	машиноместо	18,3	18,3				245	гараж. 24.12.2002 г.
Итого по помещению			18,3	18,3					
Нежилые помещения всего			18,3	18,3					
в т.ч. Гаражи			18,3	18,3					

Помещение № IX-150 Тип: Нежилое

ф.25

Этаж	№№ комнат	Характеристики комнат и помещений	Площадь общая, кв.м.		Площадь помещений вспомогательного использования (с коэф.), кв.м.			Высота, см.	Примечание
			всего	в том числе		в том числе			
				основн.	вспом.	лоджий	балконов		прочих
подз.эт. 2	183	машиноместо	18,3	18,3				245	гараж. 24.12.2002 г.
Итого по помещению			18,3	18,3					
Нежилые помещения всего			18,3	18,3					
в т.ч. Гаражи			18,3	18,3					

Адрес (иное описание местоположения):
город Москва, улица Верхние Поля, дом 2

стр. 163

Д Л Я С Л У Ж Е Б Н О Г О П О Л Ь З О В А Н И Я

Помещение № IX-151 Тип: Нежилое

ф.25

Этаж	№№ комнат	Характеристики комнат и помещений	Площадь общая, кв.м.			Площадь помещений вспомогательного использования (с коэф.), кв.м.			Высота, см.	Примечание
			всего	в том числе		в том числе				
				основн.	вспом.	лоджий	балконов	прочих		
подз.эт. 2	182	машиноместо	18,3	18,3				245	гараж. 24.12.2002 г.	
Итого по помещению			18,3	18,3						
Нежилые помещения всего			18,3	18,3						
в т.ч. Гаражи			18,3	18,3						

Помещение № IX-152 Тип: Нежилое

ф.25

Этаж	№№ комнат	Характеристики комнат и помещений	Площадь общая, кв.м.			Площадь помещений вспомогательного использования (с коэф.), кв.м.			Высота, см.	Примечание
			всего	в том числе		в том числе				
				основн.	вспом.	лоджий	балконов	прочих		
подз.эт. 2	181	машиноместо	18,3	18,3				245	гараж. 24.12.2002 г.	
Итого по помещению			18,3	18,3						
Нежилые помещения всего			18,3	18,3						
в т.ч. Гаражи			18,3	18,3						

Помещение № IX-153 Тип: Нежилое

ф.25

Этаж	№№ комнат	Характеристики комнат и помещений	Площадь общая, кв.м.			Площадь помещений вспомогательного использования (с коэф.), кв.м.			Высота, см.	Примечание
			всего	в том числе		в том числе				
				основн.	вспом.	лоджий	балконов	прочих		
подз.эт. 2	180	машиноместо	18,3	18,3				245	гараж. 24.12.2002 г.	
Итого по помещению			18,3	18,3						
Нежилые помещения всего			18,3	18,3						
в т.ч. Гаражи			18,3	18,3						

Помещение № IX-154 Тип: Нежилое

ф.25

Этаж	№№ комнат	Характеристики комнат и помещений	Площадь общая, кв.м.			Площадь помещений вспомогательного использования (с коэф.), кв.м.			Высота, см.	Примечание
			всего	в том числе		в том числе				
				основн.	вспом.	лоджий	балконов	прочих		
подз.эт. 2	179	машиноместо	18,3	18,3				245	гараж. 24.12.2002 г.	
Итого по помещению			18,3	18,3						
Нежилые помещения всего			18,3	18,3						
в т.ч. Гаражи			18,3	18,3						

Адрес (иное описание местоположения):
город Москва, улица Верхние Поля, дом 2

стр. 164

Д Л Я С Л У Ж Е Б Н О Г О П О Л Ь З О В А Н И Я

Помещение № IX-155 Тип: Нежилое

ф.25

Этаж	№№ комнат	Характеристики комнат и помещений	Площадь общая, кв.м.			Площадь помещений вспомогательного использования (с коэф.), кв.м.			Высота, см.	Примечание
			всего	в том числе		в том числе				
				основн.	вспом.	лоджий	балконов	прочих		
подз.эт. 2	178	машиноместо	18,3	18,3				245	гараж. 24.12.2002 г.	
Итого по помещению			18,3	18,3						
Нежилые помещения всего			18,3	18,3						
в т.ч. Гаражи			18,3	18,3						

Помещение № IX-156 Тип: Нежилое

ф.25

Этаж	№№ комнат	Характеристики комнат и помещений	Площадь общая, кв.м.			Площадь помещений вспомогательного использования (с коэф.), кв.м.			Высота, см.	Примечание
			всего	в том числе		в том числе				
				основн.	вспом.	лоджий	балконов	прочих		
подз.эт. 2	177	машиноместо	18,3	18,3				245	гараж. 24.12.2002 г.	
Итого по помещению			18,3	18,3						
Нежилые помещения всего			18,3	18,3						
в т.ч. Гаражи			18,3	18,3						

Помещение № IX-157 Тип: Нежилое

ф.25

Этаж	№№ комнат	Характеристики комнат и помещений	Площадь общая, кв.м.			Площадь помещений вспомогательного использования (с коэф.), кв.м.			Высота, см.	Примечание
			всего	в том числе		в том числе				
				основн.	вспом.	лоджий	балконов	прочих		
подз.эт. 2	176	машиноместо	18,3	18,3				245	гараж. 24.12.2002 г.	
Итого по помещению			18,3	18,3						
Нежилые помещения всего			18,3	18,3						
в т.ч. Гаражи			18,3	18,3						

Помещение № IX-158 Тип: Нежилое

ф.25

Этаж	№№ комнат	Характеристики комнат и помещений	Площадь общая, кв.м.			Площадь помещений вспомогательного использования (с коэф.), кв.м.			Высота, см.	Примечание
			всего	в том числе		в том числе				
				основн.	вспом.	лоджий	балконов	прочих		
подз.эт. 2	175	машиноместо	18,3	18,3				245	гараж. 24.12.2002 г.	
Итого по помещению			18,3	18,3						
Нежилые помещения всего			18,3	18,3						
в т.ч. Гаражи			18,3	18,3						

Адрес (иное описание местоположения):
город Москва, улица Верхние Поля, дом 2

стр. 165

Д Л Я С Л У Ж Е Б Н О Г О П О Л Ь З О В А Н И Я

Помещение № IX-159 Тип: Нежилое

ф.25

Этаж	№№ комнат	Характеристики комнат и помещений	Площадь общая, кв.м.		Площадь помещений вспомогательного использования (с коэф.), кв.м.			Высота, см.	Примечание Дата обследования	
			всего	в том числе		в том числе				
				основн.	вспом.	лоджий	балконов			прочих
подз.эт. 2	174	машиноместо	18,3	18,3				245	гараж. 24.12.2002 г.	
Итого по помещению			18,3	18,3						
Нежилые помещения всего			18,3	18,3						
в т.ч. Гаражи			18,3	18,3						

Помещение № IX-160 Тип: Нежилое

ф.25

Этаж	№№ комнат	Характеристики комнат и помещений	Площадь общая, кв.м.		Площадь помещений вспомогательного использования (с коэф.), кв.м.			Высота, см.	Примечание Дата обследования	
			всего	в том числе		в том числе				
				основн.	вспом.	лоджий	балконов			прочих
подз.эт. 2	173	машиноместо	18,4	18,4				245	гараж. 24.12.2002 г.	
Итого по помещению			18,4	18,4						
Нежилые помещения всего			18,4	18,4						
в т.ч. Гаражи			18,4	18,4						

Помещение № IX-161 Тип: Нежилое

ф.25

Этаж	№№ комнат	Характеристики комнат и помещений	Площадь общая, кв.м.		Площадь помещений вспомогательного использования (с коэф.), кв.м.			Высота, см.	Примечание Дата обследования	
			всего	в том числе		в том числе				
				основн.	вспом.	лоджий	балконов			прочих
подз.эт. 2	171	машиноместо	18,0	18,0				245	гараж. 24.12.2002 г.	
Итого по помещению			18,0	18,0						
Нежилые помещения всего			18,0	18,0						
в т.ч. Гаражи			18,0	18,0						

Помещение № IX-162 Тип: Нежилое

ф.25

Этаж	№№ комнат	Характеристики комнат и помещений	Площадь общая, кв.м.		Площадь помещений вспомогательного использования (с коэф.), кв.м.			Высота, см.	Примечание Дата обследования	
			всего	в том числе		в том числе				
				основн.	вспом.	лоджий	балконов			прочих
подз.эт. 2	170	машиноместо	18,0	18,0				245	гараж. 24.12.2002 г.	
Итого по помещению			18,0	18,0						
Нежилые помещения всего			18,0	18,0						
в т.ч. Гаражи			18,0	18,0						

Адрес (иное описание местоположения):
город Москва, улица Верхние Поля, дом 2

стр. 166

Д Л Я С Л У Ж Е Б Н О Г О П О Л Ь З О В А Н И Я

Помещение № IX-163 Тип: Нежилое

ф.25

Этаж	№№ комнат	Характеристики комнат и помещений	Площадь общая, кв.м.		Площадь помещений вспомогательного использования (с коэф.), кв.м.			Высота, см.	Примечание
			всего	в том числе		в том числе			
				основн.	вспом.	лоджий	балконов		прочих
подз.эт. 2	169	машиноместо	16,2	16,2				245	гараж. 24.12.2002 г.
Итого по помещению			16,2	16,2					
Нежилые помещения всего			16,2	16,2					
в т.ч. Гаражи			16,2	16,2					

Помещение № IX-164 Тип: Нежилое

ф.25

Этаж	№№ комнат	Характеристики комнат и помещений	Площадь общая, кв.м.		Площадь помещений вспомогательного использования (с коэф.), кв.м.			Высота, см.	Примечание
			всего	в том числе		в том числе			
				основн.	вспом.	лоджий	балконов		прочих
подз.эт. 2	168	машиноместо	16,2	16,2				245	гараж. 24.12.2002 г.
Итого по помещению			16,2	16,2					
Нежилые помещения всего			16,2	16,2					
в т.ч. Гаражи			16,2	16,2					

Помещение № IX-165 Тип: Нежилое

ф.25

Этаж	№№ комнат	Характеристики комнат и помещений	Площадь общая, кв.м.		Площадь помещений вспомогательного использования (с коэф.), кв.м.			Высота, см.	Примечание
			всего	в том числе		в том числе			
				основн.	вспом.	лоджий	балконов		прочих
подз.эт. 2	217	машиноместо	17,2	17,2				245	гараж. 24.12.2002 г.
Итого по помещению			17,2	17,2					
Нежилые помещения всего			17,2	17,2					
в т.ч. Гаражи			17,2	17,2					

Помещение № IX-166 Тип: Нежилое

ф.25

Этаж	№№ комнат	Характеристики комнат и помещений	Площадь общая, кв.м.		Площадь помещений вспомогательного использования (с коэф.), кв.м.			Высота, см.	Примечание
			всего	в том числе		в том числе			
				основн.	вспом.	лоджий	балконов		прочих
подз.эт. 2	216	машиноместо	17,2	17,2				245	гараж. 24.12.2002 г.
Итого по помещению			17,2	17,2					
Нежилые помещения всего			17,2	17,2					
в т.ч. Гаражи			17,2	17,2					

Адрес (иное описание местоположения):
город Москва, улица Верхние Поля, дом 2

стр. 167

Д Л Я С Л У Ж Е Б Н О Г О П О Л Ь З О В А Н И Я

Помещение № IX-167 Тип: Нежилое

ф.25

Этаж	№№ комнат	Характеристики комнат и помещений	Площадь общая, кв.м.			Площадь помещений вспомогательного использования (с коэф.), кв.м.			Высота, см.	Примечание
			всего	в том числе		в том числе				
				основн.	вспом.	лоджий	балконов	прочих		Дата обследования
подз.эт. 2	214	машиноместо	18,2	18,2				245	гараж. 24.12.2002 г.	
Итого по помещению			18,2	18,2						
Нежилые помещения всего			18,2	18,2						
в т.ч. Гаражи			18,2	18,2						

Помещение № IX-168 Тип: Нежилое

ф.25

Этаж	№№ комнат	Характеристики комнат и помещений	Площадь общая, кв.м.			Площадь помещений вспомогательного использования (с коэф.), кв.м.			Высота, см.	Примечание
			всего	в том числе		в том числе				
				основн.	вспом.	лоджий	балконов	прочих		Дата обследования
подз.эт. 2	213	машиноместо	18,2	18,2				245	гараж. 24.12.2002 г.	
Итого по помещению			18,2	18,2						
Нежилые помещения всего			18,2	18,2						
в т.ч. Гаражи			18,2	18,2						

Помещение № IX-169 Тип: Нежилое

ф.25

Этаж	№№ комнат	Характеристики комнат и помещений	Площадь общая, кв.м.			Площадь помещений вспомогательного использования (с коэф.), кв.м.			Высота, см.	Примечание
			всего	в том числе		в том числе				
				основн.	вспом.	лоджий	балконов	прочих		Дата обследования
подз.эт. 2	212	машиноместо	18,2	18,2				245	гараж. 24.12.2002 г.	
Итого по помещению			18,2	18,2						
Нежилые помещения всего			18,2	18,2						
в т.ч. Гаражи			18,2	18,2						

Помещение № IX-170 Тип: Нежилое

ф.25

Этаж	№№ комнат	Характеристики комнат и помещений	Площадь общая, кв.м.			Площадь помещений вспомогательного использования (с коэф.), кв.м.			Высота, см.	Примечание
			всего	в том числе		в том числе				
				основн.	вспом.	лоджий	балконов	прочих		Дата обследования
подз.эт. 2	211	машиноместо	18,2	18,2				245	гараж. 24.12.2002 г.	
Итого по помещению			18,2	18,2						
Нежилые помещения всего			18,2	18,2						
в т.ч. Гаражи			18,2	18,2						

Адрес (иное описание местоположения):
город Москва, улица Верхние Поля, дом 2

стр. 168

Д Л Я С Л У Ж Е Б Н О Г О П О Л Ь З О В А Н И Я

Помещение № IX-171 Тип: Нежилое

ф.25

Этаж	№№ комнат	Характеристики комнат и помещений	Площадь общая, кв.м.			Площадь помещений вспомогательного использования (с коэф.), кв.м.			Высота, см.	Примечание
			всего	в том числе		в том числе				
				основн.	вспом.	лоджий	балконов	прочих		
подз.эт. 2	210	машиноместо	18,2	18,2				245	гараж. 24.12.2002 г.	
Итого по помещению			18,2	18,2						
Нежилые помещения всего			18,2	18,2						
в т.ч. Гаражи			18,2	18,2						

Помещение № IX-172 Тип: Нежилое

ф.25

Этаж	№№ комнат	Характеристики комнат и помещений	Площадь общая, кв.м.			Площадь помещений вспомогательного использования (с коэф.), кв.м.			Высота, см.	Примечание
			всего	в том числе		в том числе				
				основн.	вспом.	лоджий	балконов	прочих		
подз.эт. 2	209	машиноместо	18,2	18,2				245	гараж. 24.12.2002 г.	
Итого по помещению			18,2	18,2						
Нежилые помещения всего			18,2	18,2						
в т.ч. Гаражи			18,2	18,2						

Помещение № IX-173 Тип: Нежилое

ф.25

Этаж	№№ комнат	Характеристики комнат и помещений	Площадь общая, кв.м.			Площадь помещений вспомогательного использования (с коэф.), кв.м.			Высота, см.	Примечание
			всего	в том числе		в том числе				
				основн.	вспом.	лоджий	балконов	прочих		
подз.эт. 2	208	машиноместо	18,2	18,2				245	гараж. 24.12.2002 г.	
Итого по помещению			18,2	18,2						
Нежилые помещения всего			18,2	18,2						
в т.ч. Гаражи			18,2	18,2						

Помещение № IX-174 Тип: Нежилое

ф.25

Этаж	№№ комнат	Характеристики комнат и помещений	Площадь общая, кв.м.			Площадь помещений вспомогательного использования (с коэф.), кв.м.			Высота, см.	Примечание
			всего	в том числе		в том числе				
				основн.	вспом.	лоджий	балконов	прочих		
подз.эт. 2	207	машиноместо	18,2	18,2				245	гараж. 24.12.2002 г.	
Итого по помещению			18,2	18,2						
Нежилые помещения всего			18,2	18,2						
в т.ч. Гаражи			18,2	18,2						

Адрес (иное описание местоположения):
город Москва, улица Верхние Поля, дом 2

стр. 169

Д Л Я С Л У Ж Е Б Н О Г О П О Л Ь З О В А Н И Я

Помещение № IX-175 Тип: Нежилое

ф.25

Этаж	№№ комнат	Характеристики комнат и помещений	Площадь общая, кв.м.			Площадь помещений вспомогательного использования (с коэф.), кв.м.			Высота, см.	Примечание
			всего	в том числе		в том числе				
				основн.	вспом.	лоджий	балконов	прочих		
подз.эт. 2	206	машиноместо	18,2	18,2				245	гараж. 24.12.2002 г.	
Итого по помещению			18,2	18,2						
Нежилые помещения всего			18,2	18,2						
в т.ч. Гаражи			18,2	18,2						

Помещение № IX-176 Тип: Нежилое

ф.25

Этаж	№№ комнат	Характеристики комнат и помещений	Площадь общая, кв.м.			Площадь помещений вспомогательного использования (с коэф.), кв.м.			Высота, см.	Примечание
			всего	в том числе		в том числе				
				основн.	вспом.	лоджий	балконов	прочих		
подз.эт. 2	205	машиноместо	18,2	18,2				245	гараж. 24.12.2002 г.	
Итого по помещению			18,2	18,2						
Нежилые помещения всего			18,2	18,2						
в т.ч. Гаражи			18,2	18,2						

Помещение № IX-177 Тип: Нежилое

ф.25

Этаж	№№ комнат	Характеристики комнат и помещений	Площадь общая, кв.м.			Площадь помещений вспомогательного использования (с коэф.), кв.м.			Высота, см.	Примечание
			всего	в том числе		в том числе				
				основн.	вспом.	лоджий	балконов	прочих		
подз.эт. 2	204	машиноместо	18,2	18,2				245	гараж. 24.12.2002 г.	
Итого по помещению			18,2	18,2						
Нежилые помещения всего			18,2	18,2						
в т.ч. Гаражи			18,2	18,2						

Помещение № IX-178 Тип: Нежилое

ф.25

Этаж	№№ комнат	Характеристики комнат и помещений	Площадь общая, кв.м.			Площадь помещений вспомогательного использования (с коэф.), кв.м.			Высота, см.	Примечание
			всего	в том числе		в том числе				
				основн.	вспом.	лоджий	балконов	прочих		
подз.эт. 2	203	машиноместо	18,2	18,2				245	гараж. 24.12.2002 г.	
Итого по помещению			18,2	18,2						
Нежилые помещения всего			18,2	18,2						
в т.ч. Гаражи			18,2	18,2						

Адрес (иное описание местоположения):
город Москва, улица Верхние Поля, дом 2

стр. 170

Д Л Я С Л У Ж Е Б Н О Г О П О Л Ь З О В А Н И Я

Помещение № IX-179 Тип: Нежилое

ф.25

Этаж	№№ комнат	Характеристики комнат и помещений	Площадь общая, кв.м.		Площадь помещений вспомогательного использования (с коэф.), кв.м.			Высота, см.	Примечание	
			всего	в том числе		в том числе				
				основн.	вспом.	лоджий	балконов			прочих
подз.эт. 2	202	машиноместо	18,2	18,2				245	гараж. 24.12.2002 г.	
Итого по помещению			18,2	18,2						
Нежилые помещения всего			18,2	18,2						
в т.ч. Гаражи			18,2	18,2						

Помещение № IX-180 Тип: Нежилое

ф.25

Этаж	№№ комнат	Характеристики комнат и помещений	Площадь общая, кв.м.		Площадь помещений вспомогательного использования (с коэф.), кв.м.			Высота, см.	Примечание	
			всего	в том числе		в том числе				
				основн.	вспом.	лоджий	балконов			прочих
подз.эт. 2	201	машиноместо	18,2	18,2				245	гараж. 24.12.2002 г.	
Итого по помещению			18,2	18,2						
Нежилые помещения всего			18,2	18,2						
в т.ч. Гаражи			18,2	18,2						

Помещение № IX-181 Тип: Нежилое

ф.25

Этаж	№№ комнат	Характеристики комнат и помещений	Площадь общая, кв.м.		Площадь помещений вспомогательного использования (с коэф.), кв.м.			Высота, см.	Примечание	
			всего	в том числе		в том числе				
				основн.	вспом.	лоджий	балконов			прочих
подз.эт. 2	198	машиноместо	18,2	18,2				245	гараж. 24.12.2002 г.	
Итого по помещению			18,2	18,2						
Нежилые помещения всего			18,2	18,2						
в т.ч. Гаражи			18,2	18,2						

Помещение № IX-182 Тип: Нежилое

ф.25

Этаж	№№ комнат	Характеристики комнат и помещений	Площадь общая, кв.м.		Площадь помещений вспомогательного использования (с коэф.), кв.м.			Высота, см.	Примечание	
			всего	в том числе		в том числе				
				основн.	вспом.	лоджий	балконов			прочих
подз.эт. 2	197	машиноместо	18,1	18,1				245	гараж. 24.12.2002 г.	
Итого по помещению			18,1	18,1						
Нежилые помещения всего			18,1	18,1						
в т.ч. Гаражи			18,1	18,1						

Адрес (иное описание местоположения):
город Москва, улица Верхние Поля, дом 2

стр. 171

Д Л Я С Л У Ж Е Б Н О Г О П О Л Ь З О В А Н И Я

Помещение № IX-183 Тип: Нежилое

ф.25

Этаж	№№ комнат	Характеристики комнат и помещений	Площадь общая, кв.м.		Площадь помещений вспомогательного использования (с коэф.), кв.м.			Высота, см.	Примечание
			всего	в том числе		в том числе			
				основн.	вспом.	лоджий	балконов		прочих
подз.эт. 2	196	машиноместо	18,1	18,1				245	гараж. 24.12.2002 г.
Итого по помещению			18,1	18,1					
Нежилые помещения всего			18,1	18,1					
в т.ч. Гаражи			18,1	18,1					

Помещение № IX-184 Тип: Нежилое

ф.25

Этаж	№№ комнат	Характеристики комнат и помещений	Площадь общая, кв.м.		Площадь помещений вспомогательного использования (с коэф.), кв.м.			Высота, см.	Примечание
			всего	в том числе		в том числе			
				основн.	вспом.	лоджий	балконов		прочих
подз.эт. 2	195	машиноместо	18,1	18,1				245	гараж. 24.12.2002 г.
Итого по помещению			18,1	18,1					
Нежилые помещения всего			18,1	18,1					
в т.ч. Гаражи			18,1	18,1					

Помещение № IX-185 Тип: Нежилое

ф.25

Этаж	№№ комнат	Характеристики комнат и помещений	Площадь общая, кв.м.		Площадь помещений вспомогательного использования (с коэф.), кв.м.			Высота, см.	Примечание
			всего	в том числе		в том числе			
				основн.	вспом.	лоджий	балконов		прочих
подз.эт. 2	194	машиноместо	18,1	18,1				245	гараж. 24.12.2002 г.
Итого по помещению			18,1	18,1					
Нежилые помещения всего			18,1	18,1					
в т.ч. Гаражи			18,1	18,1					

Помещение № IX-186 Тип: Нежилое

ф.25

Этаж	№№ комнат	Характеристики комнат и помещений	Площадь общая, кв.м.		Площадь помещений вспомогательного использования (с коэф.), кв.м.			Высота, см.	Примечание
			всего	в том числе		в том числе			
				основн.	вспом.	лоджий	балконов		прочих
подз.эт. 2	193	машиноместо	18,2	18,2				245	гараж. 24.12.2002 г.
Итого по помещению			18,2	18,2					
Нежилые помещения всего			18,2	18,2					
в т.ч. Гаражи			18,2	18,2					

Адрес (иное описание местоположения):
город Москва, улица Верхние Поля, дом 2

стр. 172

Д Л Я С Л У Ж Е Б Н О Г О П О Л Ь З О В А Н И Я

Помещение № IX-187 Тип: Нежилое

ф.25

Этаж	№№ комнат	Характеристики комнат и помещений	Площадь общая, кв.м.			Площадь помещений вспомогательного использования (с коэф.), кв.м.			Высота, см.	Примечание
			всего	в том числе		в том числе				
				основн.	вспом.	лоджий	балконов	прочих		Дата обследования
подз.эт. 2	247	машиноместо	18,2	18,2				245	гараж. 24.12.2002 г.	
Итого по помещению			18,2	18,2						
Нежилые помещения всего			18,2	18,2						
в т.ч. Гаражи			18,2	18,2						

Помещение № IX-188 Тип: Нежилое

ф.25

Этаж	№№ комнат	Характеристики комнат и помещений	Площадь общая, кв.м.			Площадь помещений вспомогательного использования (с коэф.), кв.м.			Высота, см.	Примечание
			всего	в том числе		в том числе				
				основн.	вспом.	лоджий	балконов	прочих		Дата обследования
подз.эт. 2	246	машиноместо	18,3	18,3				245	гараж. 24.12.2002 г.	
Итого по помещению			18,3	18,3						
Нежилые помещения всего			18,3	18,3						
в т.ч. Гаражи			18,3	18,3						

Помещение № IX-189 Тип: Нежилое

ф.25

Этаж	№№ комнат	Характеристики комнат и помещений	Площадь общая, кв.м.			Площадь помещений вспомогательного использования (с коэф.), кв.м.			Высота, см.	Примечание
			всего	в том числе		в том числе				
				основн.	вспом.	лоджий	балконов	прочих		Дата обследования
подз.эт. 2	245	машиноместо	18,3	18,3				245	гараж. 24.12.2002 г.	
Итого по помещению			18,3	18,3						
Нежилые помещения всего			18,3	18,3						
в т.ч. Гаражи			18,3	18,3						

Помещение № IX-190 Тип: Нежилое

ф.25

Этаж	№№ комнат	Характеристики комнат и помещений	Площадь общая, кв.м.			Площадь помещений вспомогательного использования (с коэф.), кв.м.			Высота, см.	Примечание
			всего	в том числе		в том числе				
				основн.	вспом.	лоджий	балконов	прочих		Дата обследования
подз.эт. 2	244	машиноместо	18,3	18,3				245	гараж. 24.12.2002 г.	
Итого по помещению			18,3	18,3						
Нежилые помещения всего			18,3	18,3						
в т.ч. Гаражи			18,3	18,3						

Адрес (иное описание местоположения):
город Москва, улица Верхние Поля, дом 2

стр. 173

Д Л Я С Л У Ж Е Б Н О Г О П О Л Ь З О В А Н И Я

Помещение № IX-191 Тип: Нежилое

ф.25

Этаж	№№ комнат	Характеристики комнат и помещений	Площадь общая, кв.м.		Площадь помещений вспомогательного использования (с коэф.), кв.м.			Высота, см.	Примечание
			всего	в том числе		в том числе			
				основн.	вспом.	лоджий	балконов		прочих
подз.эт. 2	243	машиноместо	18,3	18,3				245	гараж. 24.12.2002 г.
Итого по помещению			18,3	18,3					
Нежилые помещения всего			18,3	18,3					
в т.ч. Гаражи			18,3	18,3					

Помещение № IX-192 Тип: Нежилое

ф.25

Этаж	№№ комнат	Характеристики комнат и помещений	Площадь общая, кв.м.		Площадь помещений вспомогательного использования (с коэф.), кв.м.			Высота, см.	Примечание
			всего	в том числе		в том числе			
				основн.	вспом.	лоджий	балконов		прочих
подз.эт. 2	242	машиноместо	18,3	18,3				245	гараж. 24.12.2002 г.
Итого по помещению			18,3	18,3					
Нежилые помещения всего			18,3	18,3					
в т.ч. Гаражи			18,3	18,3					

Помещение № IX-193 Тип: Нежилое

ф.25

Этаж	№№ комнат	Характеристики комнат и помещений	Площадь общая, кв.м.		Площадь помещений вспомогательного использования (с коэф.), кв.м.			Высота, см.	Примечание
			всего	в том числе		в том числе			
				основн.	вспом.	лоджий	балконов		прочих
подз.эт. 2	241	машиноместо	18,3	18,3				245	гараж. 24.12.2002 г.
Итого по помещению			18,3	18,3					
Нежилые помещения всего			18,3	18,3					
в т.ч. Гаражи			18,3	18,3					

Помещение № IX-194 Тип: Нежилое

ф.25

Этаж	№№ комнат	Характеристики комнат и помещений	Площадь общая, кв.м.		Площадь помещений вспомогательного использования (с коэф.), кв.м.			Высота, см.	Примечание
			всего	в том числе		в том числе			
				основн.	вспом.	лоджий	балконов		прочих
подз.эт. 2	240	машиноместо	18,3	18,3				245	гараж. 24.12.2002 г.
Итого по помещению			18,3	18,3					
Нежилые помещения всего			18,3	18,3					
в т.ч. Гаражи			18,3	18,3					

Адрес (иное описание местоположения):
город Москва, улица Верхние Поля, дом 2

стр. 174

Д Л Я С Л У Ж Е Б Н О Г О П О Л Ъ З О В А Н И Я

Помещение № IX-195 Тип: Нежилое

ф.25

Этаж	№№ комнат	Характеристики комнат и помещений	Площадь общая, кв.м.		Площадь помещений вспомогательного использования (с коэф.), кв.м.			Высота, см.	Примечание	
			всего	в том числе		в том числе				
				основн.	вспом.	лоджий	балконов			прочих
подз.эт. 2	239	машиноместо	18,3	18,3				245	гараж. 24.12.2002 г.	
Итого по помещению			18,3	18,3						
Нежилые помещения всего			18,3	18,3						
в т.ч. Гаражи			18,3	18,3						

Помещение № IX-196 Тип: Нежилое

ф.25

Этаж	№№ комнат	Характеристики комнат и помещений	Площадь общая, кв.м.		Площадь помещений вспомогательного использования (с коэф.), кв.м.			Высота, см.	Примечание	
			всего	в том числе		в том числе				
				основн.	вспом.	лоджий	балконов			прочих
подз.эт. 2	238	машиноместо	18,3	18,3				245	гараж. 24.12.2002 г.	
Итого по помещению			18,3	18,3						
Нежилые помещения всего			18,3	18,3						
в т.ч. Гаражи			18,3	18,3						

Помещение № IX-197 Тип: Нежилое

ф.25

Этаж	№№ комнат	Характеристики комнат и помещений	Площадь общая, кв.м.		Площадь помещений вспомогательного использования (с коэф.), кв.м.			Высота, см.	Примечание	
			всего	в том числе		в том числе				
				основн.	вспом.	лоджий	балконов			прочих
подз.эт. 2	237	машиноместо	18,3	18,3				245	гараж. 24.12.2002 г.	
Итого по помещению			18,3	18,3						
Нежилые помещения всего			18,3	18,3						
в т.ч. Гаражи			18,3	18,3						

Помещение № IX-198 Тип: Нежилое

ф.25

Этаж	№№ комнат	Характеристики комнат и помещений	Площадь общая, кв.м.		Площадь помещений вспомогательного использования (с коэф.), кв.м.			Высота, см.	Примечание	
			всего	в том числе		в том числе				
				основн.	вспом.	лоджий	балконов			прочих
подз.эт. 2	236	машиноместо	18,3	18,3				245	гараж. 24.12.2002 г.	
Итого по помещению			18,3	18,3						
Нежилые помещения всего			18,3	18,3						
в т.ч. Гаражи			18,3	18,3						

Адрес (иное описание местоположения):
город Москва, улица Верхние Поля, дом 2

стр. 175

Д Л Я С Л У Ж Е Б Н О Г О П О Л Ь З О В А Н И Я

Помещение № **IX-199** Тип: Нежилое

ф.25

Этаж	№№ комнат	Характеристики комнат и помещений	Площадь общая, кв.м.			Площадь помещений вспомогательного использования (с коэф.), кв.м.			Высота, см.	Примечание
			всего	в том числе		в том числе				
				основн.	вспом.	лоджий	балконов	прочих		
подз.эт. 2	235	машиноместо	18,3	18,3				245	гараж. 24.12.2002 г.	
Итого по помещению			18,3	18,3						
Нежилые помещения всего			18,3	18,3						
в т.ч. Гаражи			18,3	18,3						

Помещение № **IX-200** Тип: Нежилое

ф.25

Этаж	№№ комнат	Характеристики комнат и помещений	Площадь общая, кв.м.			Площадь помещений вспомогательного использования (с коэф.), кв.м.			Высота, см.	Примечание
			всего	в том числе		в том числе				
				основн.	вспом.	лоджий	балконов	прочих		
подз.эт. 2	234	машиноместо	18,3	18,3				245	гараж. 24.12.2002 г.	
Итого по помещению			18,3	18,3						
Нежилые помещения всего			18,3	18,3						
в т.ч. Гаражи			18,3	18,3						

Помещение № **IX-201** Тип: Нежилое

ф.25

Этаж	№№ комнат	Характеристики комнат и помещений	Площадь общая, кв.м.			Площадь помещений вспомогательного использования (с коэф.), кв.м.			Высота, см.	Примечание
			всего	в том числе		в том числе				
				основн.	вспом.	лоджий	балконов	прочих		
подз.эт. 2	233	машиноместо	18,3	18,3				245	гараж. 24.12.2002 г.	
Итого по помещению			18,3	18,3						
Нежилые помещения всего			18,3	18,3						
в т.ч. Гаражи			18,3	18,3						

Помещение № **IX-202** Тип: Нежилое

ф.25

Этаж	№№ комнат	Характеристики комнат и помещений	Площадь общая, кв.м.			Площадь помещений вспомогательного использования (с коэф.), кв.м.			Высота, см.	Примечание
			всего	в том числе		в том числе				
				основн.	вспом.	лоджий	балконов	прочих		
подз.эт. 2	232	машиноместо	18,3	18,3				245	гараж. 24.12.2002 г.	
Итого по помещению			18,3	18,3						
Нежилые помещения всего			18,3	18,3						
в т.ч. Гаражи			18,3	18,3						

Адрес (иное описание местоположения):
город Москва, улица Верхние Поля, дом 2

стр. 176

Д Л Я С Л У Ж Е Б Н О Г О П О Л Ь З О В А Н И Я

Помещение № IX-203 Тип: Нежилое

ф.25

Этаж	№№ комнат	Характеристики комнат и помещений	Площадь общая, кв.м.			Площадь помещений вспомогательного использования (с коэф.), кв.м.			Высота, см.	Примечание Дата обследования
			всего	в том числе		в том числе				
				основн.	вспом.	лоджий	балконов	прочих		
подз.эт. 2	231	машиноместо	18,3	18,3				245	гараж. 24.12.2002 г.	
Итого по помещению			18,3	18,3						
Нежилые помещения всего			18,3	18,3						
в т.ч. Гаражи			18,3	18,3						

Помещение № IX-204 Тип: Нежилое

ф.25

Этаж	№№ комнат	Характеристики комнат и помещений	Площадь общая, кв.м.			Площадь помещений вспомогательного использования (с коэф.), кв.м.			Высота, см.	Примечание Дата обследования
			всего	в том числе		в том числе				
				основн.	вспом.	лоджий	балконов	прочих		
подз.эт. 2	230	машиноместо	18,3	18,3				245	гараж. 24.12.2002 г.	
Итого по помещению			18,3	18,3						
Нежилые помещения всего			18,3	18,3						
в т.ч. Гаражи			18,3	18,3						

Помещение № IX-205 Тип: Нежилое

ф.25

Этаж	№№ комнат	Характеристики комнат и помещений	Площадь общая, кв.м.			Площадь помещений вспомогательного использования (с коэф.), кв.м.			Высота, см.	Примечание Дата обследования
			всего	в том числе		в том числе				
				основн.	вспом.	лоджий	балконов	прочих		
подз.эт. 2	229	машиноместо	18,3	18,3				245	гараж. 24.12.2002 г.	
Итого по помещению			18,3	18,3						
Нежилые помещения всего			18,3	18,3						
в т.ч. Гаражи			18,3	18,3						

Помещение № IX-206 Тип: Нежилое

ф.25

Этаж	№№ комнат	Характеристики комнат и помещений	Площадь общая, кв.м.			Площадь помещений вспомогательного использования (с коэф.), кв.м.			Высота, см.	Примечание Дата обследования
			всего	в том числе		в том числе				
				основн.	вспом.	лоджий	балконов	прочих		
подз.эт. 2	228	машиноместо	18,3	18,3				245	гараж. 24.12.2002 г.	
Итого по помещению			18,3	18,3						
Нежилые помещения всего			18,3	18,3						
в т.ч. Гаражи			18,3	18,3						

Адрес (иное описание местоположения):
город Москва, улица Верхние Поля, дом 2

стр. 177

Д Л Я С Л У Ж Е Б Н О Г О П О Л Ь З О В А Н И Я

Помещение № **IX-207** Тип: Нежилое

ф.25

Этаж	№№ комнат	Характеристики комнат и помещений	Площадь общая, кв.м.			Площадь помещений вспомогательного использования (с коэф.), кв.м.			Высота, см.	Примечание
			всего	в том числе		в том числе				
				основн.	вспом.	лоджий	балконов	прочих		
подз.эт. 2	227	машиноместо	18,3	18,3				245	гараж. 24.12.2002 г.	
Итого по помещению			18,3	18,3						
Нежилые помещения всего			18,3	18,3						
в т.ч. Гаражи			18,3	18,3						

Помещение № **IX-208** Тип: Нежилое

ф.25

Этаж	№№ комнат	Характеристики комнат и помещений	Площадь общая, кв.м.			Площадь помещений вспомогательного использования (с коэф.), кв.м.			Высота, см.	Примечание
			всего	в том числе		в том числе				
				основн.	вспом.	лоджий	балконов	прочих		
подз.эт. 2	226	машиноместо	18,3	18,3				245	гараж. 24.12.2002 г.	
Итого по помещению			18,3	18,3						
Нежилые помещения всего			18,3	18,3						
в т.ч. Гаражи			18,3	18,3						

Помещение № **IX-209** Тип: Нежилое

ф.25

Этаж	№№ комнат	Характеристики комнат и помещений	Площадь общая, кв.м.			Площадь помещений вспомогательного использования (с коэф.), кв.м.			Высота, см.	Примечание
			всего	в том числе		в том числе				
				основн.	вспом.	лоджий	балконов	прочих		
подз.эт. 2	225	машиноместо	18,3	18,3				245	гараж. 24.12.2002 г.	
Итого по помещению			18,3	18,3						
Нежилые помещения всего			18,3	18,3						
в т.ч. Гаражи			18,3	18,3						

Помещение № **IX-210** Тип: Нежилое

ф.25

Этаж	№№ комнат	Характеристики комнат и помещений	Площадь общая, кв.м.			Площадь помещений вспомогательного использования (с коэф.), кв.м.			Высота, см.	Примечание
			всего	в том числе		в том числе				
				основн.	вспом.	лоджий	балконов	прочих		
подз.эт. 2	224	машиноместо	18,3	18,3				245	гараж. 24.12.2002 г.	
Итого по помещению			18,3	18,3						
Нежилые помещения всего			18,3	18,3						
в т.ч. Гаражи			18,3	18,3						

Адрес (иное описание местоположения):
город Москва, улица Верхние Поля, дом 2

стр. 178

Д Л Я С Л У Ж Е Б Н О Г О П О Л Ь З О В А Н И Я

Помещение № IX-211 Тип: Нежилое

ф.25

Этаж	№№ комнат	Характеристики комнат и помещений	Площадь общая, кв.м.		Площадь помещений вспомогательного использования (с коэф.), кв.м.			Высота, см.	Примечание
			всего	в том числе		в том числе			
				основн.	вспом.	лоджий	балконов		прочих
подз.эт. 2	223	машиноместо	18,3	18,3				245	гараж. 24.12.2002 г.
Итого по помещению			18,3	18,3					
Нежилые помещения всего			18,3	18,3					
в т.ч. Гаражи			18,3	18,3					

Помещение № IX-212 Тип: Нежилое

ф.25

Этаж	№№ комнат	Характеристики комнат и помещений	Площадь общая, кв.м.		Площадь помещений вспомогательного использования (с коэф.), кв.м.			Высота, см.	Примечание
			всего	в том числе		в том числе			
				основн.	вспом.	лоджий	балконов		прочих
подз.эт. 2	222	машиноместо	18,4	18,4				245	гараж. 24.12.2002 г.
Итого по помещению			18,4	18,4					
Нежилые помещения всего			18,4	18,4					
в т.ч. Гаражи			18,4	18,4					

Помещение № IX-213 Тип: Нежилое

ф.25

Этаж	№№ комнат	Характеристики комнат и помещений	Площадь общая, кв.м.		Площадь помещений вспомогательного использования (с коэф.), кв.м.			Высота, см.	Примечание
			всего	в том числе		в том числе			
				основн.	вспом.	лоджий	балконов		прочих
подз.эт. 2	274	машиноместо	18,7	18,7				245	гараж. 24.12.2002 г.
Итого по помещению			18,7	18,7					
Нежилые помещения всего			18,7	18,7					
в т.ч. Гаражи			18,7	18,7					

Помещение № IX-214 Тип: Нежилое

ф.25

Этаж	№№ комнат	Характеристики комнат и помещений	Площадь общая, кв.м.		Площадь помещений вспомогательного использования (с коэф.), кв.м.			Высота, см.	Примечание
			всего	в том числе		в том числе			
				основн.	вспом.	лоджий	балконов		прочих
подз.эт. 2	273	машиноместо	18,3	18,3				245	гараж. 24.12.2002 г.
Итого по помещению			18,3	18,3					
Нежилые помещения всего			18,3	18,3					
в т.ч. Гаражи			18,3	18,3					

Адрес (иное описание местоположения):
город Москва, улица Верхние Поля, дом 2

стр. 179

Д Л Я С Л У Ж Е Б Н О Г О П О Л Ь З О В А Н И Я

Помещение № IX-215 Тип: Нежилое

ф.25

Этаж	№№ комнат	Характеристики комнат и помещений	Площадь общая, кв.м.			Площадь помещений вспомогательного использования (с коэф.), кв.м.			Высота, см.	Примечание Дата обследования
			всего	в том числе		в том числе				
				основн.	вспом.	лоджий	балконов	прочих		
подз.эт. 2	272	машиноместо	18,4	18,4				245	гараж. 24.12.2002 г.	
Итого по помещению			18,4	18,4						
Нежилые помещения всего			18,4	18,4						
в т.ч. Гаражи			18,4	18,4						

Помещение № IX-216 Тип: Нежилое

ф.25

Этаж	№№ комнат	Характеристики комнат и помещений	Площадь общая, кв.м.			Площадь помещений вспомогательного использования (с коэф.), кв.м.			Высота, см.	Примечание Дата обследования
			всего	в том числе		в том числе				
				основн.	вспом.	лоджий	балконов	прочих		
подз.эт. 2	271	машиноместо	18,4	18,4				245	гараж. 24.12.2002 г.	
Итого по помещению			18,4	18,4						
Нежилые помещения всего			18,4	18,4						
в т.ч. Гаражи			18,4	18,4						

Помещение № IX-217 Тип: Нежилое

ф.25

Этаж	№№ комнат	Характеристики комнат и помещений	Площадь общая, кв.м.			Площадь помещений вспомогательного использования (с коэф.), кв.м.			Высота, см.	Примечание Дата обследования
			всего	в том числе		в том числе				
				основн.	вспом.	лоджий	балконов	прочих		
подз.эт. 2	270	машиноместо	18,4	18,4				245	гараж. 24.12.2002 г.	
Итого по помещению			18,4	18,4						
Нежилые помещения всего			18,4	18,4						
в т.ч. Гаражи			18,4	18,4						

Помещение № IX-218 Тип: Нежилое

ф.25

Этаж	№№ комнат	Характеристики комнат и помещений	Площадь общая, кв.м.			Площадь помещений вспомогательного использования (с коэф.), кв.м.			Высота, см.	Примечание Дата обследования
			всего	в том числе		в том числе				
				основн.	вспом.	лоджий	балконов	прочих		
подз.эт. 2	269	машиноместо	18,4	18,4				245	гараж. 24.12.2002 г.	
Итого по помещению			18,4	18,4						
Нежилые помещения всего			18,4	18,4						
в т.ч. Гаражи			18,4	18,4						

Адрес (иное описание местоположения):
город Москва, улица Верхние Поля, дом 2

стр. 180

Д Л Я С Л У Ж Е Б Н О Г О П О Л Ь З О В А Н И Я

Помещение № IX-219 Тип: Нежилое

ф.25

Этаж	№№ комнат	Характеристики комнат и помещений	Площадь общая, кв.м.			Площадь помещений вспомогательного использования (с коэф.), кв.м.			Высота, см.	Примечание Дата обследования
			всего	в том числе		в том числе				
				основн.	вспом.	лоджий	балконов	прочих		
подз.эт. 2	268	машиноместо	18,4	18,4				245	гараж. 24.12.2002 г.	
Итого по помещению			18,4	18,4						
Нежилые помещения всего			18,4	18,4						
в т.ч. Гаражи			18,4	18,4						

Помещение № IX-220 Тип: Нежилое

ф.25

Этаж	№№ комнат	Характеристики комнат и помещений	Площадь общая, кв.м.			Площадь помещений вспомогательного использования (с коэф.), кв.м.			Высота, см.	Примечание Дата обследования
			всего	в том числе		в том числе				
				основн.	вспом.	лоджий	балконов	прочих		
подз.эт. 2	267	машиноместо	18,4	18,4				245	гараж. 24.12.2002 г.	
Итого по помещению			18,4	18,4						
Нежилые помещения всего			18,4	18,4						
в т.ч. Гаражи			18,4	18,4						

Помещение № IX-221 Тип: Нежилое

ф.25

Этаж	№№ комнат	Характеристики комнат и помещений	Площадь общая, кв.м.			Площадь помещений вспомогательного использования (с коэф.), кв.м.			Высота, см.	Примечание Дата обследования
			всего	в том числе		в том числе				
				основн.	вспом.	лоджий	балконов	прочих		
подз.эт. 2	266	машиноместо	18,4	18,4				245	гараж. 24.12.2002 г.	
Итого по помещению			18,4	18,4						
Нежилые помещения всего			18,4	18,4						
в т.ч. Гаражи			18,4	18,4						

Помещение № IX-222 Тип: Нежилое

ф.25

Этаж	№№ комнат	Характеристики комнат и помещений	Площадь общая, кв.м.			Площадь помещений вспомогательного использования (с коэф.), кв.м.			Высота, см.	Примечание Дата обследования
			всего	в том числе		в том числе				
				основн.	вспом.	лоджий	балконов	прочих		
подз.эт. 2	265	машиноместо	18,4	18,4				245	гараж. 24.12.2002 г.	
Итого по помещению			18,4	18,4						
Нежилые помещения всего			18,4	18,4						
в т.ч. Гаражи			18,4	18,4						

Адрес (иное описание местоположения):
город Москва, улица Верхние Поля, дом 2

стр. 181

Д Л Я С Л У Ж Е Б Н О Г О П О Л Ь З О В А Н И Я

Помещение № IX-223 Тип: Нежилое

ф.25

Этаж	№№ комнат	Характеристики комнат и помещений	Площадь общая, кв.м.			Площадь помещений вспомогательного использования (с коэф.), кв.м.			Высота, см.	Примечание Дата обследования
			всего	в том числе		в том числе				
				основн.	вспом.	лоджий	балконов	прочих		
подз.эт. 2	264	машиноместо	18,4	18,4				245	гараж. 24.12.2002 г.	
Итого по помещению			18,4	18,4						
Нежилые помещения всего			18,4	18,4						
в т.ч. Гаражи			18,4	18,4						

Помещение № IX-224 Тип: Нежилое

ф.25

Этаж	№№ комнат	Характеристики комнат и помещений	Площадь общая, кв.м.			Площадь помещений вспомогательного использования (с коэф.), кв.м.			Высота, см.	Примечание Дата обследования
			всего	в том числе		в том числе				
				основн.	вспом.	лоджий	балконов	прочих		
подз.эт. 2	263	машиноместо	18,4	18,4				245	гараж. 24.12.2002 г.	
Итого по помещению			18,4	18,4						
Нежилые помещения всего			18,4	18,4						
в т.ч. Гаражи			18,4	18,4						

Помещение № IX-225 Тип: Нежилое

ф.25

Этаж	№№ комнат	Характеристики комнат и помещений	Площадь общая, кв.м.			Площадь помещений вспомогательного использования (с коэф.), кв.м.			Высота, см.	Примечание Дата обследования
			всего	в том числе		в том числе				
				основн.	вспом.	лоджий	балконов	прочих		
подз.эт. 2	262	машиноместо	18,4	18,4				245	гараж. 24.12.2002 г.	
Итого по помещению			18,4	18,4						
Нежилые помещения всего			18,4	18,4						
в т.ч. Гаражи			18,4	18,4						

Помещение № IX-226 Тип: Нежилое

ф.25

Этаж	№№ комнат	Характеристики комнат и помещений	Площадь общая, кв.м.			Площадь помещений вспомогательного использования (с коэф.), кв.м.			Высота, см.	Примечание Дата обследования
			всего	в том числе		в том числе				
				основн.	вспом.	лоджий	балконов	прочих		
подз.эт. 2	261	машиноместо	18,4	18,4				245	гараж. 24.12.2002 г.	
Итого по помещению			18,4	18,4						
Нежилые помещения всего			18,4	18,4						
в т.ч. Гаражи			18,4	18,4						

Адрес (иное описание местоположения):
город Москва, улица Верхние Поля, дом 2

стр. 182

Д Л Я С Л У Ж Е Б Н О Г О П О Л Ь З О В А Н И Я

Помещение № IX-227 Тип: Нежилое

ф.25

Этаж	№№ комнат	Характеристики комнат и помещений	Площадь общая, кв.м.		Площадь помещений вспомогательного использования (с коэф.), кв.м.			Высота, см.	Примечание
			всего	в том числе		в том числе			
				основн.	вспом.	лоджий	балконов		прочих
подз.эт. 2	260	машиноместо	18,4	18,4				245	гараж. 24.12.2002 г.
Итого по помещению			18,4	18,4					
Нежилые помещения всего			18,4	18,4					
в т.ч. Гаражи			18,4	18,4					

Помещение № IX-228 Тип: Нежилое

ф.25

Этаж	№№ комнат	Характеристики комнат и помещений	Площадь общая, кв.м.		Площадь помещений вспомогательного использования (с коэф.), кв.м.			Высота, см.	Примечание
			всего	в том числе		в том числе			
				основн.	вспом.	лоджий	балконов		прочих
подз.эт. 2	259	машиноместо	18,4	18,4				245	гараж. 24.12.2002 г.
Итого по помещению			18,4	18,4					
Нежилые помещения всего			18,4	18,4					
в т.ч. Гаражи			18,4	18,4					

Помещение № IX-229 Тип: Нежилое

ф.25

Этаж	№№ комнат	Характеристики комнат и помещений	Площадь общая, кв.м.		Площадь помещений вспомогательного использования (с коэф.), кв.м.			Высота, см.	Примечание
			всего	в том числе		в том числе			
				основн.	вспом.	лоджий	балконов		прочих
подз.эт. 2	258	машиноместо	18,4	18,4				245	гараж. 24.12.2002 г.
Итого по помещению			18,4	18,4					
Нежилые помещения всего			18,4	18,4					
в т.ч. Гаражи			18,4	18,4					

Помещение № IX-230 Тип: Нежилое

ф.25

Этаж	№№ комнат	Характеристики комнат и помещений	Площадь общая, кв.м.		Площадь помещений вспомогательного использования (с коэф.), кв.м.			Высота, см.	Примечание
			всего	в том числе		в том числе			
				основн.	вспом.	лоджий	балконов		прочих
подз.эт. 2	257	машиноместо	18,4	18,4				245	гараж. 24.12.2002 г.
Итого по помещению			18,4	18,4					
Нежилые помещения всего			18,4	18,4					
в т.ч. Гаражи			18,4	18,4					

Адрес (иное описание местоположения):
город Москва, улица Верхние Поля, дом 2

стр. 183

Д Л Я С Л У Ж Е Б Н О Г О П О Л Ь З О В А Н И Я

Помещение № IX-231 Тип: Нежилое

ф.25

Этаж	№№ комнат	Характеристики комнат и помещений	Площадь общая, кв.м.			Площадь помещений вспомогательного использования (с коэф.), кв.м.			Высота, см.	Примечание
			всего	в том числе		в том числе				
				основн.	вспом.	лоджий	балконов	прочих		
подз.эт. 2	256	машиноместо	18,4	18,4				245	гараж. 24.12.2002 г.	
Итого по помещению			18,4	18,4						
Нежилые помещения всего			18,4	18,4						
в т.ч. Гаражи			18,4	18,4						

Помещение № IX-232 Тип: Нежилое

ф.25

Этаж	№№ комнат	Характеристики комнат и помещений	Площадь общая, кв.м.			Площадь помещений вспомогательного использования (с коэф.), кв.м.			Высота, см.	Примечание
			всего	в том числе		в том числе				
				основн.	вспом.	лоджий	балконов	прочих		
подз.эт. 2	255	машиноместо	18,4	18,4				245	гараж. 24.12.2002 г.	
Итого по помещению			18,4	18,4						
Нежилые помещения всего			18,4	18,4						
в т.ч. Гаражи			18,4	18,4						

Помещение № IX-233 Тип: Нежилое

ф.25

Этаж	№№ комнат	Характеристики комнат и помещений	Площадь общая, кв.м.			Площадь помещений вспомогательного использования (с коэф.), кв.м.			Высота, см.	Примечание
			всего	в том числе		в том числе				
				основн.	вспом.	лоджий	балконов	прочих		
подз.эт. 2	254	машиноместо	18,4	18,4				245	гараж. 24.12.2002 г.	
Итого по помещению			18,4	18,4						
Нежилые помещения всего			18,4	18,4						
в т.ч. Гаражи			18,4	18,4						

Помещение № IX-234 Тип: Нежилое

ф.25

Этаж	№№ комнат	Характеристики комнат и помещений	Площадь общая, кв.м.			Площадь помещений вспомогательного использования (с коэф.), кв.м.			Высота, см.	Примечание
			всего	в том числе		в том числе				
				основн.	вспом.	лоджий	балконов	прочих		
подз.эт. 2	253	машиноместо	18,4	18,4				245	гараж. 24.12.2002 г.	
Итого по помещению			18,4	18,4						
Нежилые помещения всего			18,4	18,4						
в т.ч. Гаражи			18,4	18,4						

Адрес (иное описание местоположения):
город Москва, улица Верхние Поля, дом 2

стр. 184

Д Л Я С Л У Ж Е Б Н О Г О П О Л Ь З О В А Н И Я

Помещение № IX-235 Тип: Нежилое

ф.25

Этаж	№№ комнат	Характеристики комнат и помещений	Площадь общая, кв.м.			Площадь помещений вспомогательного использования (с коэф.), кв.м.			Высота, см.	Примечание
			всего	в том числе		в том числе				
				основн.	вспом.	лоджий	балконов	прочих		Дата обследования
подз.эт. 2	252	машиноместо	18,4	18,4				245	гараж. 24.12.2002 г.	
Итого по помещению			18,4	18,4						
Нежилые помещения всего			18,4	18,4						
в т.ч. Гаражи			18,4	18,4						

Помещение № IX-236 Тип: Нежилое

ф.25

Этаж	№№ комнат	Характеристики комнат и помещений	Площадь общая, кв.м.			Площадь помещений вспомогательного использования (с коэф.), кв.м.			Высота, см.	Примечание
			всего	в том числе		в том числе				
				основн.	вспом.	лоджий	балконов	прочих		Дата обследования
подз.эт. 2	251	машиноместо	18,4	18,4				245	гараж. 24.12.2002 г.	
Итого по помещению			18,4	18,4						
Нежилые помещения всего			18,4	18,4						
в т.ч. Гаражи			18,4	18,4						

Помещение № IX-237 Тип: Нежилое

ф.25

Этаж	№№ комнат	Характеристики комнат и помещений	Площадь общая, кв.м.			Площадь помещений вспомогательного использования (с коэф.), кв.м.			Высота, см.	Примечание
			всего	в том числе		в том числе				
				основн.	вспом.	лоджий	балконов	прочих		Дата обследования
подз.эт. 2	250	машиноместо	18,4	18,4				245	гараж. 24.12.2002 г.	
Итого по помещению			18,4	18,4						
Нежилые помещения всего			18,4	18,4						
в т.ч. Гаражи			18,4	18,4						

Помещение № IX-238 Тип: Нежилое

ф.25

Этаж	№№ комнат	Характеристики комнат и помещений	Площадь общая, кв.м.			Площадь помещений вспомогательного использования (с коэф.), кв.м.			Высота, см.	Примечание
			всего	в том числе		в том числе				
				основн.	вспом.	лоджий	балконов	прочих		Дата обследования
подз.эт. 2	249	машиноместо	18,3	18,3				245	гараж. 24.12.2002 г.	
Итого по помещению			18,3	18,3						
Нежилые помещения всего			18,3	18,3						
в т.ч. Гаражи			18,3	18,3						

Адрес (иное описание местоположения):
город Москва, улица Верхние Поля, дом 2

стр. 185

Д Л Я С Л У Ж Е Б Н О Г О П О Л Ь З О В А Н И Я

Помещение № IX-239 Тип: Нежилое

ф.25

Этаж	№№ комнат	Характеристики комнат и помещений	Площадь общая, кв.м.			Площадь помещений вспомогательного использования (с коэф.), кв.м.			Высота, см.	Примечание
			всего	в том числе		в том числе				
				основн.	вспом.	лоджий	балконов	прочих		Дата обследования
подз.эт. 2	303	машиноместо	18,2	18,2				245	гараж. 24.12.2002 г.	
Итого по помещению			18,2	18,2						
Нежилые помещения всего			18,2	18,2						
в т.ч. Гаражи			18,2	18,2						

Помещение № IX-240 Тип: Нежилое

ф.25

Этаж	№№ комнат	Характеристики комнат и помещений	Площадь общая, кв.м.			Площадь помещений вспомогательного использования (с коэф.), кв.м.			Высота, см.	Примечание
			всего	в том числе		в том числе				
				основн.	вспом.	лоджий	балконов	прочих		Дата обследования
подз.эт. 2	302	машиноместо	18,0	18,0				245	гараж. 24.12.2002 г.	
Итого по помещению			18,0	18,0						
Нежилые помещения всего			18,0	18,0						
в т.ч. Гаражи			18,0	18,0						

Помещение № IX-241 Тип: Нежилое

ф.25

Этаж	№№ комнат	Характеристики комнат и помещений	Площадь общая, кв.м.			Площадь помещений вспомогательного использования (с коэф.), кв.м.			Высота, см.	Примечание
			всего	в том числе		в том числе				
				основн.	вспом.	лоджий	балконов	прочих		Дата обследования
подз.эт. 2	301	машиноместо	18,0	18,0				245	гараж. 24.12.2002 г.	
Итого по помещению			18,0	18,0						
Нежилые помещения всего			18,0	18,0						
в т.ч. Гаражи			18,0	18,0						

Помещение № IX-242 Тип: Нежилое

ф.25

Этаж	№№ комнат	Характеристики комнат и помещений	Площадь общая, кв.м.			Площадь помещений вспомогательного использования (с коэф.), кв.м.			Высота, см.	Примечание
			всего	в том числе		в том числе				
				основн.	вспом.	лоджий	балконов	прочих		Дата обследования
подз.эт. 2	300	машиноместо	18,0	18,0				245	гараж. 24.12.2002 г.	
Итого по помещению			18,0	18,0						
Нежилые помещения всего			18,0	18,0						
в т.ч. Гаражи			18,0	18,0						

Адрес (иное описание местоположения):
город Москва, улица Верхние Поля, дом 2

стр. 187

Д Л Я С Л У Ж Е Б Н О Г О П О Л Ь З О В А Н И Я

Помещение № IX-247 Тип: Нежилое

ф.25

Этаж	№№ комнат	Характеристики комнат и помещений	Площадь общая, кв.м.			Площадь помещений вспомогательного использования (с коэф.), кв.м.			Высота, см.	Примечание
			всего	в том числе		в том числе				
				основн.	вспом.	лоджий	балконов	прочих		
подз.эт. 2	295	машиноместо	18,0	18,0				245	гараж. 24.12.2002 г.	
Итого по помещению			18,0	18,0						
Нежилые помещения всего			18,0	18,0						
в т.ч. Гаражи			18,0	18,0						

Помещение № IX-248 Тип: Нежилое

ф.25

Этаж	№№ комнат	Характеристики комнат и помещений	Площадь общая, кв.м.			Площадь помещений вспомогательного использования (с коэф.), кв.м.			Высота, см.	Примечание
			всего	в том числе		в том числе				
				основн.	вспом.	лоджий	балконов	прочих		
подз.эт. 2	294	машиноместо	18,0	18,0				245	гараж. 24.12.2002 г.	
Итого по помещению			18,0	18,0						
Нежилые помещения всего			18,0	18,0						
в т.ч. Гаражи			18,0	18,0						

Помещение № IX-249 Тип: Нежилое

ф.25

Этаж	№№ комнат	Характеристики комнат и помещений	Площадь общая, кв.м.			Площадь помещений вспомогательного использования (с коэф.), кв.м.			Высота, см.	Примечание
			всего	в том числе		в том числе				
				основн.	вспом.	лоджий	балконов	прочих		
подз.эт. 2	293	машиноместо	18,0	18,0				245	гараж. 24.12.2002 г.	
Итого по помещению			18,0	18,0						
Нежилые помещения всего			18,0	18,0						
в т.ч. Гаражи			18,0	18,0						

Помещение № IX-250 Тип: Нежилое

ф.25

Этаж	№№ комнат	Характеристики комнат и помещений	Площадь общая, кв.м.			Площадь помещений вспомогательного использования (с коэф.), кв.м.			Высота, см.	Примечание
			всего	в том числе		в том числе				
				основн.	вспом.	лоджий	балконов	прочих		
подз.эт. 2	292	машиноместо	18,0	18,0				245	гараж. 24.12.2002 г.	
Итого по помещению			18,0	18,0						
Нежилые помещения всего			18,0	18,0						
в т.ч. Гаражи			18,0	18,0						

Адрес (иное описание местоположения):
город Москва, улица Верхние Поля, дом 2

стр. 186

Д Л Я С Л У Ж Е Б Н О Г О П О Л Ь З О В А Н И Я

Помещение № IX-243 Тип: Нежилое

ф.25

Этаж	№№ комнат	Характеристики комнат и помещений	Площадь общая, кв.м.			Площадь помещений вспомогательного использования (с коэф.), кв.м.			Высота, см.	Примечание
			всего	в том числе		в том числе				
				основн.	вспом.	лоджий	балконов	прочих		
подз.эт. 2	299	машиноместо	18,0	18,0				245	гараж. 24.12.2002 г.	
Итого по помещению			18,0	18,0						
Нежилые помещения всего			18,0	18,0						
в т.ч. Гаражи			18,0	18,0						

Помещение № IX-244 Тип: Нежилое

ф.25

Этаж	№№ комнат	Характеристики комнат и помещений	Площадь общая, кв.м.			Площадь помещений вспомогательного использования (с коэф.), кв.м.			Высота, см.	Примечание
			всего	в том числе		в том числе				
				основн.	вспом.	лоджий	балконов	прочих		
подз.эт. 2	298	машиноместо	18,0	18,0				245	гараж. 24.12.2002 г.	
Итого по помещению			18,0	18,0						
Нежилые помещения всего			18,0	18,0						
в т.ч. Гаражи			18,0	18,0						

Помещение № IX-245 Тип: Нежилое

ф.25

Этаж	№№ комнат	Характеристики комнат и помещений	Площадь общая, кв.м.			Площадь помещений вспомогательного использования (с коэф.), кв.м.			Высота, см.	Примечание
			всего	в том числе		в том числе				
				основн.	вспом.	лоджий	балконов	прочих		
подз.эт. 2	297	машиноместо	16,2	16,2				245	гараж. 24.12.2002 г.	
Итого по помещению			16,2	16,2						
Нежилые помещения всего			16,2	16,2						
в т.ч. Гаражи			16,2	16,2						

Помещение № IX-246 Тип: Нежилое

ф.25

Этаж	№№ комнат	Характеристики комнат и помещений	Площадь общая, кв.м.			Площадь помещений вспомогательного использования (с коэф.), кв.м.			Высота, см.	Примечание
			всего	в том числе		в том числе				
				основн.	вспом.	лоджий	балконов	прочих		
подз.эт. 2	296	машиноместо	16,2	16,2				245	гараж. 24.12.2002 г.	
Итого по помещению			16,2	16,2						
Нежилые помещения всего			16,2	16,2						
в т.ч. Гаражи			16,2	16,2						

Адрес (иное описание местоположения):
 город Москва, улица Верхние Поля, дом 2

стр. 188

Д Л Я С Л У Ж Е Б Н О Г О П О Л Ь З О В А Н И Я

Помещение № IX-251 Тип: Нежилое

ф.25

Этаж	№№ комнат	Характеристики комнат и помещений	Площадь общая, кв.м.			Площадь помещений вспомогательного использования (с коэф.), кв.м.			Высота, см.	Примечание Дата обследования
			всего	в том числе		в том числе				
				основн.	вспом.	лоджий	балконов	прочих		
подз.эт. 2	291	машиноместо	18,0	18,0				245	гараж. 24.12.2002 г.	
Итого по помещению			18,0	18,0						
Нежилые помещения всего			18,0	18,0						
в т.ч. Гаражи			18,0	18,0						

Помещение № IX-252 Тип: Нежилое

ф.25

Этаж	№№ комнат	Характеристики комнат и помещений	Площадь общая, кв.м.			Площадь помещений вспомогательного использования (с коэф.), кв.м.			Высота, см.	Примечание Дата обследования
			всего	в том числе		в том числе				
				основн.	вспом.	лоджий	балконов	прочих		
подз.эт. 2	290	машиноместо	18,0	18,0				245	гараж. 24.12.2002 г.	
Итого по помещению			18,0	18,0						
Нежилые помещения всего			18,0	18,0						
в т.ч. Гаражи			18,0	18,0						

Помещение № IX-253 Тип: Нежилое

ф.25

Этаж	№№ комнат	Характеристики комнат и помещений	Площадь общая, кв.м.			Площадь помещений вспомогательного использования (с коэф.), кв.м.			Высота, см.	Примечание Дата обследования
			всего	в том числе		в том числе				
				основн.	вспом.	лоджий	балконов	прочих		
подз.эт. 2	289	машиноместо	18,0	18,0				245	гараж. 24.12.2002 г.	
Итого по помещению			18,0	18,0						
Нежилые помещения всего			18,0	18,0						
в т.ч. Гаражи			18,0	18,0						

Помещение № IX-254 Тип: Нежилое

ф.25

Этаж	№№ комнат	Характеристики комнат и помещений	Площадь общая, кв.м.			Площадь помещений вспомогательного использования (с коэф.), кв.м.			Высота, см.	Примечание Дата обследования
			всего	в том числе		в том числе				
				основн.	вспом.	лоджий	балконов	прочих		
подз.эт. 2	288	машиноместо	18,0	18,0				245	гараж. 24.12.2002 г.	
Итого по помещению			18,0	18,0						
Нежилые помещения всего			18,0	18,0						
в т.ч. Гаражи			18,0	18,0						

Адрес (иное описание местоположения):
город Москва, улица Верхние Поля, дом 2

стр. 189

Д Л Я С Л У Ж Е Б Н О Г О П О Л Ь З О В А Н И Я

Помещение № IX-255 Тип: Нежилое

ф.25

Этаж	№№ комнат	Характеристики комнат и помещений	Площадь общая, кв.м.		Площадь помещений вспомогательного использования (с коэф.), кв.м.			Высота, см.	Примечание
			всего	в том числе		в том числе			
				основн.	вспом.	лоджий	балконов		прочих
подз.эт. 2	287	машиноместо	18,0	18,0				245	гараж. 24.12.2002 г.
Итого по помещению			18,0	18,0					
Нежилые помещения всего			18,0	18,0					
в т.ч. Гаражи			18,0	18,0					

Помещение № IX-256 Тип: Нежилое

ф.25

Этаж	№№ комнат	Характеристики комнат и помещений	Площадь общая, кв.м.		Площадь помещений вспомогательного использования (с коэф.), кв.м.			Высота, см.	Примечание
			всего	в том числе		в том числе			
				основн.	вспом.	лоджий	балконов		прочих
подз.эт. 2	286	машиноместо	18,0	18,0				245	гараж. 24.12.2002 г.
Итого по помещению			18,0	18,0					
Нежилые помещения всего			18,0	18,0					
в т.ч. Гаражи			18,0	18,0					

Помещение № IX-257 Тип: Нежилое

ф.25

Этаж	№№ комнат	Характеристики комнат и помещений	Площадь общая, кв.м.		Площадь помещений вспомогательного использования (с коэф.), кв.м.			Высота, см.	Примечание
			всего	в том числе		в том числе			
				основн.	вспом.	лоджий	балконов		прочих
подз.эт. 2	285	машиноместо	18,0	18,0				245	гараж. 24.12.2002 г.
Итого по помещению			18,0	18,0					
Нежилые помещения всего			18,0	18,0					
в т.ч. Гаражи			18,0	18,0					

Помещение № IX-258 Тип: Нежилое

ф.25

Этаж	№№ комнат	Характеристики комнат и помещений	Площадь общая, кв.м.		Площадь помещений вспомогательного использования (с коэф.), кв.м.			Высота, см.	Примечание
			всего	в том числе		в том числе			
				основн.	вспом.	лоджий	балконов		прочих
подз.эт. 2	284	машиноместо	18,0	18,0				245	гараж. 24.12.2002 г.
Итого по помещению			18,0	18,0					
Нежилые помещения всего			18,0	18,0					
в т.ч. Гаражи			18,0	18,0					

Адрес (иное описание местоположения):
город Москва, улица Верхние Поля, дом 2

стр. 190

Д Л Я С Л У Ж Е Б Н О Г О П О Л Ь З О В А Н И Я

Помещение № IX-259 Тип: Нежилое

ф.25

Этаж	№№ комнат	Характеристики комнат и помещений	Площадь общая, кв.м.			Площадь помещений вспомогательного использования (с коэф.), кв.м.			Высота, см.	Примечание
			всего	в том числе		в том числе				
				основн.	вспом.	лоджий	балконов	прочих		
подз.эт. 2	283	машиноместо	18,0	18,0				245	гараж, 24.12.2002 г.	
Итого по помещению			18,0	18,0						
Нежилые помещения всего			18,0	18,0						
в т.ч. Гаражи			18,0	18,0						

Помещение № IX-260 Тип: Нежилое

ф.25

Этаж	№№ комнат	Характеристики комнат и помещений	Площадь общая, кв.м.			Площадь помещений вспомогательного использования (с коэф.), кв.м.			Высота, см.	Примечание
			всего	в том числе		в том числе				
				основн.	вспом.	лоджий	балконов	прочих		
подз.эт. 2	282	машиноместо	18,0	18,0				245	гараж, 24.12.2002 г.	
Итого по помещению			18,0	18,0						
Нежилые помещения всего			18,0	18,0						
в т.ч. Гаражи			18,0	18,0						

Помещение № IX-261 Тип: Нежилое

ф.25

Этаж	№№ комнат	Характеристики комнат и помещений	Площадь общая, кв.м.			Площадь помещений вспомогательного использования (с коэф.), кв.м.			Высота, см.	Примечание
			всего	в том числе		в том числе				
				основн.	вспом.	лоджий	балконов	прочих		
подз.эт. 2	281	машиноместо	18,0	18,0				245	гараж, 24.12.2002 г.	
Итого по помещению			18,0	18,0						
Нежилые помещения всего			18,0	18,0						
в т.ч. Гаражи			18,0	18,0						

Помещение № IX-262 Тип: Нежилое

ф.25

Этаж	№№ комнат	Характеристики комнат и помещений	Площадь общая, кв.м.			Площадь помещений вспомогательного использования (с коэф.), кв.м.			Высота, см.	Примечание
			всего	в том числе		в том числе				
				основн.	вспом.	лоджий	балконов	прочих		
подз.эт. 2	280	машиноместо	18,0	18,0				245	гараж, 24.12.2002 г.	
Итого по помещению			18,0	18,0						
Нежилые помещения всего			18,0	18,0						
в т.ч. Гаражи			18,0	18,0						

Адрес (иное описание местоположения):
город Москва, улица Верхние Поля, дом 2

стр. 191

Д Л Я С Л У Ж Е Б Н О Г О П О Л Ъ З О В А Н И Я

Помещение № IX-263 Тип: Нежилое

ф.25

Этаж	№№ комнат	Характеристики комнат и помещений	Площадь общая, кв.м.		Площадь помещений вспомогательного использования (с коэф.), кв.м.			Высота, см.	Примечание
			всего	в том числе		в том числе			
				основн.	вспом.	лоджий	балконов		прочих
подз.эт. 2	279	машиноместо	18,0	18,0				245	гараж. 24.12.2002 г.
Итого по помещению			18,0	18,0					
Нежилые помещения всего			18,0	18,0					
в т.ч. Гаражи			18,0	18,0					

Помещение № IX-264 Тип: Нежилое

ф.25

Этаж	№№ комнат	Характеристики комнат и помещений	Площадь общая, кв.м.		Площадь помещений вспомогательного использования (с коэф.), кв.м.			Высота, см.	Примечание
			всего	в том числе		в том числе			
				основн.	вспом.	лоджий	балконов		прочих
подз.эт. 2	278	машиноместо	18,0	18,0				245	гараж. 24.12.2002 г.
Итого по помещению			18,0	18,0					
Нежилые помещения всего			18,0	18,0					
в т.ч. Гаражи			18,0	18,0					

Помещение № IX-265 Тип: Нежилое

ф.25

Этаж	№№ комнат	Характеристики комнат и помещений	Площадь общая, кв.м.		Площадь помещений вспомогательного использования (с коэф.), кв.м.			Высота, см.	Примечание
			всего	в том числе		в том числе			
				основн.	вспом.	лоджий	балконов		прочих
подз.эт. 2	277	машиноместо	18,0	18,0				245	гараж. 24.12.2002 г.
Итого по помещению			18,0	18,0					
Нежилые помещения всего			18,0	18,0					
в т.ч. Гаражи			18,0	18,0					

Помещение № IX-266 Тип: Нежилое

ф.25

Этаж	№№ комнат	Характеристики комнат и помещений	Площадь общая, кв.м.		Площадь помещений вспомогательного использования (с коэф.), кв.м.			Высота, см.	Примечание
			всего	в том числе		в том числе			
				основн.	вспом.	лоджий	балконов		прочих
подз.эт. 2	276	машиноместо	18,2	18,2				245	гараж. 24.12.2002 г.
Итого по помещению			18,2	18,2					
Нежилые помещения всего			18,2	18,2					
в т.ч. Гаражи			18,2	18,2					

Адрес (иное описание местоположения):
город Москва, улица Верхние Поля, дом 2

стр. 192

Д Л Я С Л У Ж Е Б Н О Г О П О Л Ь З О В А Н И Я

Помещение № IX-267 Тип: Нежилое

ф.25

Этаж	№№ комнат	Характеристики комнат и помещений	Площадь общая, кв.м.		Площадь помещений вспомогательного использования (с коэф.), кв.м.			Высота, см.	Примечание Дата обследования	
			всего	в том числе		в том числе				
				основн.	вспом.	лоджий	балконов			прочих
подз.эт. 2	306	машиноместо	17,8	17,8				245	гараж. 24.12.2002 г.	
Итого по помещению			17,8	17,8						
Нежилые помещения всего			17,8	17,8						
в т.ч. Гаражи			17,8	17,8						

Помещение № IX-268 Тип: Нежилое

ф.25

Этаж	№№ комнат	Характеристики комнат и помещений	Площадь общая, кв.м.		Площадь помещений вспомогательного использования (с коэф.), кв.м.			Высота, см.	Примечание Дата обследования	
			всего	в том числе		в том числе				
				основн.	вспом.	лоджий	балконов			прочих
подз.эт. 2	307	машиноместо	17,7	17,7				245	гараж. 24.12.2002 г.	
Итого по помещению			17,7	17,7						
Нежилые помещения всего			17,7	17,7						
в т.ч. Гаражи			17,7	17,7						

Помещение № IX-269 Тип: Нежилое

ф.25

Этаж	№№ комнат	Характеристики комнат и помещений	Площадь общая, кв.м.		Площадь помещений вспомогательного использования (с коэф.), кв.м.			Высота, см.	Примечание Дата обследования	
			всего	в том числе		в том числе				
				основн.	вспом.	лоджий	балконов			прочих
подз.эт. 2	308	машиноместо	17,7	17,7				245	гараж. 24.12.2002 г.	
Итого по помещению			17,7	17,7						
Нежилые помещения всего			17,7	17,7						
в т.ч. Гаражи			17,7	17,7						

Помещение № IX-270 Тип: Нежилое

ф.25

Этаж	№№ комнат	Характеристики комнат и помещений	Площадь общая, кв.м.		Площадь помещений вспомогательного использования (с коэф.), кв.м.			Высота, см.	Примечание Дата обследования	
			всего	в том числе		в том числе				
				основн.	вспом.	лоджий	балконов			прочих
подз.эт. 2	309	машиноместо	17,8	17,8				245	гараж. 24.12.2002 г.	
Итого по помещению			17,8	17,8						
Нежилые помещения всего			17,8	17,8						
в т.ч. Гаражи			17,8	17,8						

Адрес (иное описание местоположения):
город Москва, улица Верхние Поля, дом 2

стр. 193

Д Л Я С Л У Ж Е Б Н О Г О П О Л Ь З О В А Н И Я

Помещение № IX-271 Тип: Нежилое

ф.25

Этаж	№№ комнат	Характеристики комнат и помещений	Площадь общая, кв.м.		Площадь помещений вспомогательного использования (с коэф.), кв.м.			Высота, см.	Примечание Дата обследования	
			всего	в том числе		в том числе				
				основн.	вспом.	лоджий	балконов			прочих
подз.эт. 2	311	машиноместо	18,0	18,0				245	гараж. 24.12.2002 г.	
Итого по помещению			18,0	18,0						
Нежилые помещения всего			18,0	18,0						
в т.ч. Гаражи			18,0	18,0						

Помещение № IX-272 Тип: Нежилое

ф.25

Этаж	№№ комнат	Характеристики комнат и помещений	Площадь общая, кв.м.		Площадь помещений вспомогательного использования (с коэф.), кв.м.			Высота, см.	Примечание Дата обследования	
			всего	в том числе		в том числе				
				основн.	вспом.	лоджий	балконов			прочих
подз.эт. 2	312	машиноместо	17,9	17,9				245	гараж. 24.12.2002 г.	
Итого по помещению			17,9	17,9						
Нежилые помещения всего			17,9	17,9						
в т.ч. Гаражи			17,9	17,9						

Помещение № IX-273 Тип: Нежилое

ф.25

Этаж	№№ комнат	Характеристики комнат и помещений	Площадь общая, кв.м.		Площадь помещений вспомогательного использования (с коэф.), кв.м.			Высота, см.	Примечание Дата обследования	
			всего	в том числе		в том числе				
				основн.	вспом.	лоджий	балконов			прочих
подз.эт. 2	313	машиноместо	17,9	17,9				245	гараж. 24.12.2002 г.	
Итого по помещению			17,9	17,9						
Нежилые помещения всего			17,9	17,9						
в т.ч. Гаражи			17,9	17,9						

Помещение № IX-274 Тип: Нежилое

ф.25

Этаж	№№ комнат	Характеристики комнат и помещений	Площадь общая, кв.м.		Площадь помещений вспомогательного использования (с коэф.), кв.м.			Высота, см.	Примечание Дата обследования	
			всего	в том числе		в том числе				
				основн.	вспом.	лоджий	балконов			прочих
подз.эт. 2	314	машиноместо	17,9	17,9				245	гараж. 24.12.2002 г.	
Итого по помещению			17,9	17,9						
Нежилые помещения всего			17,9	17,9						
в т.ч. Гаражи			17,9	17,9						

Адрес (иное описание местоположения):
город Москва, улица Верхние Поля, дом 2

стр. 194

Д Л Я С Л У Ж Е Б Н О Г О П О Л Ь З О В А Н И Я

Помещение № IX-275 Тип: Нежилое

ф.25

Этаж	№№ комнат	Характеристики комнат и помещений	Площадь общая, кв.м.			Площадь помещений вспомогательного использования (с коэф.), кв.м.			Высота, см.	Примечание
			всего	в том числе		в том числе				
				основн.	вспом.	лоджий	балконов	прочих		
подз.эт. 2	315	машиноместо	17,9	17,9				245	Дата обследования 24.12.2002 г.	
Итого по помещению			17,9	17,9						
Нежилые помещения всего			17,9	17,9						
в т.ч. Гаражи			17,9	17,9						

Помещение № IX-276 Тип: Нежилое

ф.25

Этаж	№№ комнат	Характеристики комнат и помещений	Площадь общая, кв.м.			Площадь помещений вспомогательного использования (с коэф.), кв.м.			Высота, см.	Примечание
			всего	в том числе		в том числе				
				основн.	вспом.	лоджий	балконов	прочих		
подз.эт. 2	316	машиноместо	17,9	17,9				245	Дата обследования 12.05.2009 г.	
Итого по помещению			17,9	17,9						
Нежилые помещения всего			17,9	17,9						
в т.ч. Гаражи			17,9	17,9						

Помещение № IX-277 Тип: Нежилое

ф.25

Этаж	№№ комнат	Характеристики комнат и помещений	Площадь общая, кв.м.			Площадь помещений вспомогательного использования (с коэф.), кв.м.			Высота, см.	Примечание
			всего	в том числе		в том числе				
				основн.	вспом.	лоджий	балконов	прочих		
подз.эт. 2	317	машиноместо	17,9	17,9				245	Дата обследования 24.12.2002 г.	
Итого по помещению			17,9	17,9						
Нежилые помещения всего			17,9	17,9						
в т.ч. Гаражи			17,9	17,9						

Помещение № IX-278 Тип: Нежилое

ф.25

Этаж	№№ комнат	Характеристики комнат и помещений	Площадь общая, кв.м.			Площадь помещений вспомогательного использования (с коэф.), кв.м.			Высота, см.	Примечание
			всего	в том числе		в том числе				
				основн.	вспом.	лоджий	балконов	прочих		
подз.эт. 2	318	машиноместо	17,9	17,9				245	Дата обследования 23.10.2008 г.	
Итого по помещению			17,9	17,9						
Нежилые помещения всего			17,9	17,9						
в т.ч. Гаражи			17,9	17,9						

Адрес (иное описание местоположения):
город Москва, улица Верхние Поля, дом 2

стр. 195

Д Л Я С Л У Ж Е Б Н О Г О П О Л Ь З О В А Н И Я

Помещение № IX-279 Тип: Нежилое

ф.25

Этаж	№№ комнат	Характеристики комнат и помещений	Площадь общая, кв.м.			Площадь помещений вспомогательного использования (с коэф.), кв.м.			Высота, см.	Примечание Дата обследования
			всего	в том числе		в том числе				
				основн.	вспом.	лоджий	балконов	прочих		
подз.эт. 2	319	машиноместо	17,9	17,9				245	гараж. 24.12.2002 г.	
Итого по помещению			17,9	17,9						
Нежилые помещения всего			17,9	17,9						
в т.ч. Гаражи			17,9	17,9						

Помещение № IX-280 Тип: Нежилое

ф.25

Этаж	№№ комнат	Характеристики комнат и помещений	Площадь общая, кв.м.			Площадь помещений вспомогательного использования (с коэф.), кв.м.			Высота, см.	Примечание Дата обследования
			всего	в том числе		в том числе				
				основн.	вспом.	лоджий	балконов	прочих		
подз.эт. 2	320	машиноместо	17,9	17,9				245	гараж. 24.12.2002 г.	
Итого по помещению			17,9	17,9						
Нежилые помещения всего			17,9	17,9						
в т.ч. Гаражи			17,9	17,9						

Помещение № IX-281 Тип: Нежилое

ф.25

Этаж	№№ комнат	Характеристики комнат и помещений	Площадь общая, кв.м.			Площадь помещений вспомогательного использования (с коэф.), кв.м.			Высота, см.	Примечание Дата обследования
			всего	в том числе		в том числе				
				основн.	вспом.	лоджий	балконов	прочих		
подз.эт. 2	321	машиноместо	17,9	17,9				245	гараж. 24.12.2002 г.	
Итого по помещению			17,9	17,9						
Нежилые помещения всего			17,9	17,9						
в т.ч. Гаражи			17,9	17,9						

Помещение № IX-282 Тип: Нежилое

ф.25

Этаж	№№ комнат	Характеристики комнат и помещений	Площадь общая, кв.м.			Площадь помещений вспомогательного использования (с коэф.), кв.м.			Высота, см.	Примечание Дата обследования
			всего	в том числе		в том числе				
				основн.	вспом.	лоджий	балконов	прочих		
подз.эт. 2	322	машиноместо	17,9	17,9				245	гараж. 24.12.2002 г.	
Итого по помещению			17,9	17,9						
Нежилые помещения всего			17,9	17,9						
в т.ч. Гаражи			17,9	17,9						

Адрес (иное описание местоположения):
 город Москва, улица Верхние Поля, дом 2

стр. 196

Д Л Я С Л У Ж Е Б Н О Г О П О Л Ь З О В А Н И Я

Помещение № IX-283 Тип: Нежилое

ф.25

Этаж	№№ комнат	Характеристики комнат и помещений	Площадь общая, кв.м.			Площадь помещений вспомогательного использования (с коэф.), кв.м.			Высота, см.	Примечание Дата обследования
			всего	в том числе		в том числе				
				основн.	вспом.	лоджий	балконов	прочих		
подз.эт. 2	323	машиноместо	17,9	17,9				245	гараж. 24.12.2002 г.	
Итого по помещению			17,9	17,9						
Нежилые помещения всего			17,9	17,9						
в т.ч. Гаражи			17,9	17,9						

Помещение № IX-284 Тип: Нежилое

ф.25

Этаж	№№ комнат	Характеристики комнат и помещений	Площадь общая, кв.м.			Площадь помещений вспомогательного использования (с коэф.), кв.м.			Высота, см.	Примечание Дата обследования
			всего	в том числе		в том числе				
				основн.	вспом.	лоджий	балконов	прочих		
подз.эт. 2	324	машиноместо	14,5	14,5				245	гараж. 24.12.2002 г.	
Итого по помещению			14,5	14,5						
Нежилые помещения всего			14,5	14,5						
в т.ч. Гаражи			14,5	14,5						

Помещение № IX-285 Тип: Нежилое

ф.25

Этаж	№№ комнат	Характеристики комнат и помещений	Площадь общая, кв.м.			Площадь помещений вспомогательного использования (с коэф.), кв.м.			Высота, см.	Примечание Дата обследования
			всего	в том числе		в том числе				
				основн.	вспом.	лоджий	балконов	прочих		
подз.эт. 2	327	машиноместо	17,9	17,9				245	гараж. 24.12.2002 г.	
Итого по помещению			17,9	17,9						
Нежилые помещения всего			17,9	17,9						
в т.ч. Гаражи			17,9	17,9						

Помещение № IX-286 Тип: Нежилое

ф.25

Этаж	№№ комнат	Характеристики комнат и помещений	Площадь общая, кв.м.			Площадь помещений вспомогательного использования (с коэф.), кв.м.			Высота, см.	Примечание Дата обследования
			всего	в том числе		в том числе				
				основн.	вспом.	лоджий	балконов	прочих		
подз.эт. 2	328	машиноместо	17,8	17,8				245	гараж. 24.12.2002 г.	
Итого по помещению			17,8	17,8						
Нежилые помещения всего			17,8	17,8						
в т.ч. Гаражи			17,8	17,8						

Адрес (иное описание местоположения):
город Москва, улица Верхние Поля, дом 2

стр. 197

Д Л Я С Л У Ж Е Б Н О Г О П О Л Ь З О В А Н И Я

Помещение № IX-287 Тип: Нежилое

ф.25

Этаж	№№ комнат	Характеристики комнат и помещений	Площадь общая, кв.м.			Площадь помещений вспомогательного использования (с коэф.), кв.м.			Высота, см.	Примечание
			всего	в том числе		в том числе				
				основн.	вспом.	лоджий	балконов	прочих		
подз.эт. 2	329	машиноместо	17,8	17,8				245	Дата обследования 24.12.2002 г.	
Итого по помещению			17,8	17,8						
Нежилые помещения всего			17,8	17,8						
в т.ч. Гаражи			17,8	17,8						

Помещение № IX-288 Тип: Нежилое

ф.25

Этаж	№№ комнат	Характеристики комнат и помещений	Площадь общая, кв.м.			Площадь помещений вспомогательного использования (с коэф.), кв.м.			Высота, см.	Примечание
			всего	в том числе		в том числе				
				основн.	вспом.	лоджий	балконов	прочих		
подз.эт. 2	330	машиноместо	17,8	17,8				245	Дата обследования 24.12.2002 г.	
Итого по помещению			17,8	17,8						
Нежилые помещения всего			17,8	17,8						
в т.ч. Гаражи			17,8	17,8						

Помещение № IX-289 Тип: Нежилое

ф.25

Этаж	№№ комнат	Характеристики комнат и помещений	Площадь общая, кв.м.			Площадь помещений вспомогательного использования (с коэф.), кв.м.			Высота, см.	Примечание
			всего	в том числе		в том числе				
				основн.	вспом.	лоджий	балконов	прочих		
подз.эт. 2	331	машиноместо	17,8	17,8				245	Дата обследования 24.12.2002 г.	
Итого по помещению			17,8	17,8						
Нежилые помещения всего			17,8	17,8						
в т.ч. Гаражи			17,8	17,8						

Помещение № IX-290 Тип: Нежилое

ф.25

Этаж	№№ комнат	Характеристики комнат и помещений	Площадь общая, кв.м.			Площадь помещений вспомогательного использования (с коэф.), кв.м.			Высота, см.	Примечание
			всего	в том числе		в том числе				
				основн.	вспом.	лоджий	балконов	прочих		
подз.эт. 2	332	машиноместо	17,9	17,9				245	Дата обследования 24.12.2002 г.	
Итого по помещению			17,9	17,9						
Нежилые помещения всего			17,9	17,9						
в т.ч. Гаражи			17,9	17,9						

Адрес (иное описание местоположения):
город Москва, улица Верхние Поля, дом 2

стр. 198

Д Л Я С Л У Ж Е Б Н О Г О П О Л Ъ З О В А Н И Я

Помещение № IX-291 Тип: Нежилое

ф.25

Этаж	№№ комнат	Характеристики комнат и помещений	Площадь общая, кв.м.		Площадь помещений вспомогательного использования (с коэф.), кв.м.			Высота, см.	Примечание
			всего	в том числе		в том числе			
				основн.	вспом.	лоджий	балконов		прочих
подз.эт. 2	334	машиноместо	18,5	18,5				245	гараж. 24.12.2002 г.
Итого по помещению			18,5	18,5					
Нежилые помещения всего			18,5	18,5					
в т.ч. Гаражи			18,5	18,5					

Помещение № IX-292 Тип: Нежилое

ф.25

Этаж	№№ комнат	Характеристики комнат и помещений	Площадь общая, кв.м.		Площадь помещений вспомогательного использования (с коэф.), кв.м.			Высота, см.	Примечание
			всего	в том числе		в том числе			
				основн.	вспом.	лоджий	балконов		прочих
подз.эт. 2	335	машиноместо	18,6	18,6				245	гараж. 24.12.2002 г.
Итого по помещению			18,6	18,6					
Нежилые помещения всего			18,6	18,6					
в т.ч. Гаражи			18,6	18,6					

Помещение № IX-293 Тип: Нежилое

ф.25

Этаж	№№ комнат	Характеристики комнат и помещений	Площадь общая, кв.м.		Площадь помещений вспомогательного использования (с коэф.), кв.м.			Высота, см.	Примечание
			всего	в том числе		в том числе			
				основн.	вспом.	лоджий	балконов		прочих
подз.эт. 2	336	машиноместо	18,6	18,6				245	гараж. 24.12.2002 г.
Итого по помещению			18,6	18,6					
Нежилые помещения всего			18,6	18,6					
в т.ч. Гаражи			18,6	18,6					

Помещение № IX-294 Тип: Нежилое

ф.25

Этаж	№№ комнат	Характеристики комнат и помещений	Площадь общая, кв.м.		Площадь помещений вспомогательного использования (с коэф.), кв.м.			Высота, см.	Примечание
			всего	в том числе		в том числе			
				основн.	вспом.	лоджий	балконов		прочих
подз.эт. 2	337	машиноместо	18,6	18,6				245	гараж. 24.12.2002 г.
Итого по помещению			18,6	18,6					
Нежилые помещения всего			18,6	18,6					
в т.ч. Гаражи			18,6	18,6					

Адрес (иное описание местоположения):
город Москва, улица Верхние Поля, дом 2

стр. 199

Д Л Я С Л У Ж Е Б Н О Г О П О Л Ъ З О В А Н И Я

Помещение № IX-295 Тип: Нежилое

ф.25

Этаж	№№ комнат	Характеристики комнат и помещений	Площадь общая, кв.м.		Площадь помещений вспомогательного использования (с коэф.), кв.м.			Высота, см.	Примечание Дата обследования	
			всего	в том числе		в том числе				
				основн.	вспом.	лоджий	балконов			прочих
подз.эт. 2	338	машиноместо	18,6	18,6				245	гараж. 27.02.2010 г.	
Итого по помещению			18,6	18,6						
Нежилые помещения всего			18,6	18,6						
в т.ч. Гаражи			18,6	18,6						

Помещение № IX-296 Тип: Нежилое

ф.25

Этаж	№№ комнат	Характеристики комнат и помещений	Площадь общая, кв.м.		Площадь помещений вспомогательного использования (с коэф.), кв.м.			Высота, см.	Примечание Дата обследования	
			всего	в том числе		в том числе				
				основн.	вспом.	лоджий	балконов			прочих
подз.эт. 2	339	машиноместо	18,6	18,6				245	гараж. 24.12.2002 г.	
Итого по помещению			18,6	18,6						
Нежилые помещения всего			18,6	18,6						
в т.ч. Гаражи			18,6	18,6						

Помещение № IX-297 Тип: Нежилое

ф.25

Этаж	№№ комнат	Характеристики комнат и помещений	Площадь общая, кв.м.		Площадь помещений вспомогательного использования (с коэф.), кв.м.			Высота, см.	Примечание Дата обследования	
			всего	в том числе		в том числе				
				основн.	вспом.	лоджий	балконов			прочих
подз.эт. 2	340	машиноместо	18,6	18,6				245	гараж. 24.12.2002 г.	
Итого по помещению			18,6	18,6						
Нежилые помещения всего			18,6	18,6						
в т.ч. Гаражи			18,6	18,6						

Помещение № IX-298 Тип: Нежилое

ф.25

Этаж	№№ комнат	Характеристики комнат и помещений	Площадь общая, кв.м.		Площадь помещений вспомогательного использования (с коэф.), кв.м.			Высота, см.	Примечание Дата обследования	
			всего	в том числе		в том числе				
				основн.	вспом.	лоджий	балконов			прочих
подз.эт. 2	341	машиноместо	18,6	18,6				245	гараж. 24.12.2002 г.	
Итого по помещению			18,6	18,6						
Нежилые помещения всего			18,6	18,6						
в т.ч. Гаражи			18,6	18,6						

Адрес (иное описание местоположения):
 город Москва, улица Верхние Поля, дом 2

стр. 200

Д Л Я С Л У Ж Е Б Н О Г О П О Л Ь З О В А Н И Я

Помещение № IX-299 Тип: Нежилое

ф.25

Этаж	№№ комнат	Характеристики комнат и помещений	Площадь общая, кв.м.		Площадь помещений вспомогательного использования (с коэф.), кв.м.			Высота, см.	Примечание
			всего	в том числе		в том числе			
				основн.	вспом.	лоджий	балконов		прочих
подз.эт. 2	342	машиноместо	18,6	18,6				245	гараж. 24.12.2002 г.
Итого по помещению			18,6	18,6					
Нежилые помещения всего			18,6	18,6					
в т.ч. Гаражи			18,6	18,6					

Помещение № IX-300 Тип: Нежилое

ф.25

Этаж	№№ комнат	Характеристики комнат и помещений	Площадь общая, кв.м.		Площадь помещений вспомогательного использования (с коэф.), кв.м.			Высота, см.	Примечание
			всего	в том числе		в том числе			
				основн.	вспом.	лоджий	балконов		прочих
подз.эт. 2	343	машиноместо	18,6	18,6				245	гараж. 24.12.2002 г.
Итого по помещению			18,6	18,6					
Нежилые помещения всего			18,6	18,6					
в т.ч. Гаражи			18,6	18,6					

Помещение № IX-301 Тип: Нежилое

ф.25

Этаж	№№ комнат	Характеристики комнат и помещений	Площадь общая, кв.м.		Площадь помещений вспомогательного использования (с коэф.), кв.м.			Высота, см.	Примечание
			всего	в том числе		в том числе			
				основн.	вспом.	лоджий	балконов		прочих
подз.эт. 2	344	машиноместо	18,6	18,6				245	гараж. 24.12.2002 г.
Итого по помещению			18,6	18,6					
Нежилые помещения всего			18,6	18,6					
в т.ч. Гаражи			18,6	18,6					

Помещение № IX-302 Тип: Нежилое

ф.25

Этаж	№№ комнат	Характеристики комнат и помещений	Площадь общая, кв.м.		Площадь помещений вспомогательного использования (с коэф.), кв.м.			Высота, см.	Примечание
			всего	в том числе		в том числе			
				основн.	вспом.	лоджий	балконов		прочих
подз.эт. 2	345	машиноместо	18,6	18,6				245	гараж. 24.12.2002 г.
Итого по помещению			18,6	18,6					
Нежилые помещения всего			18,6	18,6					
в т.ч. Гаражи			18,6	18,6					

Адрес (иное описание местоположения):
 город Москва, улица Верхние Поля, дом 2

стр. 201

Д Л Я С Л У Ж Е Б Н О Г О П О Л Ь З О В А Н И Я

Помещение № IX-303 Тип: Нежилое

ф.25

Этаж	№№ комнат	Характеристики комнат и помещений	Площадь общая, кв.м.		Площадь помещений вспомогательного использования (с коэф.), кв.м.			Высота, см.	Примечание Дата обследования	
			всего	в том числе		в том числе				
				основн.	вспом.	лоджий	балконов			прочих
подз.эт. 2	346	машиноместо	18,6	18,6				245	гараж. 24.12.2002 г.	
Итого по помещению			18,6	18,6						
Нежилые помещения всего			18,6	18,6						
в т.ч. Гаражи			18,6	18,6						

Помещение № IX-304 Тип: Нежилое

ф.25

Этаж	№№ комнат	Характеристики комнат и помещений	Площадь общая, кв.м.		Площадь помещений вспомогательного использования (с коэф.), кв.м.			Высота, см.	Примечание Дата обследования	
			всего	в том числе		в том числе				
				основн.	вспом.	лоджий	балконов			прочих
подз.эт. 2	347	машиноместо	18,6	18,6				245	гараж. 24.12.2002 г.	
Итого по помещению			18,6	18,6						
Нежилые помещения всего			18,6	18,6						
в т.ч. Гаражи			18,6	18,6						

Помещение № IX-305 Тип: Нежилое

ф.25

Этаж	№№ комнат	Характеристики комнат и помещений	Площадь общая, кв.м.		Площадь помещений вспомогательного использования (с коэф.), кв.м.			Высота, см.	Примечание Дата обследования	
			всего	в том числе		в том числе				
				основн.	вспом.	лоджий	балконов			прочих
подз.эт. 2	348	машиноместо	18,6	18,6				245	гараж. 24.12.2002 г.	
Итого по помещению			18,6	18,6						
Нежилые помещения всего			18,6	18,6						
в т.ч. Гаражи			18,6	18,6						

Помещение № IX-306 Тип: Нежилое

ф.25

Этаж	№№ комнат	Характеристики комнат и помещений	Площадь общая, кв.м.		Площадь помещений вспомогательного использования (с коэф.), кв.м.			Высота, см.	Примечание Дата обследования	
			всего	в том числе		в том числе				
				основн.	вспом.	лоджий	балконов			прочих
подз.эт. 2	349	машиноместо	18,6	18,6				245	гараж. 24.12.2002 г.	
Итого по помещению			18,6	18,6						
Нежилые помещения всего			18,6	18,6						
в т.ч. Гаражи			18,6	18,6						

Адрес (иное описание местоположения):
 город Москва, улица Верхние Поля, дом 2

стр. 202

Д Л Я С Л У Ж Е Б Н О Г О П О Л Ъ З О В А Н И Я

Помещение № IX-307 Тип: Нежилое

ф.25

Этаж	№№ комнат	Характеристики комнат и помещений	Площадь общая, кв.м.			Площадь помещений вспомогательного использования (с коэф.), кв.м.			Высота, см.	Примечание
			всего	в том числе		в том числе				
				основн.	вспом.	лоджий	балконов	прочих		
подз.эт. 2	350	машиноместо	18,6	18,6				245	Дата обследования 24.12.2002 г.	
Итого по помещению			18,6	18,6						
Нежилые помещения всего			18,6	18,6						
в т.ч. Гаражи			18,6	18,6						

Помещение № IX-308 Тип: Нежилое

ф.25

Этаж	№№ комнат	Характеристики комнат и помещений	Площадь общая, кв.м.			Площадь помещений вспомогательного использования (с коэф.), кв.м.			Высота, см.	Примечание
			всего	в том числе		в том числе				
				основн.	вспом.	лоджий	балконов	прочих		
подз.эт. 2	351	машиноместо	18,6	18,6				245	Дата обследования 24.12.2002 г.	
Итого по помещению			18,6	18,6						
Нежилые помещения всего			18,6	18,6						
в т.ч. Гаражи			18,6	18,6						

Помещение № IX-309 Тип: Нежилое

ф.25

Этаж	№№ комнат	Характеристики комнат и помещений	Площадь общая, кв.м.			Площадь помещений вспомогательного использования (с коэф.), кв.м.			Высота, см.	Примечание
			всего	в том числе		в том числе				
				основн.	вспом.	лоджий	балконов	прочих		
подз.эт. 2	352	машиноместо	18,6	18,6				245	Дата обследования 24.12.2002 г.	
Итого по помещению			18,6	18,6						
Нежилые помещения всего			18,6	18,6						
в т.ч. Гаражи			18,6	18,6						

Помещение № IX-310 Тип: Нежилое

ф.25

Этаж	№№ комнат	Характеристики комнат и помещений	Площадь общая, кв.м.			Площадь помещений вспомогательного использования (с коэф.), кв.м.			Высота, см.	Примечание
			всего	в том числе		в том числе				
				основн.	вспом.	лоджий	балконов	прочих		
подз.эт. 2	353	машиноместо	18,6	18,6				245	Дата обследования 24.12.2002 г.	
Итого по помещению			18,6	18,6						
Нежилые помещения всего			18,6	18,6						
в т.ч. Гаражи			18,6	18,6						

Адрес (иное описание местоположения):
город Москва, улица Верхние Поля, дом 2

стр. 203

Д Л Я С Л У Ж Е Б Н О Г О П О Л Ь З О В А Н И Я

Помещение № IX-311 Тип: Нежилое

ф.25

Этаж	№№ комнат	Характеристики комнат и помещений	Площадь общая, кв.м.		Площадь помещений вспомогательного использования (с коэф.), кв.м.			Высота, см.	Примечание Дата обследования	
			всего	в том числе		в том числе				
				основн.	вспом.	лоджий	балконов			прочих
подз.эт. 2	354	машиноместо	18,6	18,6				245	гараж. 24.12.2002 г.	
Итого по помещению			18,6	18,6						
Нежилые помещения всего			18,6	18,6						
в т.ч. Гаражи			18,6	18,6						

Помещение № IX-312 Тип: Нежилое

ф.25

Этаж	№№ комнат	Характеристики комнат и помещений	Площадь общая, кв.м.		Площадь помещений вспомогательного использования (с коэф.), кв.м.			Высота, см.	Примечание Дата обследования	
			всего	в том числе		в том числе				
				основн.	вспом.	лоджий	балконов			прочих
подз.эт. 2	355	машиноместо	18,6	18,6				245	гараж. 24.12.2002 г.	
Итого по помещению			18,6	18,6						
Нежилые помещения всего			18,6	18,6						
в т.ч. Гаражи			18,6	18,6						

Помещение № IX-313 Тип: Нежилое

ф.25

Этаж	№№ комнат	Характеристики комнат и помещений	Площадь общая, кв.м.		Площадь помещений вспомогательного использования (с коэф.), кв.м.			Высота, см.	Примечание Дата обследования	
			всего	в том числе		в том числе				
				основн.	вспом.	лоджий	балконов			прочих
подз.эт. 2	356	машиноместо	18,6	18,6				245	гараж. 24.12.2002 г.	
Итого по помещению			18,6	18,6						
Нежилые помещения всего			18,6	18,6						
в т.ч. Гаражи			18,6	18,6						

Помещение № IX-314 Тип: Нежилое

ф.25

Этаж	№№ комнат	Характеристики комнат и помещений	Площадь общая, кв.м.		Площадь помещений вспомогательного использования (с коэф.), кв.м.			Высота, см.	Примечание Дата обследования	
			всего	в том числе		в том числе				
				основн.	вспом.	лоджий	балконов			прочих
подз.эт. 2	357	машиноместо	33,1	33,1				245	гараж. 24.12.2002 г.	
Итого по помещению			33,1	33,1						
Нежилые помещения всего			33,1	33,1						
в т.ч. Гаражи			33,1	33,1						

Адрес (иное описание местоположения):
город Москва, улица Верхние Поля, дом 2

стр. 204

Д Л Я С Л У Ж Е Б Н О Г О П О Л Ь З О В А Н И Я

Помещение № IX-315 Тип: Нежилое

ф.25

Этаж	№№ комнат	Характеристики комнат и помещений	Площадь общая, кв.м.			Площадь помещений вспомогательного использования (с коэф.), кв.м.			Высота, см.	Примечание
			всего	в том числе		в том числе				
				основн.	вспом.	лоджий	балконов	прочих		Дата обследования
подз.эт. 2	362	машиноместо	18,5	18,5				245	гараж. 24.12.2002 г.	
Итого по помещению			18,5	18,5						
Нежилые помещения всего			18,5	18,5						
в т.ч. Гаражи			18,5	18,5						

Помещение № IX-316 Тип: Нежилое

ф.25

Этаж	№№ комнат	Характеристики комнат и помещений	Площадь общая, кв.м.			Площадь помещений вспомогательного использования (с коэф.), кв.м.			Высота, см.	Примечание
			всего	в том числе		в том числе				
				основн.	вспом.	лоджий	балконов	прочих		Дата обследования
подз.эт. 2	363	машиноместо	18,4	18,4				245	гараж. 24.12.2002 г.	
Итого по помещению			18,4	18,4						
Нежилые помещения всего			18,4	18,4						
в т.ч. Гаражи			18,4	18,4						

Помещение № IX-317 Тип: Нежилое

ф.25

Этаж	№№ комнат	Характеристики комнат и помещений	Площадь общая, кв.м.			Площадь помещений вспомогательного использования (с коэф.), кв.м.			Высота, см.	Примечание
			всего	в том числе		в том числе				
				основн.	вспом.	лоджий	балконов	прочих		Дата обследования
подз.эт. 2	364	машиноместо	18,4	18,4				245	гараж. 24.12.2002 г.	
Итого по помещению			18,4	18,4						
Нежилые помещения всего			18,4	18,4						
в т.ч. Гаражи			18,4	18,4						

Помещение № IX-318 Тип: Нежилое

ф.25

Этаж	№№ комнат	Характеристики комнат и помещений	Площадь общая, кв.м.			Площадь помещений вспомогательного использования (с коэф.), кв.м.			Высота, см.	Примечание
			всего	в том числе		в том числе				
				основн.	вспом.	лоджий	балконов	прочих		Дата обследования
подз.эт. 2	365	машиноместо	18,4	18,4				245	гараж. 24.12.2002 г.	
Итого по помещению			18,4	18,4						
Нежилые помещения всего			18,4	18,4						
в т.ч. Гаражи			18,4	18,4						

Адрес (иное описание местоположения):
город Москва, улица Верхние Поля, дом 2

стр. 205

Д Л Я С Л У Ж Е Б Н О Г О П О Л Ь З О В А Н И Я

Помещение № IX-319 Тип: Нежилое

ф.25

Этаж	№№ комнат	Характеристики комнат и помещений	Площадь общая, кв.м.		Площадь помещений вспомогательного использования (с коэф.), кв.м.			Высота, см.	Примечание
			всего	в том числе		в том числе			
				основн.	вспом.	лоджий	балконов		прочих
подз.эт. 2	366	машиноместо	18,4	18,4				245	гараж. 24.12.2002 г.
Итого по помещению			18,4	18,4					
Нежилые помещения всего			18,4	18,4					
в т.ч. Гаражи			18,4	18,4					

Помещение № IX-320 Тип: Нежилое

ф.25

Этаж	№№ комнат	Характеристики комнат и помещений	Площадь общая, кв.м.		Площадь помещений вспомогательного использования (с коэф.), кв.м.			Высота, см.	Примечание
			всего	в том числе		в том числе			
				основн.	вспом.	лоджий	балконов		прочих
подз.эт. 2	367	машиноместо	18,4	18,4				245	гараж. 24.12.2002 г.
Итого по помещению			18,4	18,4					
Нежилые помещения всего			18,4	18,4					
в т.ч. Гаражи			18,4	18,4					

Помещение № IX-321 Тип: Нежилое

ф.25

Этаж	№№ комнат	Характеристики комнат и помещений	Площадь общая, кв.м.		Площадь помещений вспомогательного использования (с коэф.), кв.м.			Высота, см.	Примечание
			всего	в том числе		в том числе			
				основн.	вспом.	лоджий	балконов		прочих
подз.эт. 2	368	машиноместо	18,4	18,4				245	гараж. 24.12.2002 г.
Итого по помещению			18,4	18,4					
Нежилые помещения всего			18,4	18,4					
в т.ч. Гаражи			18,4	18,4					

Помещение № IX-322 Тип: Нежилое

ф.25

Этаж	№№ комнат	Характеристики комнат и помещений	Площадь общая, кв.м.		Площадь помещений вспомогательного использования (с коэф.), кв.м.			Высота, см.	Примечание
			всего	в том числе		в том числе			
				основн.	вспом.	лоджий	балконов		прочих
подз.эт. 2	369	машиноместо	18,4	18,4				245	гараж. 24.12.2002 г.
Итого по помещению			18,4	18,4					
Нежилые помещения всего			18,4	18,4					
в т.ч. Гаражи			18,4	18,4					

Адрес (иное описание местоположения):
город Москва, улица Верхние Поля, дом 2

стр. 206

Д Л Я С Л У Ж Е Б Н О Г О П О Л Ь З О В А Н И Я

Помещение № IX-323 Тип: Нежилое

ф.25

Этаж	№№ комнат	Характеристики комнат и помещений	Площадь общая, кв.м.			Площадь помещений вспомогательного использования (с коэф.), кв.м.			Высота, см.	Примечание
			всего	в том числе		в том числе				
				основн.	вспом.	лоджий	балконов	прочих		Дата обследования
подз.эт. 2	370	машиноместо	18,4	18,4				245	гараж. 24.12.2002 г.	
Итого по помещению			18,4	18,4						
Нежилые помещения всего			18,4	18,4						
в т.ч. Гаражи			18,4	18,4						

Помещение № IX-324 Тип: Нежилое

ф.25

Этаж	№№ комнат	Характеристики комнат и помещений	Площадь общая, кв.м.			Площадь помещений вспомогательного использования (с коэф.), кв.м.			Высота, см.	Примечание
			всего	в том числе		в том числе				
				основн.	вспом.	лоджий	балконов	прочих		Дата обследования
подз.эт. 2	371	машиноместо	18,4	18,4				245	гараж. 24.12.2002 г.	
Итого по помещению			18,4	18,4						
Нежилые помещения всего			18,4	18,4						
в т.ч. Гаражи			18,4	18,4						

Помещение № IX-325 Тип: Нежилое

ф.25

Этаж	№№ комнат	Характеристики комнат и помещений	Площадь общая, кв.м.			Площадь помещений вспомогательного использования (с коэф.), кв.м.			Высота, см.	Примечание
			всего	в том числе		в том числе				
				основн.	вспом.	лоджий	балконов	прочих		Дата обследования
подз.эт. 2	372	машиноместо	18,4	18,4				245	гараж. 24.12.2002 г.	
Итого по помещению			18,4	18,4						
Нежилые помещения всего			18,4	18,4						
в т.ч. Гаражи			18,4	18,4						

Помещение № IX-326 Тип: Нежилое

ф.25

Этаж	№№ комнат	Характеристики комнат и помещений	Площадь общая, кв.м.			Площадь помещений вспомогательного использования (с коэф.), кв.м.			Высота, см.	Примечание
			всего	в том числе		в том числе				
				основн.	вспом.	лоджий	балконов	прочих		Дата обследования
подз.эт. 2	373	машиноместо	18,4	18,4				245	гараж. 24.12.2002 г.	
Итого по помещению			18,4	18,4						
Нежилые помещения всего			18,4	18,4						
в т.ч. Гаражи			18,4	18,4						

Адрес (иное описание местоположения):
город Москва, улица Верхние Поля, дом 2

стр. 207

Д Л Я С Л У Ж Е Б Н О Г О П О Л Ь З О В А Н И Я

Помещение № IX-327 Тип: Нежилое

ф.25

Этаж	№№ комнат	Характеристики комнат и помещений	Площадь общая, кв.м.		Площадь помещений вспомогательного использования (с коэф.), кв.м.			Высота, см.	Примечание
			всего	в том числе		в том числе			
				основн.	вспом.	лоджий	балконов		прочих
подз.эт. 2	374	машиноместо	18,4	18,4				245	гараж. 24.12.2002 г.
Итого по помещению			18,4	18,4					
Нежилые помещения всего			18,4	18,4					
в т.ч. Гаражи			18,4	18,4					

Помещение № IX-328 Тип: Нежилое

ф.25

Этаж	№№ комнат	Характеристики комнат и помещений	Площадь общая, кв.м.		Площадь помещений вспомогательного использования (с коэф.), кв.м.			Высота, см.	Примечание
			всего	в том числе		в том числе			
				основн.	вспом.	лоджий	балконов		прочих
подз.эт. 2	375	машиноместо	18,4	18,4				245	гараж. 24.12.2002 г.
Итого по помещению			18,4	18,4					
Нежилые помещения всего			18,4	18,4					
в т.ч. Гаражи			18,4	18,4					

Помещение № IX-329 Тип: Нежилое

ф.25

Этаж	№№ комнат	Характеристики комнат и помещений	Площадь общая, кв.м.		Площадь помещений вспомогательного использования (с коэф.), кв.м.			Высота, см.	Примечание
			всего	в том числе		в том числе			
				основн.	вспом.	лоджий	балконов		прочих
подз.эт. 2	376	машиноместо	18,4	18,4				245	гараж. 24.12.2002 г.
Итого по помещению			18,4	18,4					
Нежилые помещения всего			18,4	18,4					
в т.ч. Гаражи			18,4	18,4					

Помещение № IX-330 Тип: Нежилое

ф.25

Этаж	№№ комнат	Характеристики комнат и помещений	Площадь общая, кв.м.		Площадь помещений вспомогательного использования (с коэф.), кв.м.			Высота, см.	Примечание
			всего	в том числе		в том числе			
				основн.	вспом.	лоджий	балконов		прочих
подз.эт. 2	377	машиноместо	18,4	18,4				245	гараж. 24.12.2002 г.
Итого по помещению			18,4	18,4					
Нежилые помещения всего			18,4	18,4					
в т.ч. Гаражи			18,4	18,4					

Адрес (иное описание местоположения):
город Москва, улица Верхние Поля, дом 2

стр. 208

Д Л Я С Л У Ж Е Б Н О Г О П О Л Ь З О В А Н И Я

Помещение № IX-331 Тип: Нежилое

ф.25

Этаж	№№ комнат	Характеристики комнат и помещений	Площадь общая, кв.м.			Площадь помещений вспомогательного использования (с коэф.), кв.м.			Высота, см.	Примечание Дата обследования
			всего	в том числе		в том числе				
				основн.	вспом.	лоджий	балконов	прочих		
подз.эт. 2	378	машиноместо	18,4	18,4				245	гараж. 23.10.2008 г.	
Итого по помещению			18,4	18,4						
Нежилые помещения всего			18,4	18,4						
в т.ч. Гаражи			18,4	18,4						

Помещение № IX-332 Тип: Нежилое

ф.25

Этаж	№№ комнат	Характеристики комнат и помещений	Площадь общая, кв.м.			Площадь помещений вспомогательного использования (с коэф.), кв.м.			Высота, см.	Примечание Дата обследования
			всего	в том числе		в том числе				
				основн.	вспом.	лоджий	балконов	прочих		
подз.эт. 2	379	машиноместо	18,4	18,4				245	гараж. 24.12.2002 г.	
Итого по помещению			18,4	18,4						
Нежилые помещения всего			18,4	18,4						
в т.ч. Гаражи			18,4	18,4						

Помещение № IX-333 Тип: Нежилое

ф.25

Этаж	№№ комнат	Характеристики комнат и помещений	Площадь общая, кв.м.			Площадь помещений вспомогательного использования (с коэф.), кв.м.			Высота, см.	Примечание Дата обследования
			всего	в том числе		в том числе				
				основн.	вспом.	лоджий	балконов	прочих		
подз.эт. 2	380	машиноместо	18,4	18,4				245	гараж. 24.12.2002 г.	
Итого по помещению			18,4	18,4						
Нежилые помещения всего			18,4	18,4						
в т.ч. Гаражи			18,4	18,4						

Помещение № IX-334 Тип: Нежилое

ф.25

Этаж	№№ комнат	Характеристики комнат и помещений	Площадь общая, кв.м.			Площадь помещений вспомогательного использования (с коэф.), кв.м.			Высота, см.	Примечание Дата обследования
			всего	в том числе		в том числе				
				основн.	вспом.	лоджий	балконов	прочих		
подз.эт. 2	381	машиноместо	18,4	18,4				245	гараж. 24.12.2002 г.	
Итого по помещению			18,4	18,4						
Нежилые помещения всего			18,4	18,4						
в т.ч. Гаражи			18,4	18,4						

Адрес (иное описание местоположения):
 город Москва, улица Верхние Поля, дом 2

стр. 209

Д Л Я С Л У Ж Е Б Н О Г О П О Л Ь З О В А Н И Я

Помещение № IX-335 Тип: Нежилое

ф.25

Этаж	№№ комнат	Характеристики комнат и помещений	Площадь общая, кв.м.			Площадь помещений вспомогательного использования (с коэф.), кв.м.			Высота, см.	Примечание
			всего	в том числе		в том числе				
				основн.	вспом.	лоджий	балконов	прочих		Дата обследования
подз.эт. 2	382	машиноместо	18,4	18,4				245	гараж. 24.12.2002 г.	
Итого по помещению			18,4	18,4						
Нежилые помещения всего			18,4	18,4						
в т.ч. Гаражи			18,4	18,4						

Помещение № IX-336 Тип: Нежилое

ф.25

Этаж	№№ комнат	Характеристики комнат и помещений	Площадь общая, кв.м.			Площадь помещений вспомогательного использования (с коэф.), кв.м.			Высота, см.	Примечание
			всего	в том числе		в том числе				
				основн.	вспом.	лоджий	балконов	прочих		Дата обследования
подз.эт. 2	383	машиноместо	18,4	18,4				245	гараж. 24.12.2002 г.	
Итого по помещению			18,4	18,4						
Нежилые помещения всего			18,4	18,4						
в т.ч. Гаражи			18,4	18,4						

Помещение № IX-337 Тип: Нежилое

ф.25

Этаж	№№ комнат	Характеристики комнат и помещений	Площадь общая, кв.м.			Площадь помещений вспомогательного использования (с коэф.), кв.м.			Высота, см.	Примечание
			всего	в том числе		в том числе				
				основн.	вспом.	лоджий	балконов	прочих		Дата обследования
подз.эт. 2	384	машиноместо	18,4	18,4				245	гараж. 24.12.2002 г.	
Итого по помещению			18,4	18,4						
Нежилые помещения всего			18,4	18,4						
в т.ч. Гаражи			18,4	18,4						

Помещение № IX-338 Тип: Нежилое

ф.25

Этаж	№№ комнат	Характеристики комнат и помещений	Площадь общая, кв.м.			Площадь помещений вспомогательного использования (с коэф.), кв.м.			Высота, см.	Примечание
			всего	в том числе		в том числе				
				основн.	вспом.	лоджий	балконов	прочих		Дата обследования
подз.эт. 2	385	машиноместо	18,4	18,4				245	гараж. 24.12.2002 г.	
Итого по помещению			18,4	18,4						
Нежилые помещения всего			18,4	18,4						
в т.ч. Гаражи			18,4	18,4						

Адрес (иное описание местоположения):
город Москва, улица Верхние Поля, дом 2

стр. 210

Д Л Я С Л У Ж Е Б Н О Г О П О Л Ь З О В А Н И Я

Помещение № IX-339 Тип: Нежилое

ф.25

Этаж	№№ комнат	Характеристики комнат и помещений	Площадь общая, кв.м.			Площадь помещений вспомогательного использования (с коэф.), кв.м.			Высота, см.	Примечание
			всего	в том числе		в том числе				
				основн.	вспом.	лоджий	балконов	прочих		Дата обследования
подз.эт. 2	386	машиноместо	18,4	18,4				245	гараж. 24.12.2002 г.	
Итого по помещению			18,4	18,4						
Нежилые помещения всего			18,4	18,4						
в т.ч. Гаражи			18,4	18,4						

Помещение № IX-340 Тип: Нежилое

ф.25

Этаж	№№ комнат	Характеристики комнат и помещений	Площадь общая, кв.м.			Площадь помещений вспомогательного использования (с коэф.), кв.м.			Высота, см.	Примечание
			всего	в том числе		в том числе				
				основн.	вспом.	лоджий	балконов	прочих		Дата обследования
подз.эт. 2	387	машиноместо	18,3	18,3				245	гараж. 24.12.2002 г.	
Итого по помещению			18,3	18,3						
Нежилые помещения всего			18,3	18,3						
в т.ч. Гаражи			18,3	18,3						

Помещение № IX-341 Тип: Нежилое

ф.25

Этаж	№№ комнат	Характеристики комнат и помещений	Площадь общая, кв.м.			Площадь помещений вспомогательного использования (с коэф.), кв.м.			Высота, см.	Примечание
			всего	в том числе		в том числе				
				основн.	вспом.	лоджий	балконов	прочих		Дата обследования
подз.эт. 2	388	машиноместо	18,2	18,2				245	гараж. 24.12.2002 г.	
Итого по помещению			18,2	18,2						
Нежилые помещения всего			18,2	18,2						
в т.ч. Гаражи			18,2	18,2						

Помещение № IX-342 Тип: Нежилое

ф.25

Этаж	№№ комнат	Характеристики комнат и помещений	Площадь общая, кв.м.			Площадь помещений вспомогательного использования (с коэф.), кв.м.			Высота, см.	Примечание
			всего	в том числе		в том числе				
				основн.	вспом.	лоджий	балконов	прочих		Дата обследования
подз.эт. 2	389	машиноместо	18,1	18,1				245	гараж. 24.12.2002 г.	
Итого по помещению			18,1	18,1						
Нежилые помещения всего			18,1	18,1						
в т.ч. Гаражи			18,1	18,1						

Адрес (иное описание местоположения):
город Москва, улица Верхние Поля, дом 2

стр. 211

Д Л Я С Л У Ж Е Б Н О Г О П О Л Ь З О В А Н И Я

Помещение № IX-343 Тип: Нежилое

ф.25

Этаж	№№ комнат	Характеристики комнат и помещений	Площадь общая, кв.м.		Площадь помещений вспомогательного использования (с коэф.), кв.м.			Высота, см.	Примечание Дата обследования	
			всего	в том числе		в том числе				
				основн.	вспом.	лоджий	балконов			прочих
подз.эт. 2	390	машиноместо	18,1	18,1				245	гараж. 24.12.2002 г.	
Итого по помещению			18,1	18,1						
Нежилые помещения всего			18,1	18,1						
в т.ч. Гаражи			18,1	18,1						

Помещение № IX-344 Тип: Нежилое

ф.25

Этаж	№№ комнат	Характеристики комнат и помещений	Площадь общая, кв.м.		Площадь помещений вспомогательного использования (с коэф.), кв.м.			Высота, см.	Примечание Дата обследования	
			всего	в том числе		в том числе				
				основн.	вспом.	лоджий	балконов			прочих
подз.эт. 2	391	машиноместо	18,1	18,1				245	гараж. 24.12.2002 г.	
Итого по помещению			18,1	18,1						
Нежилые помещения всего			18,1	18,1						
в т.ч. Гаражи			18,1	18,1						

Помещение № IX-345 Тип: Нежилое

ф.25

Этаж	№№ комнат	Характеристики комнат и помещений	Площадь общая, кв.м.		Площадь помещений вспомогательного использования (с коэф.), кв.м.			Высота, см.	Примечание Дата обследования	
			всего	в том числе		в том числе				
				основн.	вспом.	лоджий	балконов			прочих
подз.эт. 2	392	машиноместо	18,1	18,1				245	гараж. 24.12.2002 г.	
Итого по помещению			18,1	18,1						
Нежилые помещения всего			18,1	18,1						
в т.ч. Гаражи			18,1	18,1						

Помещение № IX-346 Тип: Нежилое

ф.25

Этаж	№№ комнат	Характеристики комнат и помещений	Площадь общая, кв.м.		Площадь помещений вспомогательного использования (с коэф.), кв.м.			Высота, см.	Примечание Дата обследования	
			всего	в том числе		в том числе				
				основн.	вспом.	лоджий	балконов			прочих
подз.эт. 2	393	машиноместо	18,1	18,1				245	гараж. 24.12.2002 г.	
Итого по помещению			18,1	18,1						
Нежилые помещения всего			18,1	18,1						
в т.ч. Гаражи			18,1	18,1						

Адрес (иное описание местоположения):
город Москва, улица Верхние Поля, дом 2

стр. 212

Д Л Я С Л У Ж Е Б Н О Г О П О Л Ь З О В А Н И Я

Помещение № IX-347 Тип: Нежилое

ф.25

Этаж	№№ комнат	Характеристики комнат и помещений	Площадь общая, кв.м.			Площадь помещений вспомогательного использования (с коэф.), кв.м.			Высота, см.	Примечание Дата обследования
			всего	в том числе		в том числе				
				основн.	вспом.	лоджий	балконов	прочих		
подз.эт. 2	394	машиноместо	18,1	18,1				245	гараж. 24.12.2002 г.	
Итого по помещению			18,1	18,1						
Нежилые помещения всего			18,1	18,1						
в т.ч. Гаражи			18,1	18,1						

Помещение № IX-348 Тип: Нежилое

ф.25

Этаж	№№ комнат	Характеристики комнат и помещений	Площадь общая, кв.м.			Площадь помещений вспомогательного использования (с коэф.), кв.м.			Высота, см.	Примечание Дата обследования
			всего	в том числе		в том числе				
				основн.	вспом.	лоджий	балконов	прочих		
подз.эт. 2	395	машиноместо	18,1	18,1				245	гараж. 24.12.2002 г.	
Итого по помещению			18,1	18,1						
Нежилые помещения всего			18,1	18,1						
в т.ч. Гаражи			18,1	18,1						

Помещение № IX-349 Тип: Нежилое

ф.25

Этаж	№№ комнат	Характеристики комнат и помещений	Площадь общая, кв.м.			Площадь помещений вспомогательного использования (с коэф.), кв.м.			Высота, см.	Примечание Дата обследования
			всего	в том числе		в том числе				
				основн.	вспом.	лоджий	балконов	прочих		
подз.эт. 2	399	машиноместо	18,2	18,2				245	гараж. 24.12.2002 г.	
Итого по помещению			18,2	18,2						
Нежилые помещения всего			18,2	18,2						
в т.ч. Гаражи			18,2	18,2						

Помещение № IX-350 Тип: Нежилое

ф.25

Этаж	№№ комнат	Характеристики комнат и помещений	Площадь общая, кв.м.			Площадь помещений вспомогательного использования (с коэф.), кв.м.			Высота, см.	Примечание Дата обследования
			всего	в том числе		в том числе				
				основн.	вспом.	лоджий	балконов	прочих		
подз.эт. 2	400	машиноместо	18,1	18,1				245	гараж. 24.12.2002 г.	
Итого по помещению			18,1	18,1						
Нежилые помещения всего			18,1	18,1						
в т.ч. Гаражи			18,1	18,1						

Адрес (иное описание местоположения):
город Москва, улица Верхние Поля, дом 2

стр. 213

Д Л Я С Л У Ж Е Б Н О Г О П О Л Ь З О В А Н И Я

Помещение № IX-351 Тип: Нежилое

ф.25

Этаж	№№ комнат	Характеристики комнат и помещений	Площадь общая, кв.м.			Площадь помещений вспомогательного использования (с коэф.), кв.м.			Высота, см.	Примечание
			всего	в том числе		в том числе				
				основн.	вспом.	лоджий	балконов	прочих		Дата обследования
подз.эт. 2	401	машиноместо	18,1	18,1				245	гараж. 24.12.2002 г.	
Итого по помещению			18,1	18,1						
Нежилые помещения всего			18,1	18,1						
в т.ч. Гаражи			18,1	18,1						

Помещение № IX-352 Тип: Нежилое

ф.25

Этаж	№№ комнат	Характеристики комнат и помещений	Площадь общая, кв.м.			Площадь помещений вспомогательного использования (с коэф.), кв.м.			Высота, см.	Примечание
			всего	в том числе		в том числе				
				основн.	вспом.	лоджий	балконов	прочих		Дата обследования
подз.эт. 2	402	машиноместо	18,1	18,1				245	гараж. 24.12.2002 г.	
Итого по помещению			18,1	18,1						
Нежилые помещения всего			18,1	18,1						
в т.ч. Гаражи			18,1	18,1						

Помещение № IX-353 Тип: Нежилое

ф.25

Этаж	№№ комнат	Характеристики комнат и помещений	Площадь общая, кв.м.			Площадь помещений вспомогательного использования (с коэф.), кв.м.			Высота, см.	Примечание
			всего	в том числе		в том числе				
				основн.	вспом.	лоджий	балконов	прочих		Дата обследования
подз.эт. 2	403	машиноместо	18,1	18,1				245	гараж. 24.12.2002 г.	
Итого по помещению			18,1	18,1						
Нежилые помещения всего			18,1	18,1						
в т.ч. Гаражи			18,1	18,1						

Помещение № IX-354 Тип: Нежилое

ф.25

Этаж	№№ комнат	Характеристики комнат и помещений	Площадь общая, кв.м.			Площадь помещений вспомогательного использования (с коэф.), кв.м.			Высота, см.	Примечание
			всего	в том числе		в том числе				
				основн.	вспом.	лоджий	балконов	прочих		Дата обследования
подз.эт. 2	404	машиноместо	18,1	18,1				245	гараж. 24.12.2002 г.	
Итого по помещению			18,1	18,1						
Нежилые помещения всего			18,1	18,1						
в т.ч. Гаражи			18,1	18,1						

Адрес (иное описание местоположения):
город Москва, улица Верхние Поля, дом 2

стр. 214

Д Л Я С Л У Ж Е Б Н О Г О П О Л Ь З О В А Н И Я

Помещение № IX-355 Тип: Нежилое

ф.25

Этаж	№№ комнат	Характеристики комнат и помещений	Площадь общая, кв.м.			Площадь помещений вспомогательного использования (с коэф.), кв.м.			Высота, см.	Примечание Дата обследования
			всего	в том числе		в том числе				
				основн.	вспом.	лоджий	балконов	прочих		
подз.эт. 2	405	машиноместо	18,1	18,1				245	гараж. 24.12.2002 г.	
Итого по помещению			18,1	18,1						
Нежилые помещения всего			18,1	18,1						
в т.ч. Гаражи			18,1	18,1						

Помещение № IX-356 Тип: Нежилое

ф.25

Этаж	№№ комнат	Характеристики комнат и помещений	Площадь общая, кв.м.			Площадь помещений вспомогательного использования (с коэф.), кв.м.			Высота, см.	Примечание Дата обследования
			всего	в том числе		в том числе				
				основн.	вспом.	лоджий	балконов	прочих		
подз.эт. 2	406	машиноместо	18,1	18,1				245	гараж. 24.12.2002 г.	
Итого по помещению			18,1	18,1						
Нежилые помещения всего			18,1	18,1						
в т.ч. Гаражи			18,1	18,1						

Помещение № IX-357 Тип: Нежилое

ф.25

Этаж	№№ комнат	Характеристики комнат и помещений	Площадь общая, кв.м.			Площадь помещений вспомогательного использования (с коэф.), кв.м.			Высота, см.	Примечание Дата обследования
			всего	в том числе		в том числе				
				основн.	вспом.	лоджий	балконов	прочих		
подз.эт. 2	407	машиноместо	18,1	18,1				245	гараж. 24.12.2002 г.	
Итого по помещению			18,1	18,1						
Нежилые помещения всего			18,1	18,1						
в т.ч. Гаражи			18,1	18,1						

Помещение № IX-358 Тип: Нежилое

ф.25

Этаж	№№ комнат	Характеристики комнат и помещений	Площадь общая, кв.м.			Площадь помещений вспомогательного использования (с коэф.), кв.м.			Высота, см.	Примечание Дата обследования
			всего	в том числе		в том числе				
				основн.	вспом.	лоджий	балконов	прочих		
подз.эт. 2	408	машиноместо	18,1	18,1				245	гараж. 24.12.2002 г.	
Итого по помещению			18,1	18,1						
Нежилые помещения всего			18,1	18,1						
в т.ч. Гаражи			18,1	18,1						

Адрес (иное описание местоположения):
город Москва, улица Верхние Поля, дом 2

стр. 215

Д Л Я С Л У Ж Е Б Н О Г О П О Л Ь З О В А Н И Я

Помещение № IX-359 Тип: Нежилое

ф.25

Этаж	№№ комнат	Характеристики комнат и помещений	Площадь общая, кв.м.		Площадь помещений вспомогательного использования (с коэф.), кв.м.			Высота, см.	Примечание
			всего	в том числе		в том числе			
				основн.	вспом.	лоджий	балконов		прочих
подз.эт. 2	409	машиноместо	18,1	18,1				245	гараж. 24.12.2002 г.
Итого по помещению			18,1	18,1					
Нежилые помещения всего			18,1	18,1					
в т.ч. Гаражи			18,1	18,1					

Помещение № IX-360 Тип: Нежилое

ф.25

Этаж	№№ комнат	Характеристики комнат и помещений	Площадь общая, кв.м.		Площадь помещений вспомогательного использования (с коэф.), кв.м.			Высота, см.	Примечание
			всего	в том числе		в том числе			
				основн.	вспом.	лоджий	балконов		прочих
подз.эт. 2	410	машиноместо	18,1	18,1				245	гараж. 24.12.2002 г.
Итого по помещению			18,1	18,1					
Нежилые помещения всего			18,1	18,1					
в т.ч. Гаражи			18,1	18,1					

Помещение № IX-361 Тип: Нежилое

ф.25

Этаж	№№ комнат	Характеристики комнат и помещений	Площадь общая, кв.м.		Площадь помещений вспомогательного использования (с коэф.), кв.м.			Высота, см.	Примечание
			всего	в том числе		в том числе			
				основн.	вспом.	лоджий	балконов		прочих
подз.эт. 2	411	машиноместо	18,1	18,1				245	гараж. 24.12.2002 г.
Итого по помещению			18,1	18,1					
Нежилые помещения всего			18,1	18,1					
в т.ч. Гаражи			18,1	18,1					

Помещение № IX-362 Тип: Нежилое

ф.25

Этаж	№№ комнат	Характеристики комнат и помещений	Площадь общая, кв.м.		Площадь помещений вспомогательного использования (с коэф.), кв.м.			Высота, см.	Примечание
			всего	в том числе		в том числе			
				основн.	вспом.	лоджий	балконов		прочих
подз.эт. 2	412	машиноместо	18,1	18,1				245	гараж. 24.12.2002 г.
Итого по помещению			18,1	18,1					
Нежилые помещения всего			18,1	18,1					
в т.ч. Гаражи			18,1	18,1					

Адрес (иное описание местоположения):
город Москва, улица Верхние Поля, дом 2

стр. 216

Д Л Я С Л У Ж Е Б Н О Г О П О Л Ь З О В А Н И Я

Помещение № IX-363 Тип: Нежилое

ф.25

Этаж	№№ комнат	Характеристики комнат и помещений	Площадь общая, кв.м.			Площадь помещений вспомогательного использования (с коэф.), кв.м.			Высота, см.	Примечание
			всего	в том числе		в том числе				
				основн.	вспом.	лоджий	балконов	прочих		Дата обследования
подз.эт. 2	413	машиноместо	18,1	18,1				245	гараж. 24.12.2002 г.	
Итого по помещению			18,1	18,1						
Нежилые помещения всего			18,1	18,1						
в т.ч. Гаражи			18,1	18,1						

Помещение № IX-364 Тип: Нежилое

ф.25

Этаж	№№ комнат	Характеристики комнат и помещений	Площадь общая, кв.м.			Площадь помещений вспомогательного использования (с коэф.), кв.м.			Высота, см.	Примечание
			всего	в том числе		в том числе				
				основн.	вспом.	лоджий	балконов	прочих		Дата обследования
подз.эт. 2	414	машиноместо	18,1	18,1				245	гараж. 24.12.2002 г.	
Итого по помещению			18,1	18,1						
Нежилые помещения всего			18,1	18,1						
в т.ч. Гаражи			18,1	18,1						

Помещение № IX-365 Тип: Нежилое

ф.25

Этаж	№№ комнат	Характеристики комнат и помещений	Площадь общая, кв.м.			Площадь помещений вспомога (с коэф.), кв.м.			Высота, см.	Примечание
			всего	в том числе		в том числе				
				основн.	вспом.	лоджий	балконов	прочих		Дата обследования
подз.эт. 2	415	машиноместо	16,3	16,3				245	гараж. 24.12.2002 г.	
Итого по помещению			16,3	16,3						
Нежилые помещения всего			16,3	16,3						
в т.ч. Гаражи			16,3	16,3						

Помещение № IX-366 Тип: Нежилое

ф.25

Этаж	№№ комнат	Характеристики комнат и помещений	Площадь общая, кв.м.			Площадь помещений вспомогательного использования (с коэф.), кв.м.			Высота, см.	Примечание
			всего	в том числе		в том числе				
				основн.	вспом.	лоджий	балконов	прочих		Дата обследования
подз.эт. 2	416	машиноместо	16,3	16,3				245	гараж. 24.12.2002 г.	
Итого по помещению			16,3	16,3						
Нежилые помещения всего			16,3	16,3						
в т.ч. Гаражи			16,3	16,3						

Адрес (иное описание местоположения):
город Москва, улица Верхние Поля, дом 2

стр. 217

Д Л Я С Л У Ж Е Б Н О Г О П О Л Ъ З О В А Н И Я

Помещение № IX-367 Тип: Нежилое

ф.25

Этаж	№№ комнат	Характеристики комнат и помещений	Площадь общая, кв.м.		Площадь помещений вспомогательного использования (с коэф.), кв.м.			Высота, см.	Примечание
			всего	в том числе		в том числе			
				основн.	вспом.	лоджий	балконов		прочих
подз.эт. 2	435	машиноместо	18,3	18,3				245	гараж. 24.12.2002 г.
Итого по помещению			18,3	18,3					
Нежилые помещения всего			18,3	18,3					
в т.ч. Гаражи			18,3	18,3					

Помещение № IX-368 Тип: Нежилое

ф.25

Этаж	№№ комнат	Характеристики комнат и помещений	Площадь общая, кв.м.		Площадь помещений вспомогательного использования (с коэф.), кв.м.			Высота, см.	Примечание
			всего	в том числе		в том числе			
				основн.	вспом.	лоджий	балконов		прочих
подз.эт. 2	436	машиноместо	18,2	18,2				245	гараж. 24.12.2002 г.
Итого по помещению			18,2	18,2					
Нежилые помещения всего			18,2	18,2					
в т.ч. Гаражи			18,2	18,2					

Помещение № IX-369 Тип: Нежилое

ф.25

Этаж	№№ комнат	Характеристики комнат и помещений	Площадь общая, кв.м.		Площадь помещений вспомогательного использования (с коэф.), кв.м.			Высота, см.	Примечание
			всего	в том числе		в том числе			
				основн.	вспом.	лоджий	балконов		прочих
подз.эт. 2	437	машиноместо	18,2	18,2				245	гараж. 24.12.2002 г.
Итого по помещению			18,2	18,2					
Нежилые помещения всего			18,2	18,2					
в т.ч. Гаражи			18,2	18,2					

Помещение № IX-370 Тип: Нежилое

ф.25

Этаж	№№ комнат	Характеристики комнат и помещений	Площадь общая, кв.м.		Площадь помещений вспомогательного использования (с коэф.), кв.м.			Высота, см.	Примечание
			всего	в том числе		в том числе			
				основн.	вспом.	лоджий	балконов		прочих
подз.эт. 2	438	машиноместо	18,2	18,2				245	гараж. 24.12.2002 г.
Итого по помещению			18,2	18,2					
Нежилые помещения всего			18,2	18,2					
в т.ч. Гаражи			18,2	18,2					

Адрес (иное описание местоположения):
город Москва, улица Верхние Поля, дом 2

стр. 218

Д Л Я С Л У Ж Е Б Н О Г О П О Л Ь З О В А Н И Я

Помещение № IX-371 Тип: Нежилое

ф.25

Этаж	№№ комнат	Характеристики комнат и помещений	Площадь общая, кв.м.			Площадь помещений вспомогательного использования (с коэф.), кв.м.			Высота, см.	Примечание
			всего	в том числе		в том числе				
				основн.	вспом.	лоджий	балконов	прочих		
подз.эт. 2	439	машиноместо	18,2	18,2				245	Дата обследования 24.12.2002 г.	
Итого по помещению			18,2	18,2						
Нежилые помещения всего			18,2	18,2						
в т.ч. Гаражи			18,2	18,2						

Помещение № IX-372 Тип: Нежилое

ф.25

Этаж	№№ комнат	Характеристики комнат и помещений	Площадь общая, кв.м.			Площадь помещений вспомогательного использования (с коэф.), кв.м.			Высота, см.	Примечание
			всего	в том числе		в том числе				
				основн.	вспом.	лоджий	балконов	прочих		
подз.эт. 2	440	машиноместо	18,2	18,2				245	Дата обследования 24.12.2002 г.	
Итого по помещению			18,2	18,2						
Нежилые помещения всего			18,2	18,2						
в т.ч. Гаражи			18,2	18,2						

Помещение № IX-373 Тип: Нежилое

ф.25

Этаж	№№ комнат	Характеристики комнат и помещений	Площадь общая, кв.м.			Площадь помещений вспомогательного использования (с коэф.), кв.м.			Высота, см.	Примечание
			всего	в том числе		в том числе				
				основн.	вспом.	лоджий	балконов	прочих		
подз.эт. 2	441	машиноместо	18,2	18,2				245	Дата обследования 24.12.2002 г.	
Итого по помещению			18,2	18,2						
Нежилые помещения всего			18,2	18,2						
в т.ч. Гаражи			18,2	18,2						

Помещение № IX-374 Тип: Нежилое

ф.25

Этаж	№№ комнат	Характеристики комнат и помещений	Площадь общая, кв.м.			Площадь помещений вспомогательного использования (с коэф.), кв.м.			Высота, см.	Примечание
			всего	в том числе		в том числе				
				основн.	вспом.	лоджий	балконов	прочих		
подз.эт. 2	442	машиноместо	18,2	18,2				245	Дата обследования 24.12.2002 г.	
Итого по помещению			18,2	18,2						
Нежилые помещения всего			18,2	18,2						
в т.ч. Гаражи			18,2	18,2						

Адрес (иное описание местоположения):
город Москва, улица Верхние Поля, дом 2

стр. 219

Д Л Я С Л У Ж Е Б Н О Г О П О Л Ъ З О В А Н И Я

Помещение № IX-375 Тип: Нежилое

ф.25

Этаж	№№ комнат	Характеристики комнат и помещений	Площадь общая, кв.м.			Площадь помещений вспомогательного использования (с коэф.), кв.м.			Высота, см.	Примечание
			всего	в том числе		в том числе				
				основн.	вспом.	лоджий	балконов	прочих		Дата обследования
подз.эт. 2	443	машиноместо	18,2	18,2				245	гараж. 24.12.2002 г.	
Итого по помещению			18,2	18,2						
Нежилые помещения всего			18,2	18,2						
в т.ч. Гаражи			18,2	18,2						

Помещение № IX-376 Тип: Нежилое

ф.25

Этаж	№№ комнат	Характеристики комнат и помещений	Площадь общая, кв.м.			Площадь помещений вспомогательного использования (с коэф.), кв.м.			Высота, см.	Примечание
			всего	в том числе		в том числе				
				основн.	вспом.	лоджий	балконов	прочих		Дата обследования
подз.эт. 2	444	машиноместо	18,2	18,2				245	гараж. 24.12.2002 г.	
Итого по помещению			18,2	18,2						
Нежилые помещения всего			18,2	18,2						
в т.ч. Гаражи			18,2	18,2						

Помещение № IX-377 Тип: Нежилое

ф.25

Этаж	№№ комнат	Характеристики комнат и помещений	Площадь общая, кв.м.			Площадь помещений вспомогательного использования (с коэф.), кв.м.			Высота, см.	Примечание
			всего	в том числе		в том числе				
				основн.	вспом.	лоджий	балконов	прочих		Дата обследования
подз.эт. 2	445	машиноместо	16,4	16,4				245	гараж. 24.12.2002 г.	
Итого по помещению			16,4	16,4						
Нежилые помещения всего			16,4	16,4						
в т.ч. Гаражи			16,4	16,4						

Помещение № IX-378 Тип: Нежилое

ф.25

Этаж	№№ комнат	Характеристики комнат и помещений	Площадь общая, кв.м.			Площадь помещений вспомогательного использования (с коэф.), кв.м.			Высота, см.	Примечание
			всего	в том числе		в том числе				
				основн.	вспом.	лоджий	балконов	прочих		Дата обследования
подз.эт. 2	446	машиноместо	16,5	16,5				245	гараж. 24.12.2002 г.	
Итого по помещению			16,5	16,5						
Нежилые помещения всего			16,5	16,5						
в т.ч. Гаражи			16,5	16,5						

Адрес (иное описание местоположения):
 город Москва, улица Верхние Поля, дом 2

стр. 220

Д Л Я С Л У Ж Е Б Н О Г О П О Л Ь З О В А Н И Я

Помещение № IX-379 Тип: Нежилое

ф.25

Этаж	№№ комнат	Характеристики комнат и помещений	Площадь общая, кв.м.			Площадь помещений вспомогательного использования (с коэф.), кв.м.			Высота, см.	Примечание
			всего	в том числе		в том числе				
				основн.	вспом.	лоджий	балконов	прочих		Дата обследования
подз.эт. 2	448	машиноместо	18,3	18,3				245	гараж. 24.12.2002 г.	
Итого по помещению			18,3	18,3						
Нежилые помещения всего			18,3	18,3						
в т.ч. Гаражи			18,3	18,3						

Помещение № IX-380 Тип: Нежилое

ф.25

Этаж	№№ комнат	Характеристики комнат и помещений	Площадь общая, кв.м.			Площадь помещений вспомогательного использования (с коэф.), кв.м.			Высота, см.	Примечание
			всего	в том числе		в том числе				
				основн.	вспом.	лоджий	балконов	прочих		Дата обследования
подз.эт. 2	449	машиноместо	18,4	18,4				245	гараж. 24.12.2002 г.	
Итого по помещению			18,4	18,4						
Нежилые помещения всего			18,4	18,4						
в т.ч. Гаражи			18,4	18,4						

Помещение № IX-380а Тип: Нежилое

ф.25

Этаж	№№ комнат	Характеристики комнат и помещений	Площадь общая, кв.м.			Площадь помещений вспомогательного использования (с коэф.), кв.м.			Высота, см.	Примечание
			всего	в том числе		в том числе				
				основн.	вспом.	лоджий	балконов	прочих		Дата обследования
подз.эт. 2	449а	машиноместо	18,0	18,0				245	гараж. 24.12.2002 г.	
Итого по помещению			18,0	18,0						
Нежилые помещения всего			18,0	18,0						
в т.ч. Гаражи			18,0	18,0						

Помещение № IX-380б Тип: Нежилое

ф.25

Этаж	№№ комнат	Характеристики комнат и помещений	Площадь общая, кв.м.			Площадь помещений вспомогательного использования (с коэф.), кв.м.			Высота, см.	Примечание
			всего	в том числе		в том числе				
				основн.	вспом.	лоджий	балконов	прочих		Дата обследования
подз.эт. 2	449б	машиноместо	18,0	18,0				245	гараж. 24.12.2002 г.	
Итого по помещению			18,0	18,0						
Нежилые помещения всего			18,0	18,0						
в т.ч. Гаражи			18,0	18,0						

Адрес (иное описание местоположения):
 город Москва, улица Верхние Поля, дом 2

стр. 221

Д Л Я С Л У Ж Е Б Н О Г О П О Л Ъ З О В А Н И Я

Помещение № IX-381 Тип: Нежилое

ф.25

Этаж	№№ комнат	Характеристики комнат и помещений	Площадь общая, кв.м.		Площадь помещений вспомогательного использования (с коэф.), кв.м.			Высота, см.	Примечание	
			всего	в том числе		в том числе				
				основн.	вспом.	лоджий	балконов			прочих
подз.эт. 2	450	машиноместо	18,4	18,4				245	Дата обследования 24.12.2002 г.	
Итого по помещению			18,4	18,4						
Нежилые помещения всего			18,4	18,4						
в т.ч. Гаражи			18,4	18,4						

Помещение № IX-382 Тип: Нежилое

ф.25

Этаж	№№ комнат	Характеристики комнат и помещений	Площадь общая, кв.м.		Площадь помещений вспомогательного использования (с коэф.), кв.м.			Высота, см.	Примечание	
			всего	в том числе		в том числе				
				основн.	вспом.	лоджий	балконов			прочих
подз.эт. 2	451	машиноместо	18,4	18,4				245	Дата обследования 24.12.2002 г.	
Итого по помещению			18,4	18,4						
Нежилые помещения всего			18,4	18,4						
в т.ч. Гаражи			18,4	18,4						

Помещение № IX-383 Тип: Нежилое

ф.25

Этаж	№№ комнат	Характеристики комнат и помещений	Площадь общая, кв.м.		Площадь помещений вспомогательного использования (с коэф.), кв.м.			Высота, см.	Примечание	
			всего	в том числе		в том числе				
				основн.	вспом.	лоджий	балконов			прочих
подз.эт. 2	452	машиноместо	18,4	18,4				245	Дата обследования 24.12.2002 г.	
Итого по помещению			18,4	18,4						
Нежилые помещения всего			18,4	18,4						
в т.ч. Гаражи			18,4	18,4						

Помещение № IX-384 Тип: Нежилое

ф.25

Этаж	№№ комнат	Характеристики комнат и помещений	Площадь общая, кв.м.		Площадь помещений вспомогательного использования (с коэф.), кв.м.			Высота, см.	Примечание	
			всего	в том числе		в том числе				
				основн.	вспом.	лоджий	балконов			прочих
подз.эт. 2	453	машиноместо	18,4	18,4				245	Дата обследования 24.12.2002 г.	
Итого по помещению			18,4	18,4						
Нежилые помещения всего			18,4	18,4						
в т.ч. Гаражи			18,4	18,4						

Адрес (иное описание местоположения):
 город Москва, улица Верхние Поля, дом 2

стр. 222

Д Л Я С Л У Ж Е Б Н О Г О П О Л Ъ З О В А Н И Я

Помещение № IX-385 Тип: Нежилое

ф.25

Этаж	№№ комнат	Характеристики комнат и помещений	Площадь общая, кв.м.		Площадь помещений вспомогательного использования (с коэф.), кв.м.			Высота, см.	Примечание Дата обследования	
			всего	в том числе		в том числе				
				основн.	вспом.	лоджий	балконов			прочих
подз.эт. 2	454	машиноместо	18,5	18,5				245	гараж. 24.12.2002 г.	
Итого по помещению			18,5	18,5						
Нежилые помещения всего			18,5	18,5						
в т.ч. Гаражи			18,5	18,5						

Помещение № IX-386 Тип: Нежилое

ф.25

Этаж	№№ комнат	Характеристики комнат и помещений	Площадь общая, кв.м.		Площадь помещений вспомогательного использования (с коэф.), кв.м.			Высота, см.	Примечание Дата обследования	
			всего	в том числе		в том числе				
				основн.	вспом.	лоджий	балконов			прочих
подз.эт. 2	455	машиноместо	18,4	18,4				245	гараж. 24.12.2002 г.	
Итого по помещению			18,4	18,4						
Нежилые помещения всего			18,4	18,4						
в т.ч. Гаражи			18,4	18,4						

Помещение № IX-387 Тип: Нежилое

ф.25

Этаж	№№ комнат	Характеристики комнат и помещений	Площадь общая, кв.м.		Площадь помещений вспомогательного использования (с коэф.), кв.м.			Высота, см.	Примечание Дата обследования	
			всего	в том числе		в том числе				
				основн.	вспом.	лоджий	балконов			прочих
подз.эт. 2	456	машиноместо	18,4	18,4				245	гараж. 24.12.2002 г.	
Итого по помещению			18,4	18,4						
Нежилые помещения всего			18,4	18,4						
в т.ч. Гаражи			18,4	18,4						

Помещение № IX-388 Тип: Нежилое

ф.25

Этаж	№№ комнат	Характеристики комнат и помещений	Площадь общая, кв.м.		Площадь помещений вспомогательного использования (с коэф.), кв.м.			Высота, см.	Примечание Дата обследования	
			всего	в том числе		в том числе				
				основн.	вспом.	лоджий	балконов			прочих
подз.эт. 2	457	машиноместо	18,4	18,4				245	гараж. 24.12.2002 г.	
Итого по помещению			18,4	18,4						
Нежилые помещения всего			18,4	18,4						
в т.ч. Гаражи			18,4	18,4						

Адрес (иное описание местоположения):
город Москва, улица Верхние Поля, дом 2

стр. 223

Д Л Я С Л У Ж Е Б Н О Г О П О Л Ь З О В А Н И Я

Помещение № IX-389 Тип: Нежилое

ф.25

Этаж	№№ комнат	Характеристики комнат и помещений	Площадь общая, кв.м.		Площадь помещений вспомогательного использования (с коэф.), кв.м.			Высота, см.	Примечание
			всего	в том числе		в том числе			
				основн.	вспом.	лоджий	балконов		прочих
подз.эт. 2	458	машиноместо	18,2	18,2				245	гараж. 24.12.2002 г.
Итого по помещению			18,2	18,2					
Нежилые помещения всего			18,2	18,2					
в т.ч. Гаражи			18,2	18,2					

Помещение № IX-390 Тип: Нежилое

ф.25

Этаж	№№ комнат	Характеристики комнат и помещений	Площадь общая, кв.м.		Площадь помещений вспомогательного использования (с коэф.), кв.м.			Высота, см.	Примечание
			всего	в том числе		в том числе			
				основн.	вспом.	лоджий	балконов		прочих
подз.эт. 2	459	машиноместо	18,3	18,3				245	гараж. 24.12.2002 г.
Итого по помещению			18,3	18,3					
Нежилые помещения всего			18,3	18,3					
в т.ч. Гаражи			18,3	18,3					

Помещение № IX-391 Тип: Нежилое

ф.25

Этаж	№№ комнат	Характеристики комнат и помещений	Площадь общая, кв.м.		Площадь помещений вспомогательного использования (с коэф.), кв.м.			Высота, см.	Примечание
			всего	в том числе		в том числе			
				основн.	вспом.	лоджий	балконов		прочих
подз.эт. 2	460	машиноместо	18,3	18,3				245	гараж. 24.12.2002 г.
Итого по помещению			18,3	18,3					
Нежилые помещения всего			18,3	18,3					
в т.ч. Гаражи			18,3	18,3					

Помещение № IX-392 Тип: Нежилое

ф.25

Этаж	№№ комнат	Характеристики комнат и помещений	Площадь общая, кв.м.		Площадь помещений вспомогательного использования (с коэф.), кв.м.			Высота, см.	Примечание
			всего	в том числе		в том числе			
				основн.	вспом.	лоджий	балконов		прочих
подз.эт. 2	461	машиноместо	18,3	18,3				245	гараж. 24.12.2002 г.
Итого по помещению			18,3	18,3					
Нежилые помещения всего			18,3	18,3					
в т.ч. Гаражи			18,3	18,3					

Адрес (иное описание местоположения):
 город Москва, улица Верхние Поля, дом 2

стр. 224

Д Л Я С Л У Ж Е Б Н О Г О П О Л Ь З О В А Н И Я

Помещение № IX-393 Тип: Нежилое

ф.25

Этаж	№№ комнат	Характеристики комнат и помещений	Площадь общая, кв.м.			Площадь помещений вспомогательного использования (с коэф.), кв.м.			Высота, см.	Примечание Дата обследования
			всего	в том числе		в том числе				
				основн.	вспом.	лоджий	балконов	прочих		
подз.эт. 2	462	машиноместо	18,3	18,3				245	гараж. 24.12.2002 г.	
Итого по помещению			18,3	18,3						
Нежилые помещения всего			18,3	18,3						
в т.ч. Гаражи			18,3	18,3						

Помещение № IX-394 Тип: Нежилое

ф.25

Этаж	№№ комнат	Характеристики комнат и помещений	Площадь общая, кв.м.			Площадь помещений вспомогательного использования (с коэф.), кв.м.			Высота, см.	Примечание Дата обследования
			всего	в том числе		в том числе				
				основн.	вспом.	лоджий	балконов	прочих		
подз.эт. 2	463	машиноместо	18,3	18,3				245	гараж. 24.12.2002 г.	
Итого по помещению			18,3	18,3						
Нежилые помещения всего			18,3	18,3						
в т.ч. Гаражи			18,3	18,3						

Помещение № IX-395 Тип: Нежилое

ф.25

Этаж	№№ комнат	Характеристики комнат и помещений	Площадь общая, кв.м.			Площадь помещений вспомогательного использования (с коэф.), кв.м.			Высота, см.	Примечание Дата обследования
			всего	в том числе		в том числе				
				основн.	вспом.	лоджий	балконов	прочих		
подз.эт. 2	464	машиноместо	18,3	18,3				245	гараж. 24.12.2002 г.	
Итого по помещению			18,3	18,3						
Нежилые помещения всего			18,3	18,3						
в т.ч. Гаражи			18,3	18,3						

Помещение № IX-396 Тип: Нежилое

ф.25

Этаж	№№ комнат	Характеристики комнат и помещений	Площадь общая, кв.м.			Площадь помещений вспомогательного использования (с коэф.), кв.м.			Высота, см.	Примечание Дата обследования
			всего	в том числе		в том числе				
				основн.	вспом.	лоджий	балконов	прочих		
подз.эт. 2	465	машиноместо	18,4	18,4				245	гараж. 24.12.2002 г.	
Итого по помещению			18,4	18,4						
Нежилые помещения всего			18,4	18,4						
в т.ч. Гаражи			18,4	18,4						

Адрес (иное описание местоположения):
город Москва, улица Верхние Поля, дом 2

стр. 225

Д Л Я С Л У Ж Е Б Н О Г О П О Л Ь З О В А Н И Я

Помещение № IX-397 Тип: Нежилое

ф.25

Этаж	№№ комнат	Характеристики комнат и помещений	Площадь общая, кв.м.			Площадь помещений вспомогательного использования (с коэф.), кв.м.			Высота, см.	Примечание
			всего	в том числе		в том числе				
				основн.	вспом.	лоджий	балконов	прочих		
подз.эт. 2	468	машиноместо	18,4	18,4				245	Дата обследования 24.12.2002 г.	
Итого по помещению			18,4	18,4						
Нежилые помещения всего			18,4	18,4						
в т.ч. Гаражи			18,4	18,4						

Помещение № IX-398 Тип: Нежилое

ф.25

Этаж	№№ комнат	Характеристики комнат и помещений	Площадь общая, кв.м.			Площадь помещений вспомогательного использования (с коэф.), кв.м.			Высота, см.	Примечание
			всего	в том числе		в том числе				
				основн.	вспом.	лоджий	балконов	прочих		
подз.эт. 2	469	машиноместо	33,9	33,9				245	Дата обследования 24.12.2002 г.	
Итого по помещению			33,9	33,9						
Нежилые помещения всего			33,9	33,9						
в т.ч. Гаражи			33,9	33,9						

Помещение № IX-399 Тип: Нежилое

ф.25

Этаж	№№ комнат	Характеристики комнат и помещений	Площадь общая, кв.м.			Площадь помещений вспомогательного использования (с коэф.), кв.м.			Высота, см.	Примечание
			всего	в том числе		в том числе				
				основн.	вспом.	лоджий	балконов	прочих		
подз.эт. 2	470	машиноместо	18,6	18,6				245	Дата обследования 24.12.2002 г.	
Итого по помещению			18,6	18,6						
Нежилые помещения всего			18,6	18,6						
в т.ч. Гаражи			18,6	18,6						

Помещение № IX-400 Тип: Нежилое

ф.25

Этаж	№№ комнат	Характеристики комнат и помещений	Площадь общая, кв.м.			Площадь помещений вспомогательного использования (с коэф.), кв.м.			Высота, см.	Примечание
			всего	в том числе		в том числе				
				основн.	вспом.	лоджий	балконов	прочих		
подз.эт. 2	471	машиноместо	18,6	18,6				245	Дата обследования 24.12.2002 г.	
Итого по помещению			18,6	18,6						
Нежилые помещения всего			18,6	18,6						
в т.ч. Гаражи			18,6	18,6						

Адрес (иное описание местоположения):
город Москва, улица Верхние Поля, дом 2

стр. 226

Д Л Я С Л У Ж Е Б Н О Г О П О Л Ъ З О В А Н И Я

Помещение № IX-401 Тип: Нежилое

ф.25

Этаж	№№ комнат	Характеристики комнат и помещений	Площадь общая, кв.м.		Площадь помещений вспомогательного использования (с коэф.), кв.м.			Высота, см.	Примечание
			всего	в том числе		в том числе			
				основн.	вспом.	лоджий	балконов		прочих
подз.эт. 2	472	машиноместо	18,6	18,6				245	гараж. 24.12.2002 г.
Итого по помещению			18,6	18,6					
Нежилые помещения всего			18,6	18,6					
в т.ч. Гаражи			18,6	18,6					

Помещение № IX-402 Тип: Нежилое

ф.25

Этаж	№№ комнат	Характеристики комнат и помещений	Площадь общая, кв.м.		Площадь помещений вспомогательного использования (с коэф.), кв.м.			Высота, см.	Примечание
			всего	в том числе		в том числе			
				основн.	вспом.	лоджий	балконов		прочих
подз.эт. 2	473	машиноместо	18,6	18,6				245	гараж. 24.12.2002 г.
Итого по помещению			18,6	18,6					
Нежилые помещения всего			18,6	18,6					
в т.ч. Гаражи			18,6	18,6					

Помещение № IX-403 Тип: Нежилое

ф.25

Этаж	№№ комнат	Характеристики комнат и помещений	Площадь общая, кв.м.		Площадь помещений вспомогательного использования (с коэф.), кв.м.			Высота, см.	Примечание
			всего	в том числе		в том числе			
				основн.	вспом.	лоджий	балконов		прочих
подз.эт. 2	474	машиноместо	18,6	18,6				245	гараж. 24.12.2002 г.
Итого по помещению			18,6	18,6					
Нежилые помещения всего			18,6	18,6					
в т.ч. Гаражи			18,6	18,6					

Помещение № IX-404 Тип: Нежилое

ф.25

Этаж	№№ комнат	Характеристики комнат и помещений	Площадь общая, кв.м.		Площадь помещений вспомогательного использования (с коэф.), кв.м.			Высота, см.	Примечание
			всего	в том числе		в том числе			
				основн.	вспом.	лоджий	балконов		прочих
подз.эт. 2	475	машиноместо	18,6	18,6				245	гараж. 24.12.2002 г.
Итого по помещению			18,6	18,6					
Нежилые помещения всего			18,6	18,6					
в т.ч. Гаражи			18,6	18,6					

Адрес (иное описание местоположения):
город Москва, улица Верхние Поля, дом 2

стр. 227

Д Л Я С Л У Ж Е Б Н О Г О П О Л Ь З О В А Н И Я

Помещение № IX-405 Тип: Нежилое

ф.25

Этаж	№№ комнат	Характеристики комнат и помещений	Площадь общая, кв.м.		Площадь помещений вспомогательного использования (с коэф.), кв.м.			Высота, см.	Примечание
			всего	в том числе		в том числе			
				основн.	вспом.	лоджий	балконов		прочих
подз.эт. 2	476	машиноместо	18,6	18,6				245	гараж. 24.12.2002 г.
Итого по помещению			18,6	18,6					
Нежилые помещения всего			18,6	18,6					
в т.ч. Гаражи			18,6	18,6					

Помещение № IX-406 Тип: Нежилое

ф.25

Этаж	№№ комнат	Характеристики комнат и помещений	Площадь общая, кв.м.		Площадь помещений вспомогательного использования (с коэф.), кв.м.			Высота, см.	Примечание
			всего	в том числе		в том числе			
				основн.	вспом.	лоджий	балконов		прочих
подз.эт. 2	477	машиноместо	18,5	18,5				245	гараж. 24.12.2002 г.
Итого по помещению			18,5	18,5					
Нежилые помещения всего			18,5	18,5					
в т.ч. Гаражи			18,5	18,5					

Помещение № IX-407 Тип: Нежилое

ф.25

Этаж	№№ комнат	Характеристики комнат и помещений	Площадь общая, кв.м.		Площадь помещений вспомогательного использования (с коэф.), кв.м.			Высота, см.	Примечание
			всего	в том числе		в том числе			
				основн.	вспом.	лоджий	балконов		прочих
подз.эт. 2	478	машиноместо	18,0	18,0				245	гараж. 24.12.2002 г.
Итого по помещению			18,0	18,0					
Нежилые помещения всего			18,0	18,0					
в т.ч. Гаражи			18,0	18,0					

Помещение № IX-408 Тип: Нежилое

ф.25

Этаж	№№ комнат	Характеристики комнат и помещений	Площадь общая, кв.м.		Площадь помещений вспомогательного использования (с коэф.), кв.м.			Высота, см.	Примечание
			всего	в том числе		в том числе			
				основн.	вспом.	лоджий	балконов		прочих
подз.эт. 2	479	машиноместо	18,0	18,0				245	гараж. 24.12.2002 г.
Итого по помещению			18,0	18,0					
Нежилые помещения всего			18,0	18,0					
в т.ч. Гаражи			18,0	18,0					

Адрес (иное описание местоположения):
город Москва, улица Верхние Поля, дом 2

стр. 228

Д Л Я С Л У Ж Е Б Н О Г О П О Л Ъ З О В А Н И Я

Помещение № IX-409 Тип: Нежилое

ф.25

Этаж	№№ комнат	Характеристики комнат и помещений	Площадь общая, кв.м.			Площадь помещений вспомогательного использования (с коэф.), кв.м.			Высота, см.	Примечание
			всего	в том числе		в том числе				
				основн.	вспом.	лоджий	балконов	прочих		Дата обследования
подз.эт. 2	480	машиноместо	18,0	18,0				245	гараж. 24.12.2002 г.	
Итого по помещению			18,0	18,0						
Нежилые помещения всего			18,0	18,0						
в т.ч. Гаражи			18,0	18,0						

Помещение № IX-410 Тип: Нежилое

ф.25

Этаж	№№ комнат	Характеристики комнат и помещений	Площадь общая, кв.м.			Площадь помещений вспомогательного использования (с коэф.), кв.м.			Высота, см.	Примечание
			всего	в том числе		в том числе				
				основн.	вспом.	лоджий	балконов	прочих		Дата обследования
подз.эт. 2	481	машиноместо	18,0	18,0				245	гараж. 24.12.2002 г.	
Итого по помещению			18,0	18,0						
Нежилые помещения всего			18,0	18,0						
в т.ч. Гаражи			18,0	18,0						

Помещение № IX-411 Тип: Нежилое

ф.25

Этаж	№№ комнат	Характеристики комнат и помещений	Площадь общая, кв.м.			Площадь помещений вспомогательного использования (с коэф.), кв.м.			Высота, см.	Примечание
			всего	в том числе		в том числе				
				основн.	вспом.	лоджий	балконов	прочих		Дата обследования
подз.эт. 2	482	машиноместо	18,0	18,0				245	гараж. 24.12.2002 г.	
Итого по помещению			18,0	18,0						
Нежилые помещения всего			18,0	18,0						
в т.ч. Гаражи			18,0	18,0						

Помещение № IX-412 Тип: Нежилое

ф.25

Этаж	№№ комнат	Характеристики комнат и помещений	Площадь общая, кв.м.			Площадь помещений вспомогательного использования (с коэф.), кв.м.			Высота, см.	Примечание
			всего	в том числе		в том числе				
				основн.	вспом.	лоджий	балконов	прочих		Дата обследования
подз.эт. 2	483	машиноместо	18,0	18,0				245	гараж. 24.12.2002 г.	
Итого по помещению			18,0	18,0						
Нежилые помещения всего			18,0	18,0						
в т.ч. Гаражи			18,0	18,0						

Адрес (иное описание местоположения):
город Москва, улица Верхние Поля, дом 2

стр. 229

Д Л Я С Л У Ж Е Б Н О Г О П О Л Ь З О В А Н И Я

Помещение № IX-413 Тип: Нежилое

ф.25

Этаж	№№ комнат	Характеристики комнат и помещений	Площадь общая, кв.м.		Площадь помещений вспомогательного использования (с коэф.), кв.м.			Высота, см.	Примечание
			всего	в том числе		в том числе			
				основн.	вспом.	лоджий	балконов		прочих
подз.эт. 2	484	машиноместо	18,0	18,0				245	гараж. 24.12.2002 г.
Итого по помещению			18,0	18,0					
Нежилые помещения всего			18,0	18,0					
в т.ч. Гаражи			18,0	18,0					

Помещение № IX-414 Тип: Нежилое

ф.25

Этаж	№№ комнат	Характеристики комнат и помещений	Площадь общая, кв.м.		Площадь помещений вспомогательного использования (с коэф.), кв.м.			Высота, см.	Примечание
			всего	в том числе		в том числе			
				основн.	вспом.	лоджий	балконов		прочих
подз.эт. 2	485	машиноместо	18,0	18,0				245	гараж. 24.12.2002 г.
Итого по помещению			18,0	18,0					
Нежилые помещения всего			18,0	18,0					
в т.ч. Гаражи			18,0	18,0					

Помещение № IX-414а Тип: Нежилое

ф.25

Этаж	№№ комнат	Характеристики комнат и помещений	Площадь общая, кв.м.		Площадь помещений вспомогательного использования (с коэф.), кв.м.			Высота, см.	Примечание
			всего	в том числе		в том числе			
				основн.	вспом.	лоджий	балконов		прочих
подз.эт. 2	486	машиноместо	15,2	15,2				245	гараж. 24.12.2002 г.
Итого по помещению			15,2	15,2					
Нежилые помещения всего			15,2	15,2					
в т.ч. Гаражи			15,2	15,2					

Помещение № IX-415 Тип: Нежилое

ф.25

Этаж	№№ комнат	Характеристики комнат и помещений	Площадь общая, кв.м.		Площадь помещений вспомогательного использования (с коэф.), кв.м.			Высота, см.	Примечание
			всего	в том числе		в том числе			
				основн.	вспом.	поджий	балконов		прочих
подз.эт. 2	493	машиноместо	17,8	17,8				245	гараж. 24.12.2002 г.
Итого по помещению			17,8	17,8					
Нежилые помещения всего			17,8	17,8					
в т.ч. Гаражи			17,8	17,8					

Адрес (иное описание местоположения):
город Москва, улица Верхние Поля, дом 2

стр. 230

Д Л Я С Л У Ж Е Б Н О Г О П О Л Ъ З О В А Н И Я

Помещение № IX-416 Тип: Нежилое

ф.25

Этаж	№№ комнат	Характеристики комнат и помещений	Площадь общая, кв.м.			Площадь помещений вспомогательного использования (с коэф.), кв.м.			Высота, см.	Примечание Дата обследования
			всего	в том числе		в том числе				
				основн.	вспом.	лоджий	балконов	прочих		
подз.эт. 2	494	машиноместо	17,7	17,7				245	гараж. 24.12.2002 г.	
Итого по помещению			17,7	17,7						
Нежилые помещения всего			17,7	17,7						
в т.ч. Гаражи			17,7	17,7						

Помещение № IX-417 Тип: Нежилое

ф.25

Этаж	№№ комнат	Характеристики комнат и помещений	Площадь общая, кв.м.			Площадь помещений вспомогательного использования (с коэф.), кв.м.			Высота, см.	Примечание Дата обследования
			всего	в том числе		в том числе				
				основн.	вспом.	лоджий	балконов	прочих		
подз.эт. 2	495	машиноместо	17,7	17,7				245	гараж. 24.12.2002 г.	
Итого по помещению			17,7	17,7						
Нежилые помещения всего			17,7	17,7						
в т.ч. Гаражи			17,7	17,7						

Помещение № IX-418 Тип: Нежилое

ф.25

Этаж	№№ комнат	Характеристики комнат и помещений	Площадь общая, кв.м.			Площадь помещений вспомогательного использования (с коэф.), кв.м.			Высота, см.	Примечание Дата обследования
			всего	в том числе		в том числе				
				основн.	вспом.	лоджий	балконов	прочих		
подз.эт. 2	496	машиноместо	17,8	17,8				245	гараж. 24.12.2002 г.	
Итого по помещению			17,8	17,8						
Нежилые помещения всего			17,8	17,8						
в т.ч. Гаражи			17,8	17,8						

Помещение № IX-419 Тип: Нежилое

ф.25

Этаж	№№ комнат	Характеристики комнат и помещений	Площадь общая, кв.м.			Площадь помещений вспомогательного использования (с коэф.), кв.м.			Высота, см.	Примечание Дата обследования
			всего	в том числе		в том числе				
				основн.	вспом.	лоджий	балконов	прочих		
подз.эт. 2	500	машиноместо	17,8	17,8				245	гараж. 24.12.2002 г.	
Итого по помещению			17,8	17,8						
Нежилые помещения всего			17,8	17,8						
в т.ч. Гаражи			17,8	17,8						

Адрес (иное описание местоположения):
город Москва, улица Верхние Поля, дом 2

стр. 231

Д Л Я С Л У Ж Е Б Н О Г О П О Л Ъ З О В А Н И Я

Помещение № IX-420 Тип: Нежилое

ф.25

Этаж	№№ комнат	Характеристики комнат и помещений	Площадь общая, кв.м.		Площадь помещений вспомогательного использования (с коэф.), кв.м.			Высота, см.	Примечание
			всего	в том числе		в том числе			
				основн.	вспом.	лоджий	балконов		прочих
подз.эт. 2	501	машиноместо	17,7	17,7				245	гараж. 24.12.2002 г.
Итого по помещению			17,7	17,7					
Нежилые помещения всего			17,7	17,7					
в т.ч. Гаражи			17,7	17,7					

Помещение № IX-421 Тип: Нежилое

ф.25

Этаж	№№ комнат	Характеристики комнат и помещений	Площадь общая, кв.м.		Площадь помещений вспомогательного использования (с коэф.), кв.м.			Высота, см.	Примечание
			всего	в том числе		в том числе			
				основн.	вспом.	лоджий	балконов		прочих
подз.эт. 2	502	машиноместо	17,7	17,7				245	гараж. 24.12.2002 г.
Итого по помещению			17,7	17,7					
Нежилые помещения всего			17,7	17,7					
в т.ч. Гаражи			17,7	17,7					

Помещение № IX-422 Тип: Нежилое

ф.25

Этаж	№№ комнат	Характеристики комнат и помещений	Площадь общая, кв.м.		Площадь помещений вспомогательного использования (с коэф.), кв.м.			Высота, см.	Примечание
			всего	в том числе		в том числе			
				основн.	вспом.	лоджий	балконов		прочих
подз.эт. 2	503	машиноместо	17,8	17,8				245	гараж. 24.12.2002 г.
Итого по помещению			17,8	17,8					
Нежилые помещения всего			17,8	17,8					
в т.ч. Гаражи			17,8	17,8					

Помещение № IX-423 Тип: Нежилое

ф.25

Этаж	№№ комнат	Характеристики комнат и помещений	Площадь общая, кв.м.		Площадь помещений вспомогательного использования (с коэф.), кв.м.			Высота, см.	Примечание
			всего	в том числе		в том числе			
				основн.	вспом.	лоджий	балконов		прочих
подз.эт. 2	515	машиноместо	18,2	18,2				245	гараж. 24.12.2002 г.
Итого по помещению			18,2	18,2					
Нежилые помещения всего			18,2	18,2					
в т.ч. Гаражи			18,2	18,2					

Адрес (иное описание местоположения):
город Москва, улица Верхние Поля, дом 2

стр. 232

Д Л Я С Л У Ж Е Б Н О Г О П О Л Ь З О В А Н И Я

Помещение № IX-424 Тип: Нежилое

ф.25

Этаж	№№ комнат	Характеристики комнат и помещений	Площадь общая, кв.м.		Площадь помещений вспомогательного использования (с коэф.), кв.м.			Высота, см.	Примечание Дата обследования	
			всего	в том числе		в том числе				
				основн.	вспом.	лоджий	балконов			прочих
подз.эт. 2	514	машиноместо	18,1	18,1				245	гараж. 24.12.2002 г.	
Итого по помещению			18,1	18,1						
Нежилые помещения всего			18,1	18,1						
в т.ч. Гаражи			18,1	18,1						

Помещение № IX-425 Тип: Нежилое

ф.25

Этаж	№№ комнат	Характеристики комнат и помещений	Площадь общая, кв.м.		Площадь помещений вспомогательного использования (с коэф.), кв.м.			Высота, см.	Примечание Дата обследования	
			всего	в том числе		в том числе				
				основн.	вспом.	лоджий	балконов			прочих
подз.эт. 2	513	машиноместо	18,1	18,1				245	гараж. 24.12.2002 г.	
Итого по помещению			18,1	18,1						
Нежилые помещения всего			18,1	18,1						
в т.ч. Гаражи			18,1	18,1						

Помещение № IX-426 Тип: Нежилое

ф.25

Этаж	№№ комнат	Характеристики комнат и помещений	Площадь общая, кв.м.		Площадь помещений вспомогательного использования (с коэф.), кв.м.			Высота, см.	Примечание Дата обследования	
			всего	в том числе		в том числе				
				основн.	вспом.	лоджий	балконов			прочих
подз.эт. 2	512	машиноместо	18,1	18,1				245	гараж. 24.12.2002 г.	
Итого по помещению			18,1	18,1						
Нежилые помещения всего			18,1	18,1						
в т.ч. Гаражи			18,1	18,1						

Помещение № IX-427 Тип: Нежилое

ф.25

Этаж	№№ комнат	Характеристики комнат и помещений	Площадь общая, кв.м.		Площадь помещений вспомогательного использования (с коэф.), кв.м.			Высота, см.	Примечание Дата обследования	
			всего	в том числе		в том числе				
				основн.	вспом.	лоджий	балконов			прочих
подз.эт. 2	511	машиноместо	18,1	18,1				245	гараж. 24.12.2002 г.	
Итого по помещению			18,1	18,1						
Нежилые помещения всего			18,1	18,1						
в т.ч. Гаражи			18,1	18,1						

Адрес (иное описание местоположения):
город Москва, улица Верхние Поля, дом 2

стр. 233

Д Л Я С Л У Ж Е Б Н О Г О П О Л Ь З О В А Н И Я

Помещение № **IX-428** Тип: Нежилое

ф.25

Этаж	№№ комнат	Характеристики комнат и помещений	Площадь общая, кв.м.			Площадь помещений вспомогательного использования (с коэф.), кв.м.			Высота, см.	Примечание
			всего	в том числе		в том числе				
				основн.	вспом.	лоджий	балконов	прочих		Дата обследования
подз.эт. 2	510	машиноместо	18,1	18,1				245	гараж. 24.12.2002 г.	
Итого по помещению			18,1	18,1						
Нежилые помещения всего			18,1	18,1						
в т.ч. Гаражи			18,1	18,1						

Помещение № **IX-429** Тип: Нежилое

ф.25

Этаж	№№ комнат	Характеристики комнат и помещений	Площадь общая, кв.м.			Площадь помещений вспомогательного использования (с коэф.), кв.м.			Высота, см.	Примечание
			всего	в том числе		в том числе				
				основн.	вспом.	лоджий	балконов	прочих		Дата обследования
подз.эт. 2	509	машиноместо	16,3	16,3				245	гараж. 24.12.2002 г.	
Итого по помещению			16,3	16,3						
Нежилые помещения всего			16,3	16,3						
в т.ч. Гаражи			16,3	16,3						

Помещение № **IX-430** Тип: Нежилое

ф.25

Этаж	№№ комнат	Характеристики комнат и помещений	Площадь общая, кв.м.			Площадь помещений вспомогательного использования (с коэф.), кв.м.			Высота, см.	Примечание
			всего	в том числе		в том числе				
				основн.	вспом.	лоджий	балконов	прочих		Дата обследования
подз.эт. 2	508	машиноместо	16,3	16,3				245	гараж. 24.12.2002 г.	
Итого по помещению			16,3	16,3						
Нежилые помещения всего			16,3	16,3						
в т.ч. Гаражи			16,3	16,3						

Помещение № **IX-431** Тип: Нежилое

ф.25

Этаж	№№ комнат	Характеристики комнат и помещений	Площадь общая, кв.м.			Площадь помещений вспомогательного использования (с коэф.), кв.м.			Высота, см.	Примечание
			всего	в том числе		в том числе				
				основн.	вспом.	лоджий	балконов	прочих		Дата обследования
подз.эт. 2	507	машиноместо	18,1	18,1				245	гараж. 24.12.2002 г.	
Итого по помещению			18,1	18,1						
Нежилые помещения всего			18,1	18,1						
в т.ч. Гаражи			18,1	18,1						

Адрес (иное описание местоположения):
город Москва, улица Верхние Поля, дом 2

стр. 234

Д Л Я С Л У Ж Е Б Н О Г О П О Л Ь З О В А Н И Я

Помещение № IX-432 Тип: Нежилое

ф.25

Этаж	№№ комнат	Характеристики комнат и помещений	Площадь общая, кв.м.			Площадь помещений вспомогательного использования (с коэф.), кв.м.			Высота, см.	Примечание
			всего	в том числе		в том числе				
				основн.	вспом.	лоджий	балконов	прочих		Дата обследования
подз.эт. 2	506	машиноместо	18,1	18,1				245	гараж. 24.12.2002 г.	
Итого по помещению			18,1	18,1						
Нежилые помещения всего			18,1	18,1						
в т.ч. Гаражи			18,1	18,1						

Помещение № IX-433 Тип: Нежилое

ф.25

Этаж	№№ комнат	Характеристики комнат и помещений	Площадь общая, кв.м.			Площадь помещений вспомогательного использования (с коэф.), кв.м.			Высота, см.	Примечание
			всего	в том числе		в том числе				
				основн.	вспом.	лоджий	балконов	прочих		Дата обследования
подз.эт. 2	505	машиноместо	18,1	18,1				245	гараж. 24.12.2002 г.	
Итого по помещению			18,1	18,1						
Нежилые помещения всего			18,1	18,1						
в т.ч. Гаражи			18,1	18,1						

Помещение № IX-434 Тип: Нежилое

ф.25

Этаж	№№ комнат	Характеристики комнат и помещений	Площадь общая, кв.м.			Площадь помещений вспомогательного использования (с коэф.), кв.м.			Высота, см.	Примечание
			всего	в том числе		в том числе				
				основн.	вспом.	лоджий	балконов	прочих		Дата обследования
подз.эт. 2	504	машиноместо	18,2	18,2				245	гараж. 24.12.2002 г.	
Итого по помещению			18,2	18,2						
Нежилые помещения всего			18,2	18,2						
в т.ч. Гаражи			18,2	18,2						

Помещение № IX-435 Тип: Нежилое

ф.25

Этаж	№№ комнат	Характеристики комнат и помещений	Площадь общая, кв.м.			Площадь помещений вспомогательного использования (с коэф.), кв.м.			Высота, см.	Примечание
			всего	в том числе		в том числе				
				основн.	вспом.	лоджий	балконов	прочих		Дата обследования
подз.эт. 2	526	машиноместо	18,5	18,5				245	гараж. 24.12.2002 г.	
Итого по помещению			18,5	18,5						
Нежилые помещения всего			18,5	18,5						
в т.ч. Гаражи			18,5	18,5						

Адрес (иное описание местоположения):
город Москва, улица Верхние Поля, дом 2

стр. 235

Д Л Я С Л У Ж Е Б Н О Г О П О Л Ь З О В А Н И Я

Помещение № IX-436 Тип: Нежилое

ф.25

Этаж	№№ комнат	Характеристики комнат и помещений	Площадь общая, кв.м.			Площадь помещений вспомогательного использования (с коэф.), кв.м.			Высота, см.	Примечание
			всего	в том числе		в том числе				
				основн.	вспом.	лоджий	балконов	прочих		
подз.эт. 2	525	машиноместо	18,5	18,5				245	Дата обследования 24.12.2002 г.	
Итого по помещению			18,5	18,5						
Нежилые помещения всего			18,5	18,5						
в т.ч. Гаражи			18,5	18,5						

Помещение № IX-437 Тип: Нежилое

ф.25

Этаж	№№ комнат	Характеристики комнат и помещений	Площадь общая, кв.м.			Площадь помещений вспомогательного использования (с коэф.), кв.м.			Высота, см.	Примечание
			всего	в том числе		в том числе				
				основн.	вспом.	лоджий	балконов	прочих		
подз.эт. 2	524	машиноместо	18,5	18,5				245	Дата обследования 24.12.2002 г.	
Итого по помещению			18,5	18,5						
Нежилые помещения всего			18,5	18,5						
в т.ч. Гаражи			18,5	18,5						

Помещение № IX-438 Тип: Нежилое

ф.25

Этаж	№№ комнат	Характеристики комнат и помещений	Площадь общая, кв.м.			Площадь помещений вспомогательного использования (с коэф.), кв.м.			Высота, см.	Примечание
			всего	в том числе		в том числе				
				основн.	вспом.	лоджий	балконов	прочих		
подз.эт. 2	523	машиноместо	18,5	18,5				245	Дата обследования 24.12.2002 г.	
Итого по помещению			18,5	18,5						
Нежилые помещения всего			18,5	18,5						
в т.ч. Гаражи			18,5	18,5						

Помещение № IX-439 Тип: Нежилое

ф.25

Этаж	№№ комнат	Характеристики комнат и помещений	Площадь общая, кв.м.			Площадь помещений вспомогательного использования (с коэф.), кв.м.			Высота, см.	Примечание
			всего	в том числе		в том числе				
				основн.	вспом.	лоджий	балконов	прочих		
подз.эт. 2	522	машиноместо	18,5	18,5				245	Дата обследования 24.12.2002 г.	
Итого по помещению			18,5	18,5						
Нежилые помещения всего			18,5	18,5						
в т.ч. Гаражи			18,5	18,5						

Адрес (иное описание местоположения):
город Москва, улица Верхние Поля, дом 2

стр. 236

Д Л Я С Л У Ж Е Б Н О Г О П О Л Ь З О В А Н И Я

Помещение № **IX-440** Тип: Нежилое

ф.25

Этаж	№№ комнат	Характеристики комнат и помещений	Площадь общая, кв.м.		Площадь помещений вспомогательного использования (с коэф.), кв.м.			Высота, см.	Примечание
			всего	в том числе		в том числе			
				основн.	вспом.	лоджий	балконов		прочих
подз.эт. 2	521	машиноместо	18,5	18,5				245	гараж. 24.12.2002 г.
Итого по помещению			18,5	18,5					
Нежилые помещения всего			18,5	18,5					
в т.ч. Гаражи			18,5	18,5					

Помещение № **IX-441** Тип: Нежилое

ф.25

Этаж	№№ комнат	Характеристики комнат и помещений	Площадь общая, кв.м.		Площадь помещений вспомогательного использования (с коэф.), кв.м.			Высота, см.	Примечание
			всего	в том числе		в том числе			
				основн.	вспом.	лоджий	балконов		прочих
подз.эт. 2	520	машиноместо	18,5	18,5				245	гараж. 24.12.2002 г.
Итого по помещению			18,5	18,5					
Нежилые помещения всего			18,5	18,5					
в т.ч. Гаражи			18,5	18,5					

Помещение № **IX-442** Тип: Нежилое

ф.25

Этаж	№№ комнат	Характеристики комнат и помещений	Площадь общая, кв.м.		Площадь помещений вспомогательного использования (с коэф.), кв.м.			Высота, см.	Примечание
			всего	в том числе		в том числе			
				основн.	вспом.	лоджий	балконов		прочих
подз.эт. 2	519	машиноместо	18,5	18,5				245	гараж. 24.12.2002 г.
Итого по помещению			18,5	18,5					
Нежилые помещения всего			18,5	18,5					
в т.ч. Гаражи			18,5	18,5					

Помещение № **IX-443** Тип: Нежилое

ф.25

Этаж	№№ комнат	Характеристики комнат и помещений	Площадь общая, кв.м.		Площадь помещений вспомогательного использования (с коэф.), кв.м.			Высота, см.	Примечание
			всего	в том числе		в том числе			
				основн.	вспом.	лоджий	балконов		прочих
подз.эт. 2	518	машиноместо	18,5	18,5				245	гараж. 24.12.2002 г.
Итого по помещению			18,5	18,5					
Нежилые помещения всего			18,5	18,5					
в т.ч. Гаражи			18,5	18,5					

Адрес (иное описание местоположения):
 город Москва, улица Верхние Поля, дом 2

стр. 237

Д Л Я С Л У Ж Е Б Н О Г О П О Л Ь З О В А Н И Я

Помещение № IX-444 Тип: Нежилое

ф.25

Этаж	№№ комнат	Характеристики комнат и помещений	Площадь общая, кв.м.		Площадь помещений вспомогательного использования (с коэф.), кв.м.			Высота, см.	Примечание Дата обследования	
			всего	в том числе		в том числе				
				основн.	вспом.	лоджий	балконов			прочих
подз.эт. 2	517	машиноместо	18,6	18,6				245	гараж. 24.12.2002 г.	
Итого по помещению			18,6	18,6						
Нежилые помещения всего			18,6	18,6						
в т.ч. Гаражи			18,6	18,6						

Помещение № IX-445 Тип: Нежилое

ф.25

Этаж	№№ комнат	Характеристики комнат и помещений	Площадь общая, кв.м.		Площадь помещений вспомогательного использования (с коэф.), кв.м.			Высота, см.	Примечание Дата обследования	
			всего	в том числе		в том числе				
				основн.	вспом.	лоджий	балконов			прочих
подз.эт. 2	537	машиноместо	18,6	18,6				245	гараж. 24.12.2002 г.	
Итого по помещению			18,6	18,6						
Нежилые помещения всего			18,6	18,6						
в т.ч. Гаражи			18,6	18,6						

Помещение № IX-446 Тип: Нежилое

ф.25

Этаж	№№ комнат	Характеристики комнат и помещений	Площадь общая, кв.м.		Площадь помещений вспомогательного использования (с коэф.), кв.м.			Высота, см.	Примечание Дата обследования	
			всего	в том числе		в том числе				
				основн.	вспом.	лоджий	балконов			прочих
подз.эт. 2	536	машиноместо	18,5	18,5				245	гараж. 24.12.2002 г.	
Итого по помещению			18,5	18,5						
Нежилые помещения всего			18,5	18,5						
в т.ч. Гаражи			18,5	18,5						

Помещение № IX-447 Тип: Нежилое

ф.25

Этаж	№№ комнат	Характеристики комнат и помещений	Площадь общая, кв.м.		Площадь помещений вспомогательного использования (с коэф.), кв.м.			Высота, см.	Примечание Дата обследования	
			всего	в том числе		в том числе				
				основн.	вспом.	лоджий	балконов			прочих
подз.эт. 2	535	машиноместо	18,5	18,5				245	гараж. 24.12.2002 г.	
Итого по помещению			18,5	18,5						
Нежилые помещения всего			18,5	18,5						
в т.ч. Гаражи			18,5	18,5						

Адрес (иное описание местоположения):
 город Москва, улица Верхние Поля, дом 2

стр. 238

Д Л Я С Л У Ж Е Б Н О Г О П О Л Ь З О В А Н И Я

Помещение № IX-448 Тип: Нежилое

ф.25

Этаж	№№ комнат	Характеристики комнат и помещений	Площадь общая, кв.м.			Площадь помещений вспомогательного использования (с коэф.), кв.м.			Высота, см.	Примечание
			всего	в том числе		в том числе				
				основн.	вспом.	лоджий	балконов	прочих		Дата обследования
подз.эт. 2	534	машиноместо	18,5	18,5				245	гараж. 24.12.2002 г.	
Итого по помещению			18,5	18,5						
Нежилые помещения всего			18,5	18,5						
в т.ч. Гаражи			18,5	18,5						

Помещение № IX-449 Тип: Нежилое

ф.25

Этаж	№№ комнат	Характеристики комнат и помещений	Площадь общая, кв.м.			Площадь помещений вспомогательного использования (с коэф.), кв.м.			Высота, см.	Примечание
			всего	в том числе		в том числе				
				основн.	вспом.	лоджий	балконов	прочих		Дата обследования
подз.эт. 2	533	машиноместо	18,5	18,5				245	гараж. 24.12.2002 г.	
Итого по помещению			18,5	18,5						
Нежилые помещения всего			18,5	18,5						
в т.ч. Гаражи			18,5	18,5						

Помещение № IX-450 Тип: Нежилое

ф.25

Этаж	№№ комнат	Характеристики комнат и помещений	Площадь общая, кв.м.			Площадь помещений вспомогательного использования (с коэф.), кв.м.			Высота, см.	Примечание
			всего	в том числе		в том числе				
				основн.	вспом.	лоджий	балконов	прочих		Дата обследования
подз.эт. 2	532	машиноместо	18,5	18,5				245	гараж. 24.12.2002 г.	
Итого по помещению			18,5	18,5						
Нежилые помещения всего			18,5	18,5						
в т.ч. Гаражи			18,5	18,5						

Помещение № IX-451 Тип: Нежилое

ф.25

Этаж	№№ комнат	Характеристики комнат и помещений	Площадь общая, кв.м.			Площадь помещений вспомогательного использования (с коэф.), кв.м.			Высота, см.	Примечание
			всего	в том числе		в том числе				
				основн.	вспом.	лоджий	балконов	прочих		Дата обследования
подз.эт. 2	531	машиноместо	18,5	18,5				245	гараж. 24.12.2002 г.	
Итого по помещению			18,5	18,5						
Нежилые помещения всего			18,5	18,5						
в т.ч. Гаражи			18,5	18,5						

Адрес (иное описание местоположения):
город Москва, улица Верхние Поля, дом 2

стр. 239

Д Л Я С Л У Ж Е Б Н О Г О П О Л Ь З О В А Н И Я

Помещение № **IX-452** Тип: Нежилое

ф.25

Этаж	№№ комнат	Характеристики комнат и помещений	Площадь общая, кв.м.		Площадь помещений вспомогательного использования (с коэф.), кв.м.			Высота, см.	Примечание Дата обследования	
			всего	в том числе		в том числе				
				основн.	вспом.	лоджий	балконов			прочих
подз.эт. 2	530	машиноместо	18,5	18,5				245	гараж. 24.12.2002 г.	
Итого по помещению			18,5	18,5						
Нежилые помещения всего			18,5	18,5						
в т.ч. Гаражи			18,5	18,5						

Помещение № **IX-453** Тип: Нежилое

ф.25

Этаж	№№ комнат	Характеристики комнат и помещений	Площадь общая, кв.м.		Площадь помещений вспомогательного использования (с коэф.), кв.м.			Высота, см.	Примечание Дата обследования	
			всего	в том числе		в том числе				
				основн.	вспом.	лоджий	балконов			прочих
подз.эт. 2	529	машиноместо	18,5	18,5				245	гараж. 06.02.2008 г.	
Итого по помещению			18,5	18,5						
Нежилые помещения всего			18,5	18,5						
в т.ч. Гаражи			18,5	18,5						

Помещение № **IX-454** Тип: Нежилое

ф.25

Этаж	№№ комнат	Характеристики комнат и помещений	Площадь общая, кв.м.		Площадь помещений вспомогательного использования (с коэф.), кв.м.			Высота, см.	Примечание Дата обследования	
			всего	в том числе		в том числе				
				основн.	вспом.	лоджий	балконов			прочих
подз.эт. 2	528	машиноместо	18,4	18,4				245	гараж. 24.12.2002 г.	
Итого по помещению			18,4	18,4						
Нежилые помещения всего			18,4	18,4						
в т.ч. Гаражи			18,4	18,4						

Помещение № **IX-455** Тип: Нежилое

ф.25

Этаж	№№ комнат	Характеристики комнат и помещений	Площадь общая, кв.м.		Площадь помещений вспомогательного использования (с коэф.), кв.м.			Высота, см.	Примечание Дата обследования	
			всего	в том числе		в том числе				
				основн.	вспом.	лоджий	балконов			прочих
подз.эт. 2	551	машиноместо	18,2	18,2				245	гараж. 24.12.2002 г.	
Итого по помещению			18,2	18,2						
Нежилые помещения всего			18,2	18,2						
в т.ч. Гаражи			18,2	18,2						

Адрес (иное описание местоположения):
город Москва, улица Верхние Поля, дом 2

стр. 240

Д Л Я С Л У Ж Е Б Н О Г О П О Л Ь З О В А Н И Я

Помещение № **IX-456** Тип: Нежилое

ф.25

Этаж	№№ комнат	Характеристики комнат и помещений	Площадь общая, кв.м.			Площадь помещений вспомогательного использования (с коэф.), кв.м.			Высота, см.	Примечание
			всего	в том числе		в том числе				
				основн.	вспом.	лоджий	балконов	прочих		Дата обследования
подз.эт. 2	550	машиноместо	18,2	18,2				245	гараж. 24.12.2002 г.	
Итого по помещению			18,2	18,2						
Нежилые помещения всего			18,2	18,2						
в т.ч. Гаражи			18,2	18,2						

Помещение № **IX-457** Тип: Нежилое

ф.25

Этаж	№№ комнат	Характеристики комнат и помещений	Площадь общая, кв.м.			Площадь помещений вспомогательного использования (с коэф.), кв.м.			Высота, см.	Примечание
			всего	в том числе		в том числе				
				основн.	вспом.	лоджий	балконов	прочих		Дата обследования
подз.эт. 2	549	машиноместо	18,2	18,2				245	гараж. 24.12.2002 г.	
Итого по помещению			18,2	18,2						
Нежилые помещения всего			18,2	18,2						
в т.ч. Гаражи			18,2	18,2						

Помещение № **IX-458** Тип: Нежилое

ф.25

Этаж	№№ комнат	Характеристики комнат и помещений	Площадь общая, кв.м.			Площадь помещений вспомога (с коэф.), кв.м.			Высота, см.	Примечание
			всего	в том числе		в том числе				
				основн.	вспом.	лоджий	балконов	прочих		Дата обследования
подз.эт. 2	548	машиноместо	18,2	18,2				245	гараж. 24.12.2002 г.	
Итого по помещению			18,2	18,2						
Нежилые помещения всего			18,2	18,2						
в т.ч. Гаражи			18,2	18,2						

Помещение № **IX-459** Тип: Нежилое

ф.25

Этаж	№№ комнат	Характеристики комнат и помещений	Площадь общая, кв.м.			Площадь помещений вспомогательного использования (с коэф.), кв.м.			Высота, см.	Примечание
			всего	в том числе		в том числе				
				основн.	вспом.	лоджий	балконов	прочих		Дата обследования
подз.эт. 2	547	машиноместо	18,2	18,2				245	гараж. 24.12.2002 г.	
Итого по помещению			18,2	18,2						
Нежилые помещения всего			18,2	18,2						
в т.ч. Гаражи			18,2	18,2						

Адрес (иное описание местоположения):
 город Москва, улица Верхние Поля, дом 2

стр. 241

Д Л Я С Л У Ж Е Б Н О Г О П О Л Ъ З О В А Н И Я

Помещение № IX-460 Тип: Нежилое

ф.25

Этаж	№№ комнат	Характеристики комнат и помещений	Площадь общая, кв.м.		Площадь помещений вспомогательного использования (с коэф.), кв.м.			Высота, см.	Примечание	
			всего	в том числе		в том числе				
				основн.	вспом.	лоджий	балконов			прочих
подз.эт. 2	546	машиноместо	18,2	18,2				245	гараж. 24.12.2002 г.	
Итого по помещению			18,2	18,2						
Нежилые помещения всего			18,2	18,2						
в т.ч. Гаражи			18,2	18,2						

Помещение № IX-461 Тип: Нежилое

ф.25

Этаж	№№ комнат	Характеристики комнат и помещений	Площадь общая, кв.м.		Площадь помещений вспомогательного использования (с коэф.), кв.м.			Высота, см.	Примечание	
			всего	в том числе		в том числе				
				основн.	вспом.	лоджий	балконов			прочих
подз.эт. 2	545	машиноместо	18,2	18,2				245	гараж. 24.12.2002 г.	
Итого по помещению			18,2	18,2						
Нежилые помещения всего			18,2	18,2						
в т.ч. Гаражи			18,2	18,2						

Помещение № IX-462 Тип: Нежилое

ф.25

Этаж	№№ комнат	Характеристики комнат и помещений	Площадь общая, кв.м.		Площадь помещений вспомогательного использования (с коэф.), кв.м.			Высота, см.	Примечание	
			всего	в том числе		в том числе				
				основн.	вспом.	лоджий	балконов			прочих
подз.эт. 2	544	машиноместо	18,2	18,2				245	гараж. 24.12.2002 г.	
Итого по помещению			18,2	18,2						
Нежилые помещения всего			18,2	18,2						
в т.ч. Гаражи			18,2	18,2						

Помещение № IX-463 Тип: Нежилое

ф.25

Этаж	№№ комнат	Характеристики комнат и помещений	Площадь общая, кв.м.		Площадь помещений вспомогательного использования (с коэф.), кв.м.			Высота, см.	Примечание	
			всего	в том числе		в том числе				
				основн.	вспом.	лоджий	балконов			прочих
подз.эт. 2	543	машиноместо	18,2	18,2				245	гараж. 24.12.2002 г.	
Итого по помещению			18,2	18,2						
Нежилые помещения всего			18,2	18,2						
в т.ч. Гаражи			18,2	18,2						

Адрес (иное описание местоположения):
город Москва, улица Верхние Поля, дом 2

стр. 242

Д Л Я С Л У Ж Е Б Н О Г О П О Л Ъ З О В А Н И Я

Помещение № **IX-464** Тип: Нежилое

ф.25

Этаж	№№ комнат	Характеристики комнат и помещений	Площадь общая, кв.м.		Площадь помещений вспомогательного использования (с коэф.), кв.м.			Высота, см.	Примечание
			всего	в том числе		в том числе			
				основн.	вспом.	лоджий	балконов		прочих
подз.эт. 2	542	машиноместо	18,2	18,2				245	гараж. 24.12.2002 г.
Итого по помещению			18,2	18,2					
Нежилые помещения всего			18,2	18,2					
в т.ч. Гаражи			18,2	18,2					

Помещение № **IX-923** Тип: Нежилое

ф.25

Этаж	№№ комнат	Характеристики комнат и помещений	Площадь общая, кв.м.		Площадь помещений вспомогательного использования (с коэф.), кв.м.			Высота, см.	Примечание
			всего	в том числе		в том числе			
				основн.	вспом.	лоджий	балконов		прочих
подз.эт. 2	418	машиноместо	16,3	16,3				245	гараж. 24.12.2002 г.
Итого по помещению			16,3	16,3					
Нежилые помещения всего			16,3	16,3					
в т.ч. Гаражи			16,3	16,3					

Помещение № **IX-924** Тип: Нежилое

ф.25

Этаж	№№ комнат	Характеристики комнат и помещений	Площадь общая, кв.м.		Площадь помещений вспомогательного использования (с коэф.), кв.м.			Высота, см.	Примечание
			всего	в том числе		в том числе			
				основн.	вспом.	лоджий	балконов		прочих
подз.эт. 2	419	машиноместо	16,3	16,3				245	гараж. 24.12.2002 г.
Итого по помещению			16,3	16,3					
Нежилые помещения всего			16,3	16,3					
в т.ч. Гаражи			16,3	16,3					

Помещение № **IX-925** Тип: Нежилое

ф.25

Этаж	№№ комнат	Характеристики комнат и помещений	Площадь общая, кв.м.		Площадь помещений вспомогательного использования (с коэф.), кв.м.			Высота, см.	Примечание
			всего	в том числе		в том числе			
				основн.	вспом.	лоджий	балконов		прочих
подз.эт. 2	420	машиноместо	18,1	18,1				245	гараж. 24.12.2002 г.
Итого по помещению			18,1	18,1					
Нежилые помещения всего			18,1	18,1					
в т.ч. Гаражи			18,1	18,1					

Адрес (иное описание местоположения):
 город Москва, улица Верхние Поля, дом 2

стр. 243

Д Л Я С Л У Ж Е Б Н О Г О П О Л Ъ З О В А Н И Я

Помещение № IX-926 Тип: Нежилое

ф.25

Этаж	№№ комнат	Характеристики комнат и помещений	Площадь общая, кв.м.		Площадь помещений вспомогательного использования (с коэф.), кв.м.			Высота, см.	Примечание
			всего	в том числе		в том числе			
				основн.	вспом.	лоджий	балконов		прочих
подз.эт. 2	421	машиноместо	18,1	18,1				245	гараж. 24.12.2002 г.
Итого по помещению			18,1	18,1					
Нежилые помещения всего			18,1	18,1					
в т.ч. Гаражи			18,1	18,1					

Помещение № IX-927 Тип: Нежилое

ф.25

Этаж	№№ комнат	Характеристики комнат и помещений	Площадь общая, кв.м.		Площадь помещений вспомогательного использования (с коэф.), кв.м.			Высота, см.	Примечание
			всего	в том числе		в том числе			
				основн.	вспом.	лоджий	балконов		прочих
подз.эт. 2	422	машиноместо	18,1	18,1				245	гараж. 24.12.2002 г.
Итого по помещению			18,1	18,1					
Нежилые помещения всего			18,1	18,1					
в т.ч. Гаражи			18,1	18,1					

Помещение № IX-928 Тип: Нежилое

ф.25

Этаж	№№ комнат	Характеристики комнат и помещений	Площадь общая, кв.м.		Площадь помещений вспомогательного использования (с коэф.), кв.м.			Высота, см.	Примечание
			всего	в том числе		в том числе			
				основн.	вспом.	лоджий	балконов		прочих
подз.эт. 2	423	машиноместо	18,1	18,1				245	гараж. 24.12.2002 г.
Итого по помещению			18,1	18,1					
Нежилые помещения всего			18,1	18,1					
в т.ч. Гаражи			18,1	18,1					

Помещение № IX-929 Тип: Нежилое

ф.25

Этаж	№№ комнат	Характеристики комнат и помещений	Площадь общая, кв.м.		Площадь помещений вспомогательного использования (с коэф.), кв.м.			Высота, см.	Примечание
			всего	в том числе		в том числе			
				основн.	вспом.	лоджий	балконов		прочих
подз.эт. 2	424	машиноместо	18,1	18,1				245	гараж. 24.12.2002 г.
Итого по помещению			18,1	18,1					
Нежилые помещения всего			18,1	18,1					
в т.ч. Гаражи			18,1	18,1					

Адрес (иное описание местоположения):
город Москва, улица Верхние Поля, дом 2

стр. 244

Д Л Я С Л У Ж Е Б Н О Г О П О Л Ъ З О В А Н И Я

Помещение № IX-930 Тип: Нежилое

ф.25

Этаж	№№ комнат	Характеристики комнат и помещений	Площадь общая, кв.м.		Площадь помещений вспомогательного использования (с коэф.), кв.м.			Высота, см.	Примечание	
			всего	в том числе		в том числе				
				основн.	вспом.	лоджий	балконов			прочих
подз.эт. 2	425	машиноместо	18,1	18,1				245	гараж. 24.12.2002 г.	
Итого по помещению			18,1	18,1						
Нежилые помещения всего			18,1	18,1						
в т.ч. Гаражи			18,1	18,1						

Помещение № IX-931 Тип: Нежилое

ф.25

Этаж	№№ комнат	Характеристики комнат и помещений	Площадь общая, кв.м.		Площадь помещений вспомогательного использования (с коэф.), кв.м.			Высота, см.	Примечание	
			всего	в том числе		в том числе				
				основн.	вспом.	лоджий	балконов			прочих
подз.эт. 2	426	машиноместо	18,1	18,1				245	гараж. 24.12.2002 г.	
Итого по помещению			18,1	18,1						
Нежилые помещения всего			18,1	18,1						
в т.ч. Гаражи			18,1	18,1						

Помещение № IX-932 Тип: Нежилое

ф.25

Этаж	№№ комнат	Характеристики комнат и помещений	Площадь общая, кв.м.		Площадь помещений вспомогательного использования (с коэф.), кв.м.			Высота, см.	Примечание	
			всего	в том числе		в том числе				
				основн.	вспом.	лоджий	балконов			прочих
подз.эт. 2	427	машиноместо	18,1	18,1				245	гараж. 24.12.2002 г.	
Итого по помещению			18,1	18,1						
Нежилые помещения всего			18,1	18,1						
в т.ч. Гаражи			18,1	18,1						

Помещение № IX-933 Тип: Нежилое

ф.25

Этаж	№№ комнат	Характеристики комнат и помещений	Площадь общая, кв.м.		Площадь помещений вспомогательного использования (с коэф.), кв.м.			Высота, см.	Примечание	
			всего	в том числе		в том числе				
				основн.	вспом.	лоджий	балконов			прочих
подз.эт. 2	428	машиноместо	18,1	18,1				245	гараж. 24.12.2002 г.	
Итого по помещению			18,1	18,1						
Нежилые помещения всего			18,1	18,1						
в т.ч. Гаражи			18,1	18,1						

Адрес (иное описание местоположения):
город Москва, улица Верхние Поля, дом 2

стр. 245

Д Л Я С Л У Ж Е Б Н О Г О П О Л Ъ З О В А Н И Я

Помещение № IX-934 Тип: Нежилое

ф.25

Этаж	№№ комнат	Характеристики комнат и помещений	Площадь общая, кв.м.			Площадь помещений вспомогательного использования (с коэф.), кв.м.			Высота, см.	Примечание
			всего	в том числе		в том числе				
				основн.	вспом.	лоджий	балконов	прочих		Дата обследования
подз.эт. 2	429	машиноместо	18,1	18,1				245	гараж, 24.12.2002 г.	
Итого по помещению			18,1	18,1						
Нежилые помещения всего			18,1	18,1						
в т.ч. Гаражи			18,1	18,1						

ИТОГО	Площадь общая, кв.м.			Площадь помещений вспомогательного использования (с коэф.), кв.м.			Примечание
	всего	в том числе		в том числе			
		основн.	вспом.	лоджий	балконов	прочих	
Итого по зданию	39155,2	17473,2	21682,0				
Нежилые помещения всего	39155,2	17473,2	21682,0				
в т.ч. Гаражи	39155,2	17473,2	21682,0				
Кроме того: По помещениям, не входящим в общую площадь здания	20,2						
в т.ч. по подвалу	10,1						
по прочим	10,1						

Адрес предварительно зарегистрирован в Адресном реестре объектов недвижимости города Москвы

Экспликация на 245 страницах

28.11.2016 г.

Исполнитель _____

Старченкова Т. А.

5. Фототаблица



IMG_7062



IMG_7063



IMG_7064



IMG_7065



IMG_7066



IMG_7067



IMG_7068



IMG_7069



IMG_7070



IMG_7071



IMG_7072



IMG_7073



IMG_7074

6. Заключение о фактическом использовании

6.1. Расчетная часть

№ п/п	По виду деятельности, частям здания (строения, сооружения)	Площадь, кв.м
1	2	3
1	Общий объем полезной нежилой площади, в том числе по Частям здания (строения, сооружения): (п. 1.1 + п. 1.2)	39 155,2
1.1	часть первого этажа	346,5
1.2	первый подземный, второй подземный	38 808,7
2	Общий объем полезной нежилой площади, в том числе полезная нежилая площадь, используемая для осуществления каждого из видов деятельности: (п. 2.1 + п. 2.2)	39 155,2
2.1	по виду фактического использования в соответствии со статьей 378.2 НК РФ: (п. 2.1.1 + п. 2.1.2 + п. 2.1.3 + п. 2.1.4)	1 099,9
2.1.1.	<i>размещение офисов</i>	0
2.1.2.	<i>общественное питание</i>	0
2.1.3.	<i>бытовое обслуживание</i>	1 099,9
2.1.4.	<i>торговля</i>	0
2.2	по прочим видам фактического использования: (п. 2.2.1)	38 055,3
2.2.1.	<i>Гаражи, автостоянки</i>	38 055,3
3	Площадь помещений общего пользования, в том числе: (п. 3.1 + п. 3.2)	0
3.1	относящаяся к полезной нежилой площади, расположенной в соответствующих Частях здания (строения, сооружения): (3.1.1 + 3.1.2)	0
3.1.1.	<i>часть первого этажа</i>	0
3.1.2.	<i>первый подземный, второй подземный</i>	0
3.2	относящаяся ко всей полезной нежилой площади здания (строения, сооружения)	0
4	Общая площадь нежилого здания (строения, сооружения) (п. 2 + п. 3)	39 155,2

6.2. Размер площади помещения общего пользования, используемого для осуществления каждого из видов деятельности:

№ п/п	По виду деятельности	Площадь, кв.м	Доля, %
1	2	3	4
1	По виду фактического использования в соответствии со статьей 378.2 НК РФ: (п. 1.1 + п. 1.2 + п. 1.3 + п. 1.4)	0.0	0.0
1.1	размещение офисов, в том числе: (п. 1.1.1 + п. 1.1.2)	0	0.0
1.1.1.	относящейся к полезной нежилой площади, расположенной в соответствующих частях здания (строения, сооружения): ()	0	
1.1.2.	относящейся ко всей полезной нежилой площади здания (строения, сооружения)	0	
1.2	общественное питание, в том числе: (п. 1.2.1 + п. 1.2.2)	0	0.0
1.2.1.	относящейся к полезной нежилой площади, расположенной в соответствующих Частях здания (строения, сооружения): ()	0	
1.2.2.	относящейся ко всей полезной нежилой площади здания (строения, сооружения)	0	
1.3	бытовое обслуживание, в том числе: (п. 1.3.1 + п. 1.3.2)	0	0.0
1.3.1.	относящейся к полезной нежилой площади, расположенной в соответствующих Частях здания (строения, сооружения): (п. 1.3.1.1 + п. 1.3.1.2)	0	
1.3.1.1.	<i>часть первого этажа</i>	0	
1.3.1.2.	<i>первый подземный, второй подземный</i>	0	
1.3.2.	относящейся ко всей полезной нежилой площади здания (строения, сооружения)	0	
1.4	торговля, в том числе: (п. 1.4.1 + п. 1.4.2)	0	0.0
1.4.1.	относящейся к полезной нежилой площади, расположенной в соответствующих Частях здания (строения, сооружения): ()	0	
1.4.2.	относящейся ко всей полезной нежилой площади здания (строения, сооружения)	0	
2	По прочим видам фактического использования: (п. 2.1)	0.0	0.0
2.1	Гаражи, автостоянки, в том числе: (п. 2.1.1 + п. 2.1.2)	0	0.0

1	2	3	4
2.1.1.	относящейся к полезной нежилой площади, расположенной в соответствующих Частях здания (строения, сооружения): (п. 2.1.1.1)	0	
2.1.1.1.	<i>первый подземный, второй подземный</i>	0	
2.1.2.	относящейся ко всей полезной нежилой площади здания (строения, сооружения)	0	
3	Итого (п. 1 + п. 2)	0.0	0.0

6.3. Размер фактической площади нежилого здания (строения, сооружения), используемой при осуществлении каждого из видов деятельности

№ п/п	По виду деятельности	Площадь, кв.м	Доля, %
1	2	3	4
1	По виду фактического использования в соответствии со статьей 378.2 НК РФ, в том числе: (п. 1.1 + п. 1.2 + п. 1.3 + п. 1.4)	1 099,9	2,81
1.1	размещение офисов	0	0
1.2	общественное питание	0	0
1.3	бытовое обслуживание	1 099,9	2,81
1.4	торговля	0	0
2	По прочим видам фактического использования, в том числе: (п. 2.1)	38 055,3	97,19
2.1	Гаражи, автостоянки	38 055,3	97,19
3	Итого (п. 2.1 + п. 2.2)	39 155,2	100.0

6.4. Сумма долей фактической площади нежилого здания (строения, сооружения), используемой при осуществлении каждого из видов деятельности, для определения вида фактического использования зданий (строений, сооружений) для целей налогообложения

№ п/п	Соответствие целям налогообложения	Сумма долей (% от общей площади нежилого здания (строения, сооружения))
1	2	3
1		

1	2	3
1	Для целей налогообложения в соответствии со статьей 378.2 НК РФ: для размещения офисов, объектов общественного питания, объектов бытового обслуживания, объектов торговли (ненужное вычеркнуть)	2,81
2	Для иных целей (за исключением целей, указанных в пункте 1): Гаражи, автостоянки	97,19

6.5. Вывод о виде фактического использования нежилого здания (строения, сооружения) для целей налогообложения (ненужное вычеркнуть):

- Нежилое здание (строение, сооружение) ~~фактически используется~~ для размещения ~~офисов, торговых объектов, объектов общественного питания и бытового обслуживания.~~
- Нежилое здание (строение, сооружение) **фактически НЕ используется** для размещения ~~офисов, торговых объектов, объектов общественного питания и бытового обслуживания.~~

6.6. Дополнительные сведения и пояснения:

(указываются в свободной форме при наличии соответствующих сведений и пояснений, не указанных в Акте)



СБРОШУРОВАНО, ПРОНУМЕРОВАНО

86 **листов**

**Управление контроля за объектами недвижимости
по ЮВАО**

КОПИЯ ВЕРНА

Управление контроля за объектами недвижимости
по Южно-Восточному административному округу
Госинспекция по недвижимости

[Handwritten signature]